

保証等の動向（平成30年12月分）

（単位：千円、％）

当 月			項 目	当 年 度 累 計			
件 数	金 額	前 年 比		件 数	金 額	前 年 比	
			保証 申 込	期首繰越	9	93,995	
238	3,266,050	82.16		本年度中	2,102	28,287,099	102.99
			保証 承 諾	期首繰越	12,221	116,411,844	
262	3,534,980	86.67		本年度中	2,021	26,901,647	104.54
378	4,252,242	107.31	償 還		2,466	31,169,416	98.34
			保証債務残高		11,639	111,139,098	94.37
			期首求償権		149	594,670	
6	63,549	24.05	代位弁済		96	597,029	56.08
0	170	0.31	回 収		5	21,374	13.30
			求償権現在額		240	1,170,325	67.93

【保証承諾・保証残高・代弁状況一覧をご覧いただくにあたってのご注意】

☆ 前年比、平残比での『\*\*\*\*\*』と『0.00』の表示の違いについては、下図の通りです。  
また、前年比、平残比が1000%以上の場合は、  
『999.99』の表示をしています。

		前年度の金額(実績)	
		0 円	0 円超(前年度実績あり)
今年度の 金 額	0 円	*****	0.00
	0 円超(今年度実績あり)	*****	999.99~0.01

## 保証実績月別推移表

(平成30年12月分)

### 保証承諾

(単位:百万円、%)

月	平成28年度			平成29年度			平成30年度		
	件数	金額	前年比	件数	金額	前年比	件数	金額	前年比
4月	233	2,703	111.54	185	2,074	76.73	174	1,679	80.93
5月	224	2,523	79.78	205	2,212	87.67	216	2,948	133.28
6月	243	3,490	79.27	253	3,246	93.01	223	2,996	92.27
7月	236	3,718	115.46	233	3,228	86.81	225	3,243	100.48
8月	256	3,703	101.66	194	2,254	60.87	232	3,458	153.42
9月	257	3,163	61.23	219	2,831	89.52	199	2,925	103.30
10月	191	2,425	84.39	233	2,919	120.37	218	2,743	93.97
11月	284	3,304	102.12	250	2,890	87.47	272	3,376	116.80
12月	282	3,654	71.86	279	4,078	111.61	262	3,535	86.67
1月	178	2,160	69.07	154	1,833	84.89			
2月	258	3,681	107.77	211	2,827	76.79			
3月	291	4,132	59.55	267	4,373	105.82			
合計	2,933	38,657	82.79	2,683	34,766	89.94	2,021	26,902	104.54

### 保証債務残高

(単位:百万円、%)

月	平成28年度			平成29年度			平成30年度		
	件数	金額	前年比	件数	金額	前年比	件数	金額	前年比
4月	14,180	137,399	95.89	13,075	124,422	90.56	12,096	114,540	92.06
5月	14,084	135,405	95.62	12,968	122,795	90.69	11,993	113,149	92.14
6月	13,947	133,879	94.97	12,866	121,836	91.00	11,953	112,988	92.74
7月	13,833	132,873	94.37	12,808	121,497	91.44	11,909	112,429	92.54
8月	13,746	132,351	94.26	12,744	120,577	91.10	11,858	112,304	93.14
9月	13,699	131,850	94.03	12,680	119,639	90.74	11,792	111,615	93.29
10月	13,595	130,219	93.10	12,613	118,632	91.10	11,711	110,776	93.38
11月	13,525	129,523	93.06	12,517	117,692	90.87	11,641	110,205	93.64
12月	13,471	128,705	92.42	12,452	117,774	91.51	11,639	111,139	94.37
1月	13,381	127,318	92.11	12,377	116,730	91.68			
2月	13,290	126,496	91.73	12,274	115,781	91.53			
3月	13,181	126,084	90.51	12,209	116,333	92.27			
平均	13,661	131,009	93.52	12,632	119,476	91.20	-	-	-

### 代位弁済

(単位:百万円、%)

月	平成28年度			平成29年度			平成30年度		
	件数	金額	前年比	件数	金額	前年比	件数	金額	前年比
4月	11	67	123.32	11	91	135.65	4	7	7.62
5月	7	48	182.12	8	50	103.86	19	156	312.64
6月	29	355	225.34	9	116	32.60	19	98	84.72
7月	9	96	132.88	22	112	117.14	10	67	60.16
8月	14	152	47.99	6	28	18.72	4	10	36.43
9月	15	221	208.80	7	33	15.09	11	95	285.25
10月	16	85	109.25	20	337	398.16	7	37	11.05
11月	9	30	36.51	6	33	111.79	16	62	187.34
12月	14	116	103.93	14	264	227.26	6	64	24.05
1月	14	156	289.67	11	61	39.07			
2月	25	338	557.45	10	132	39.09			
3月	23	307	315.91	22	242	78.72			
合計	186	1,971	162.11	146	1,500	76.09	96	597	56.08

データの数字をご覧いただくにあたって

四捨五入のために個々の金額の合計が合計欄の金額にならない場合があります。

## 保証承諾

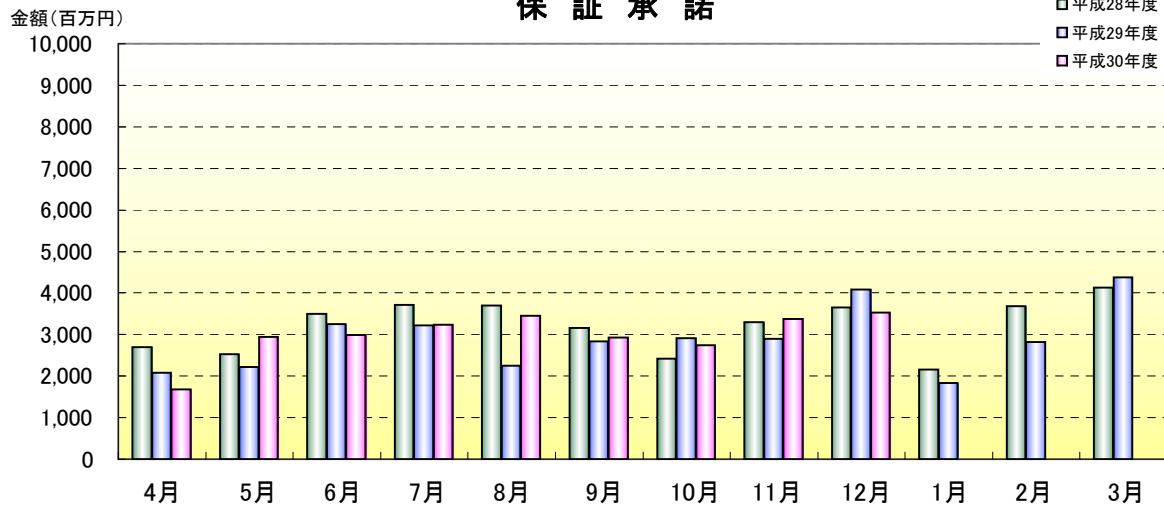

## 保証債務残高

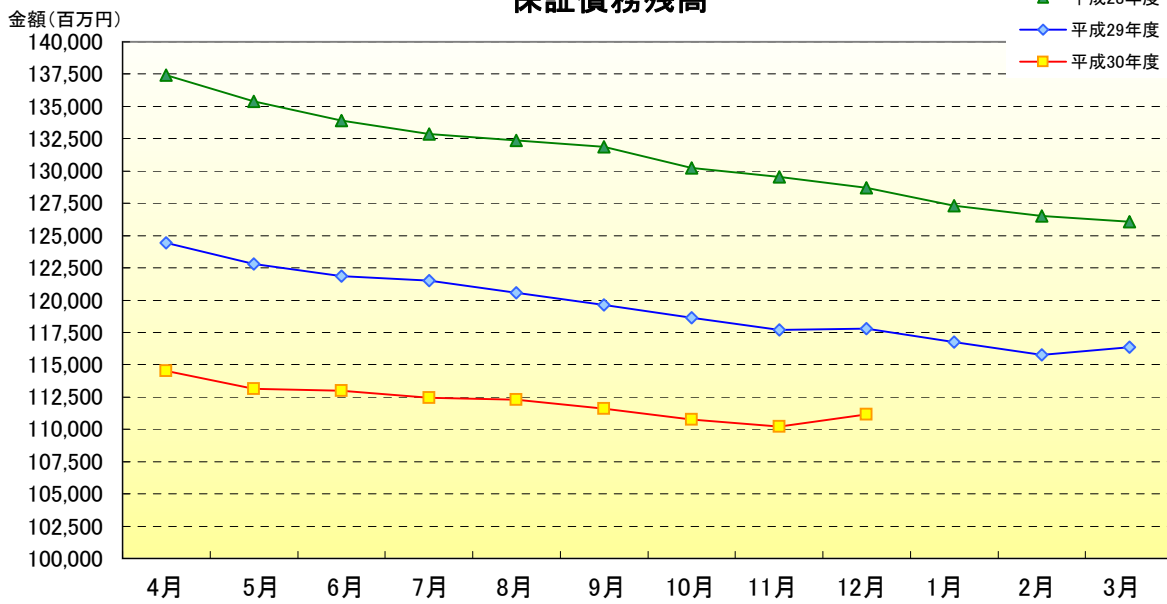

## 代位弁済

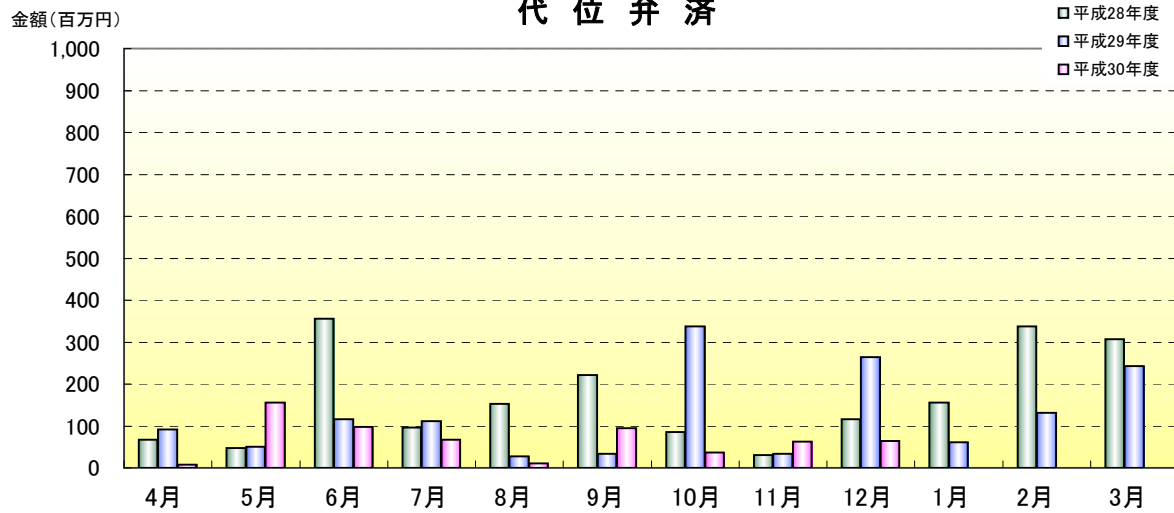

☆☆ 金融機関別 保証状況 ☆☆

(単位：千円、%)

	保 証 承 諾						保 証 債 務 残 高				代 位 弁 済				
	当 月		当 年 度 累 計				件数	金額	前年比	構成比	当 月		当 年 度 累 計		
	件数	金額	件数	金額	前年比	構成比					件数	金額	件数	金額	平残比
【都市銀行計】	0	0	2	25,000	31.06	0.09	28	428,145	60.26	0.39	0	0	1	4,052	0.83
みずほ銀行	0	0	0	0	0.00	0.00	7	151,100	84.33	0.14	0	0	0	0	0.00
りそな銀行	0	0	0	0	0.00	0.00	1	50,000	32.47	0.04	0	0	0	0	0.00
三菱UFJ銀行	0	0	2	25,000	125.00	0.09	20	227,045	60.18	0.20	0	0	1	4,052	1.43
【地方銀行計】	109	1,171,270	945	14,258,348	115.87	53.00	5,027	54,536,284	94.94	49.07	3	43,052	37	311,852	0.57
四国銀行	101	1,055,270	878	12,843,748	117.46	47.74	4,666	49,552,337	95.07	44.59	3	43,052	33	208,257	0.42
阿波銀行	4	44,000	15	264,000	54.77	0.98	91	1,455,588	102.48	1.31	0	0	0	0	0.00
百十四銀行	4	72,000	45	914,600	142.13	3.40	178	2,171,146	101.81	1.95	0	0	4	103,595	4.92
伊予銀行	0	0	7	236,000	96.33	0.88	92	1,357,213	76.72	1.22	0	0	0	0	0.00
【第二地方銀行計】	111	2,001,780	809	10,586,309	94.35	39.35	4,996	47,683,203	94.16	42.90	3	20,496	54	269,245	0.56
高知銀行	99	1,901,580	693	9,374,729	100.28	34.85	4,251	41,362,490	94.58	37.22	3	20,496	43	240,182	0.57
徳島銀行	2	25,000	18	389,780	71.03	1.45	126	1,632,421	96.83	1.47	0	0	1	2,749	0.17
香川銀行	0	0	13	178,500	52.81	0.66	130	1,184,372	85.43	1.07	0	0	0	0	0.00
愛媛銀行	10	75,200	85	643,300	65.33	2.39	489	3,503,920	91.26	3.15	0	0	10	26,314	0.74
【信用金庫計】	38	312,930	225	1,720,416	86.46	6.40	1,285	6,683,390	97.08	6.01	0	0	3	9,129	0.14
高知信用金庫	9	122,470	61	447,020	153.18	1.66	489	1,657,097	86.14	1.49	0	0	3	9,129	0.56
幡多信用金庫	29	190,460	164	1,273,396	75.00	4.73	796	5,026,293	101.33	4.52	0	0	0	0	0.00
信金中央金庫	0	0	0	0	*****	0.00	0	0	*****	0.00	0	0	0	0	*****
【信用組合計】	3	37,000	33	226,720	362.52	0.84	204	864,107	91.43	0.78	0	0	1	2,751	0.32
土佐信用組合	1	2,000	3	5,500	275.00	0.02	16	23,562	65.28	0.02	0	0	0	0	0.00
宿毛商銀信用組合	2	35,000	28	217,540	415.63	0.81	168	764,694	93.14	0.69	0	0	1	2,751	0.36
信用組合広島商銀	0	0	2	3,680	44.88	0.01	20	75,852	86.11	0.07	0	0	0	0	0.00
【労働金庫計】	0	0	0	0	*****	0.00	0	0	*****	0.00	0	0	0	0	*****
四国労働金庫	0	0	0	0	*****	0.00	0	0	*****	0.00	0	0	0	0	*****
【政府関係計】	1	12,000	7	84,854	113.25	0.32	97	926,650	82.01	0.83	0	0	0	0	0.00
商工組合中央金庫	1	12,000	7	84,854	113.25	0.32	97	926,650	82.01	0.83	0	0	0	0	0.00
農林中央金庫	0	0	0	0	*****	0.00	0	0	*****	0.00	0	0	0	0	*****
日本政策金融公庫	0	0	0	0	*****	0.00	0	0	*****	0.00	0	0	0	0	*****
【その他機関計】	0	0	0	0	*****	0.00	2	17,318	91.52	0.02	0	0	0	0	0.00
高知県信用農業協同組合連合会	0	0	0	0	*****	0.00	2	17,318	91.52	0.02	0	0	0	0	0.00
【農業協同組合計】	0	0	0	0	*****	0.00	0	0	*****	0.00	0	0	0	0	*****
★ 総 合 計 ★	262	3,534,980	2,021	26,901,647	104.54	100.00	11,639	111,139,098	94.37	100.00	6	63,549	96	597,029	0.53

(注) 代理貸付分は委託側の金融機関に含みます

平成30年12月

☆☆ 金融機関本支店別 保証状況 ☆☆

(単位：千円、%)

	保 証 承 諾						保 証 債 務 残 高				代 位 弁 済				
	当 月		当 年 度 累 計				件数	金額	前年比	構成比	当 月		当 年 度 累 計		
	件数	金額	件数	金額	前年比	構成比					件数	金額	件数	金額	平残比
みずほ銀行	0	0	0	0	0.00	0.00	7	151,100	84.33	0.14	0	0	0	0	0.00
高知	0	0	0	0	0.00	0.00	5	38,000	64.43	0.03	0	0	0	0	0.00
高松	0	0	0	0	****	0.00	2	113,100	94.09	0.10	0	0	0	0	0.00
りそな銀行	0	0	0	0	0.00	0.00	1	50,000	32.47	0.04	0	0	0	0	0.00
大阪営業部	0	0	0	0	0.00	0.00	1	50,000	100.00	0.04	0	0	0	0	0.00
三菱UFJ銀行	0	0	2	25,000	125.00	0.09	20	227,045	60.18	0.20	0	0	1	4,052	1.43
高松	0	0	2	25,000	125.00	0.09	7	48,814	75.14	0.04	0	0	0	0	0.00
高松中央	0	0	0	0	****	0.00	13	178,231	57.07	0.16	0	0	1	4,052	1.80
四国銀行	101	1,055,270	878	12,843,748	117.46	47.74	4,666	49,552,337	95.07	44.59	3	43,052	33	208,257	0.42
本店	1	1,500	37	544,200	97.09	2.02	210	3,206,487	92.22	2.89	0	0	0	0	0.00
県庁	0	0	0	0	****	0.00	0	0	0.00	0.00	0	0	0	0	****
三里	0	0	22	317,160	335.44	1.18	78	780,295	96.54	0.70	0	0	3	11,506	1.46
中央市場	0	0	4	108,600	296.72	0.40	65	848,218	95.37	0.76	0	0	0	0	0.00
木屋橋	9	175,100	55	900,080	173.73	3.35	362	4,457,733	106.87	4.01	3	43,052	4	44,217	1.01
卸団地	2	46,000	13	241,700	105.64	0.90	65	885,373	101.71	0.80	0	0	0	0	0.00
潮江	9	83,500	50	755,400	96.77	2.81	196	2,647,764	100.75	2.38	0	0	1	1,058	0.04
桂浜通	4	23,460	35	765,140	321.76	2.84	158	1,624,588	91.34	1.46	0	0	0	0	0.00
中央	0	0	14	263,700	145.55	0.98	118	981,812	89.69	0.88	0	0	4	40,841	3.99
帯屋町	0	0	11	289,200	99.48	1.08	89	1,067,293	91.34	0.96	0	0	1	64	0.01
よさこい咲都	9	77,000	62	719,000	150.09	2.67	264	2,552,183	148.49	2.30	0	0	2	2,658	0.12
宝町	0	0	6	58,244	284.84	0.22	31	161,968	96.90	0.15	0	0	0	0	0.00
万々	1	20,000	21	186,550	97.32	0.69	85	639,628	99.44	0.58	0	0	0	0	0.00
福井	1	5,000	10	116,600	248.09	0.43	51	417,031	94.79	0.38	0	0	0	0	0.00
上町	1	5,000	12	135,200	75.87	0.50	94	789,284	94.74	0.71	0	0	1	901	0.11
神田	0	0	19	263,700	172.41	0.98	104	805,497	112.65	0.72	0	0	0	0	0.00
鴨田	0	0	1	10,000	33.52	0.04	30	252,140	80.43	0.23	0	0	0	0	0.00
旭	1	12,000	20	195,200	142.48	0.73	96	849,403	95.08	0.76	0	0	0	0	0.00
朝倉	2	31,000	16	155,542	91.98	0.58	111	847,821	100.88	0.76	0	0	0	0	0.00
朝倉南	1	7,000	11	77,400	139.71	0.29	51	391,410	106.20	0.35	0	0	0	0	0.00
秦泉寺	0	0	2	5,000	3.34	0.02	1	1,256	0.33	0.00	0	0	0	0	0.00
下知	0	0	0	0	0.00	0.00	0	0	0.00	0.00	0	0	0	0	0.00
かづらしま	0	0	2	12,000	666.67	0.04	1	59	0.02	0.00	0	0	0	0	0.00
高須	2	15,000	22	407,520	292.13	1.51	115	1,310,478	81.27	1.18	0	0	1	10,765	0.79
大津	1	2,000	10	139,760	82.50	0.52	68	662,275	95.99	0.60	0	0	1	4,850	0.72
一宮	2	16,500	6	153,000	49.89	0.57	58	595,202	72.52	0.54	0	0	0	0	0.00
薊野	1	23,000	6	94,600	81.55	0.35	38	398,745	91.08	0.36	0	0	0	0	0.00
甲浦	1	5,000	4	33,000	54.72	0.12	18	104,217	76.44	0.09	0	0	0	0	0.00
室戸	1	35,000	9	124,200	58.28	0.46	71	940,233	83.73	0.85	0	0	0	0	0.00
田野	1	6,600	15	234,790	76.48	0.87	88	777,089	86.93	0.70	0	0	0	0	0.00

(注) 代理貸付分は委託側の金融機関に含みます

平成30年12月

## ☆☆ 金融機関本支店別 保証状況 ☆☆

(単位：千円、%)

	保 証 承 諾						保 証 債 務 残 高				代 位 弁 済				
	当 月		当 年 度 累 計				件数	金額	前年比	構成比	当 月		当 年 度 累 計		
	件数	金額	件数	金額	前年比	構成比					件数	金額	件数	金額	平残比
安芸	10	55,120	52	525,037	90.36	1.95	163	1,534,928	100.51	1.38	0	0	4	43,793	2.88
芸西	2	13,000	6	97,570	304.91	0.36	27	244,589	98.92	0.22	0	0	0	0	0.00
赤岡	1	5,000	12	69,600	47.03	0.26	69	461,532	109.68	0.42	0	0	3	10,314	2.24
野市	1	4,000	19	196,600	137.29	0.73	116	709,389	93.75	0.64	0	0	0	0	0.00
南国	3	71,650	25	427,620	141.09	1.59	146	1,939,419	91.95	1.75	0	0	0	0	0.00
南国南	2	9,990	7	54,910	249.59	0.20	20	139,960	90.21	0.13	0	0	2	13,799	10.42
香長	0	0	6	61,220	142.37	0.23	38	331,525	95.63	0.30	0	0	0	0	0.00
山田	3	16,900	28	234,220	133.31	0.87	113	767,920	97.94	0.69	0	0	1	3,342	0.44
本山	0	0	9	242,000	165.53	0.90	54	589,644	112.15	0.53	0	0	0	0	0.00
伊野	4	47,800	21	418,500	113.02	1.56	128	1,505,231	85.90	1.35	0	0	0	0	0.00
弘岡	2	21,000	15	150,200	113.10	0.56	44	311,608	109.22	0.28	0	0	0	0	0.00
高岡	2	12,000	19	395,550	89.43	1.47	141	1,634,172	94.96	1.47	0	0	0	0	0.00
佐川	4	61,400	13	177,275	117.40	0.66	53	661,830	102.77	0.60	0	0	1	3,291	0.50
越知	0	0	9	228,500	192.50	0.85	66	773,772	89.12	0.70	0	0	0	0	0.00
須崎東	2	22,750	11	118,250	117.36	0.44	70	513,058	99.23	0.46	0	0	0	0	0.00
須崎	2	12,000	28	456,362	90.26	1.70	209	2,793,842	90.36	2.51	0	0	3	15,444	0.53
窪川	4	38,000	12	112,500	121.11	0.42	68	613,990	87.57	0.55	0	0	0	0	0.00
中村	5	21,000	52	647,848	88.22	2.41	231	2,345,922	91.63	2.11	0	0	1	1,414	0.06
宿毛	3	44,000	20	454,000	189.43	1.69	111	1,432,712	101.23	1.29	0	0	0	0	0.00
清水	0	0	17	359,500	100.42	1.34	76	1,099,891	103.45	0.99	0	0	0	0	0.00
御荘	0	0	0	0	****	0.00	1	2,696	46.72	0.00	0	0	0	0	0.00
松山	0	0	1	100,000	****	0.37	2	101,993	999.99	0.09	0	0	0	0	0.00
岡山	0	0	0	0	****	0.00	1	2,000	25.00	0.00	0	0	0	0	0.00
大阪	1	10,000	1	10,000	****	0.04	3	45,234	108.28	0.04	0	0	0	0	0.00
阿波銀行	4	44,000	15	264,000	54.77	0.98	91	1,455,588	102.48	1.31	0	0	0	0	0.00
百十四銀行	4	72,000	45	914,600	142.13	3.40	178	2,171,146	101.81	1.95	0	0	4	103,595	4.92
高知	3	67,000	29	502,300	95.04	1.87	115	1,383,802	84.87	1.25	0	0	4	103,595	7.50
伊野	1	5,000	16	412,300	358.52	1.53	63	787,344	156.80	0.71	0	0	0	0	0.00
伊予銀行	0	0	7	236,000	96.33	0.88	92	1,357,213	76.72	1.22	0	0	0	0	0.00
高知	0	0	5	174,000	84.88	0.65	87	1,195,788	73.78	1.08	0	0	0	0	0.00
愛南	0	0	2	62,000	155.00	0.23	4	65,425	125.02	0.06	0	0	0	0	0.00
広島	0	0	0	0	****	0.00	1	96,000	100.00	0.09	0	0	0	0	0.00
高知銀行	99	1,901,580	693	9,374,729	100.28	34.85	4,251	41,362,490	94.58	37.22	3	20,496	43	240,182	0.57
本店	3	30,500	24	436,670	77.06	1.62	156	2,162,729	95.59	1.95	0	0	0	0	0.00
高須	4	58,500	22	230,400	57.79	0.86	166	1,585,668	97.93	1.43	0	0	0	0	0.00
一宮	1	9,800	11	109,800	66.64	0.41	72	638,908	80.77	0.57	0	0	0	0	0.00
ちより街	2	86,000	20	361,520	125.31	1.34	140	1,205,809	104.16	1.08	0	0	1	10,604	0.86
中央市場	1	60,000	7	187,000	136.80	0.70	36	439,274	99.44	0.40	0	0	1	1,742	0.44
東	2	16,300	14	219,700	239.32	0.82	102	972,449	88.79	0.87	0	0	2	5,009	0.50

(注) 代理貸付分は委託側の金融機関に含みます

☆☆ 金融機関本支店別 保証状況 ☆☆

(単位：千円、%)

	保 証 承 諾						保 証 債 務 残 高				代 位 弁 済				
	当 月		当 年 度 累 計				件数	金額	前年比	構成比	当 月		当 年 度 累 計		
	件数	金額	件数	金額	前年比	構成比					件数	金額	件数	金額	平残比
長浜	2	7,500	19	147,760	51.52	0.55	103	871,879	89.97	0.78	0	0	2	22,189	2.43
南	5	65,000	24	384,950	92.32	1.43	159	2,160,531	90.77	1.94	0	0	2	14,734	0.66
北	2	17,000	7	152,600	62.29	0.57	78	1,010,216	90.22	0.91	0	0	0	0	0.00
久万川橋	1	3,000	17	168,710	165.40	0.63	116	901,194	83.99	0.81	0	0	4	81,795	8.87
本町	3	15,300	21	210,600	45.16	0.78	158	2,019,149	95.37	1.82	0	0	3	5,561	0.27
万々	1	40,380	13	149,270	90.94	0.55	79	595,395	94.74	0.54	1	5,383	4	14,609	2.44
西	4	47,500	27	289,837	46.44	1.08	163	2,118,662	93.43	1.91	0	0	0	0	0.00
帯屋町	1	5,240	9	37,240	85.14	0.14	146	1,405,630	86.89	1.26	0	0	2	4,270	0.29
竹島	1	20,000	30	352,048	76.20	1.31	116	1,325,450	100.00	1.19	0	0	1	118	0.01
御座	3	149,000	19	320,100	89.60	1.19	98	1,124,047	92.72	1.01	0	0	0	0	0.00
福井	3	23,000	14	115,500	67.99	0.43	74	716,645	131.72	0.64	0	0	0	0	0.00
東久万	5	24,000	19	154,977	154.05	0.58	71	488,436	98.96	0.44	0	0	0	0	0.00
梅田橋	0	0	0	0	****	0.00	0	0	****	0.00	0	0	0	0	****
三里	1	5,000	7	79,300	84.80	0.29	63	436,093	100.35	0.39	0	0	3	22,414	4.74
神田	0	0	2	6,000	14.08	0.02	50	203,573	69.29	0.18	0	0	0	0	0.00
薊野	1	4,000	9	73,500	73.87	0.27	82	677,583	88.54	0.61	0	0	0	0	0.00
大津	2	10,500	17	136,145	117.92	0.51	96	878,355	92.82	0.79	0	0	3	2,891	0.32
朝倉	2	18,500	13	97,400	132.70	0.36	71	449,430	96.30	0.40	0	0	0	0	0.00
朝倉南	0	0	8	45,900	33.38	0.17	69	381,457	87.44	0.34	0	0	1	3,112	0.77
針木	0	0	9	75,400	41.41	0.28	67	542,307	88.61	0.49	0	0	0	0	0.00
横浜ニュータウン	0	0	0	0	****	0.00	1	4,387	87.88	0.00	0	0	0	0	0.00
室戸	5	111,900	14	295,997	55.16	1.10	71	1,002,246	94.80	0.90	0	0	0	0	0.00
吉良川	1	10,400	1	10,400	****	0.04	12	64,197	94.07	0.06	0	0	0	0	0.00
中芸	3	64,000	10	257,000	333.33	0.96	55	569,847	91.84	0.51	0	0	0	0	0.00
安芸	0	0	16	126,054	76.35	0.47	89	638,702	96.35	0.57	2	15,113	2	15,113	2.34
赤岡	0	0	2	8,000	80.00	0.03	33	130,444	74.81	0.12	0	0	1	959	0.65
野市	0	0	9	50,500	54.20	0.19	119	599,039	84.88	0.54	0	0	1	5,005	0.79
後免	1	6,000	14	184,500	170.83	0.69	111	986,460	95.35	0.89	0	0	0	0	0.00
南国	3	245,000	17	448,400	101.47	1.67	94	1,599,074	119.22	1.44	0	0	0	0	0.00
十市	0	0	4	26,150	871.67	0.10	19	55,881	70.16	0.05	0	0	0	0	0.00
山田	2	8,000	10	131,784	72.38	0.49	80	705,461	92.90	0.63	0	0	1	1,397	0.21
嶺北	0	0	4	17,800	29.82	0.07	59	507,218	86.58	0.46	0	0	1	2,814	0.53
豊永	1	3,000	5	91,097	90.86	0.34	29	266,609	100.45	0.24	0	0	1	101	0.04
春野	1	10,000	13	154,960	286.96	0.58	39	271,936	106.31	0.24	0	0	0	0	0.00
伊野	2	34,000	15	219,000	148.48	0.81	93	731,365	90.98	0.66	0	0	0	0	0.00
高岡	4	32,500	31	379,670	184.33	1.41	93	911,458	99.87	0.82	0	0	3	19,466	2.31
宇佐	0	0	0	0	****	0.00	0	0	****	0.00	0	0	0	0	****
佐川	0	0	4	22,500	192.31	0.08	42	244,467	96.91	0.22	0	0	0	0	0.00
越知	3	7,560	12	69,760	43.45	0.26	49	645,925	95.44	0.58	0	0	0	0	0.00

(注) 代理貸付分は委託側の金融機関に含みます

平成30年12月

## ☆☆ 金融機関本支店別 保証状況 ☆☆

(単位：千円、%)

	保 証 承 諾						保 証 債 務 残 高				代 位 弁 済				
	当 月		当 年 度 累 計				件数	金額	前年比	構成比	当 月		当 年 度 累 計		
	件数	金額	件数	金額	前年比	構成比					件数	金額	件数	金額	平残比
池川	1	7,800	14	213,800	256.05	0.79	38	571,521	119.58	0.51	0	0	0	0	0.00
須崎東	2	55,500	9	332,000	189.27	1.23	73	602,019	91.66	0.54	0	0	0	0	0.00
須崎	2	6,700	12	71,720	101.01	0.27	62	429,953	86.61	0.39	0	0	0	0	0.00
梶原	2	11,000	7	105,000	165.09	0.39	30	282,144	93.87	0.25	0	0	0	0	0.00
窪川	4	88,000	16	373,000	257.24	1.39	53	845,393	105.28	0.76	0	0	1	2,946	0.36
大正	2	12,600	10	176,470	999.99	0.66	38	427,565	96.39	0.38	0	0	0	0	0.00
佐賀	1	20,000	9	71,800	142.18	0.27	35	164,022	122.08	0.15	0	0	0	0	0.00
中村	5	413,600	29	692,440	172.12	2.57	142	1,268,069	90.90	1.14	0	0	0	0	0.00
宿毛	3	25,000	17	185,600	165.45	0.69	95	851,133	87.55	0.77	0	0	2	2,623	0.31
清水	1	13,000	7	117,000	806.90	0.43	61	562,654	98.05	0.51	0	0	1	710	0.12
高松	0	0	0	0	****	0.00	1	14,652	92.15	0.01	0	0	0	0	0.00
大阪	0	0	0	0	0.00	0.00	3	95,780	78.90	0.09	0	0	0	0	0.00
岡山	0	0	0	0	****	0.00	1	2,000	25.00	0.00	0	0	0	0	0.00
徳島銀行	2	25,000	18	389,780	71.03	1.45	126	1,632,421	96.83	1.47	0	0	1	2,749	0.17
香川銀行	0	0	13	178,500	52.81	0.66	130	1,184,372	85.43	1.07	0	0	0	0	0.00
愛媛銀行	10	75,200	85	643,300	65.33	2.39	489	3,503,920	91.26	3.15	0	0	10	26,314	0.74
本店	0	0	2	24,000	120.00	0.09	3	42,079	109.40	0.04	0	0	0	0	0.00
高知	7	65,000	33	406,700	58.89	1.51	196	1,837,040	94.88	1.65	0	0	10	26,314	1.48
上町	0	0	0	0	****	0.00	2	23,073	76.20	0.02	0	0	0	0	0.00
山田	2	7,500	18	60,200	92.94	0.22	96	520,188	94.84	0.47	0	0	0	0	0.00
高岡	0	0	9	43,500	40.44	0.16	62	351,515	82.17	0.32	0	0	0	0	0.00
中村	1	2,700	15	66,300	136.14	0.25	81	402,063	91.42	0.36	0	0	0	0	0.00
宿毛	0	0	8	42,600	80.38	0.16	49	327,962	78.36	0.30	0	0	0	0	0.00
高知信用金庫	9	122,470	61	447,020	153.18	1.66	489	1,657,097	86.14	1.49	0	0	3	9,129	0.56
本店	1	80,000	1	80,000	****	0.30	31	189,308	81.39	0.17	0	0	0	0	0.00
上街	1	16,000	4	23,100	344.78	0.09	16	60,381	122.60	0.05	0	0	0	0	0.00
下街	0	0	2	51,200	113.78	0.19	15	172,473	91.93	0.16	0	0	0	0	0.00
江ノ口	0	0	1	1,420	5.92	0.01	24	65,519	87.67	0.06	0	0	0	0	0.00
潮江	0	0	0	0	0.00	0.00	12	35,743	77.17	0.03	0	0	0	0	0.00
潮江南	0	0	1	5,700	81.43	0.02	7	49,343	92.66	0.04	0	0	0	0	0.00
万々	0	0	1	2,000	26.49	0.01	9	15,785	73.96	0.01	0	0	0	0	0.00
旭	1	6,000	3	17,000	****	0.06	22	36,075	107.92	0.03	0	0	1	1,685	5.24
金田	0	0	0	0	0.00	0.00	18	30,046	72.37	0.03	0	0	0	0	0.00
瀬戸	0	0	6	36,200	999.99	0.13	21	57,208	89.98	0.05	0	0	1	6,783	11.94
三里	0	0	2	10,540	878.33	0.04	10	30,036	77.53	0.03	0	0	0	0	0.00
高須	0	0	1	7,500	16.70	0.03	13	53,535	80.41	0.05	0	0	0	0	0.00
薊野	0	0	3	9,500	146.15	0.04	9	19,133	66.51	0.02	0	0	0	0	0.00
神田	0	0	2	8,000	64.00	0.03	16	38,206	78.83	0.03	0	0	1	660	1.60
横内	0	0	2	9,300	930.00	0.03	18	14,376	87.96	0.01	0	0	0	0	0.00

(注) 代理貸付分は委託側の金融機関に含みます



☆☆ 金融機関本支店別 保証状況 ☆☆

	保 証 承 諾						保 証 債 務 残 高				代 位 弁 済				
	当 月		当 年 度 累 計				件数	金額	前年比	構成比	当 月		当 年 度 累 計		
	件数	金額	件数	金額	前年比	構成比					件数	金額	件数	金額	平残比
朝倉	1	5,000	4	26,000	999.99	0.10	8	21,369	123.63	0.02	0	0	0	0	0.00
室戸	0	0	0	0	0.00	0.00	12	30,264	77.11	0.03	0	0	0	0	0.00
奈半利	0	0	1	7,000	466.67	0.03	21	54,394	87.59	0.05	0	0	0	0	0.00
安芸	1	4,500	2	6,500	*****	0.02	28	59,939	79.47	0.05	0	0	0	0	0.00
野市	0	0	0	0	*****	0.00	8	10,827	76.90	0.01	0	0	0	0	0.00
南国	0	0	3	9,290	71.74	0.03	28	72,803	95.52	0.07	0	0	0	0	0.00
山田	0	0	3	7,800	67.83	0.03	12	30,489	92.05	0.03	0	0	0	0	0.00
伊野	0	0	3	43,000	159.26	0.16	10	79,721	89.59	0.07	0	0	0	0	0.00
高岡	1	3,470	1	3,470	64.86	0.01	18	23,806	85.21	0.02	0	0	0	0	0.00
佐川	0	0	4	14,000	350.00	0.05	18	35,953	100.11	0.03	0	0	0	0	0.00
須崎	0	0	4	28,000	140.00	0.10	22	85,375	74.83	0.08	0	0	0	0	0.00
葉山	1	5,000	3	13,000	130.00	0.05	18	116,867	85.32	0.11	0	0	0	0	0.00
久礼	1	1,000	1	1,000	9.23	0.00	21	65,254	80.39	0.06	0	0	0	0	0.00
四万十町	0	0	2	25,000	999.99	0.09	14	81,683	98.00	0.07	0	0	0	0	0.00
中村	0	0	0	0	*****	0.00	6	3,287	20.71	0.00	0	0	0	0	0.00
清水	1	1,500	1	1,500	*****	0.01	4	17,901	92.64	0.02	0	0	0	0	0.00
幡多信用金庫	29	190,460	164	1,273,396	75.00	4.73	796	5,026,293	101.33	4.52	0	0	0	0	0.00
本店	3	11,000	37	302,756	52.82	1.13	170	1,218,023	93.91	1.10	0	0	0	0	0.00
高知	6	36,800	32	291,960	125.15	1.09	78	698,208	132.20	0.63	0	0	0	0	0.00
万々	4	71,380	18	166,880	202.52	0.62	56	312,483	175.59	0.28	0	0	0	0	0.00
神田	1	3,500	12	98,300	168.61	0.37	48	167,065	100.77	0.15	0	0	0	0	0.00
具同	5	22,100	16	145,790	71.80	0.54	83	361,148	80.33	0.32	0	0	0	0	0.00
下田	1	2,000	5	40,960	282.48	0.15	17	117,800	104.92	0.11	0	0	0	0	0.00
入野	0	0	3	5,170	7.64	0.02	46	162,993	97.37	0.15	0	0	0	0	0.00
佐賀	1	1,770	2	4,770	29.81	0.02	19	53,526	62.58	0.05	0	0	0	0	0.00
川崎	2	4,410	4	9,410	27.28	0.03	18	39,525	68.39	0.04	0	0	0	0	0.00
宿毛	1	5,000	9	44,000	23.05	0.16	90	627,141	94.12	0.56	0	0	0	0	0.00
平田	2	19,000	9	62,700	94.36	0.23	58	410,028	92.08	0.37	0	0	0	0	0.00
弘見	0	0	8	57,000	100.42	0.21	37	178,695	110.43	0.16	0	0	0	0	0.00
清水	3	13,500	9	43,700	60.61	0.16	76	679,658	118.31	0.61	0	0	0	0	0.00
信金中央金庫	0	0	0	0	*****	0.00	0	0	*****	0.00	0	0	0	0	*****
土佐信用組合	1	2,000	3	5,500	275.00	0.02	16	23,562	65.28	0.02	0	0	0	0	0.00
本店	0	0	1	2,500	*****	0.01	7	13,465	65.59	0.01	0	0	0	0	0.00
宇佐	1	2,000	2	3,000	150.00	0.01	9	10,097	64.87	0.01	0	0	0	0	0.00
宿毛商銀信用組合	2	35,000	28	217,540	415.63	0.81	168	764,694	93.14	0.69	0	0	1	2,751	0.36
本店	1	30,000	6	60,000	999.99	0.22	34	127,898	95.57	0.12	0	0	1	2,751	2.44
宿毛	1	5,000	22	157,540	332.78	0.59	134	636,795	92.67	0.57	0	0	0	0	0.00
信用組合広島商銀	0	0	2	3,680	44.88	0.01	20	75,852	86.11	0.07	0	0	0	0	0.00
四国労働金庫	0	0	0	0	*****	0.00	0	0	*****	0.00	0	0	0	0	*****

(注) 代理貸付分は委託側の金融機関に含みます

平成30年12月

☆☆ 金融機関本支店別 保証状況 ☆☆

(単位：千円、%)

	保 証 承 諾						保 証 債 務 残 高				代 位 弁 済				
	当 月		当 年 度 累 計				件数	金額	前年比	構成比	当 月		当 年 度 累 計		
	件数	金額	件数	金額	前年比	構成比					件数	金額	件数	金額	平残比
商工組合中央金庫	1	12,000	7	84,854	113.25	0.32	97	926,650	82.01	0.83	0	0	0	0	0.00
高知	1	12,000	7	84,854	113.25	0.32	95	893,145	79.05	0.80	0	0	0	0	0.00
松山	0	0	0	0	*****	0.00	2	33,504	*****	0.03	0	0	0	0	0.00
農林中央金庫	0	0	0	0	*****	0.00	0	0	*****	0.00	0	0	0	0	*****
日本政策金融公庫	0	0	0	0	*****	0.00	0	0	*****	0.00	0	0	0	0	*****
高知県信用農業協同組合連合会	0	0	0	0	*****	0.00	2	17,318	91.52	0.02	0	0	0	0	0.00
土佐あさ農業協同組合	0	0	0	0	*****	0.00	0	0	*****	0.00	0	0	0	0	*****
土佐香美農業協同組合	0	0	0	0	*****	0.00	0	0	*****	0.00	0	0	0	0	*****
南国市農業協同組合	0	0	0	0	*****	0.00	0	0	*****	0.00	0	0	0	0	*****
長岡農業協同組合	0	0	0	0	*****	0.00	0	0	*****	0.00	0	0	0	0	*****
高知市農業協同組合	0	0	0	0	*****	0.00	0	0	*****	0.00	0	0	0	0	*****
高知春野農業協同組合	0	0	0	0	*****	0.00	0	0	*****	0.00	0	0	0	0	*****
コスモス農業協同組合	0	0	0	0	*****	0.00	0	0	*****	0.00	0	0	0	0	*****
土佐くろしお農業協同組合	0	0	0	0	*****	0.00	0	0	*****	0.00	0	0	0	0	*****
四万十農業協同組合	0	0	0	0	*****	0.00	0	0	*****	0.00	0	0	0	0	*****
高知はた農業協同組合	0	0	0	0	*****	0.00	0	0	*****	0.00	0	0	0	0	*****
★ 総 合 計 ★	262	3,534,980	2,021	26,901,647	104.54	100.00	11,639	111,139,098	94.37	100.00	6	63,549	96	597,029	0.53

(注) 代理貸付分は委託側の金融機関に含みます

☆☆ 市町村別 保証状況 ☆☆

(単位：千円，%)

	保 証 承 諾						保 証 債 務 残 高				代 位 弁 済				
	当 月		当 年 度 累 計				件数	金額	前年比	構成比	当 月		当 年 度 累 計		
	件数	金額	件数	金額	前年比	構成比					件数	金額	件数	金額	平残比
【市 計】	213	3,077,740	1,738	23,127,322	102.25	85.97	10,015	96,591,218	94.55	86.91	4	48,436	90	572,763	0.59
高知市	127	1,946,300	1,052	14,683,926	102.08	54.58	6,099	62,117,264	94.93	55.89	4	48,436	58	426,673	0.68
室戸市	6	149,300	22	491,997	58.26	1.83	173	2,169,805	88.13	1.95	0	0	0	0	0.00
安芸市	11	59,620	81	807,319	100.28	3.00	298	2,418,210	101.63	2.18	0	0	2	16,529	0.69
南国市	14	170,140	106	1,431,260	132.54	5.32	654	6,862,136	94.85	6.17	0	0	5	20,131	0.29
土佐市	7	41,630	65	889,250	104.21	3.31	348	3,512,776	96.77	3.16	0	0	8	38,227	1.08
須崎市	6	40,450	46	678,332	115.88	2.52	345	3,192,171	89.02	2.87	0	0	3	15,444	0.47
宿毛市	7	99,000	79	972,620	131.69	3.62	500	4,090,443	93.45	3.68	0	0	2	2,623	0.06
土佐清水市	5	28,000	36	494,650	107.63	1.84	229	2,372,599	101.11	2.13	0	0	1	710	0.03
四万十市	19	472,400	144	1,751,364	92.69	6.51	698	5,486,855	90.63	4.94	0	0	2	4,165	0.07
香南市	2	9,000	48	412,900	79.38	1.53	368	2,250,156	92.99	2.02	0	0	8	44,920	1.95
香美市	9	61,900	59	513,704	112.35	1.91	303	2,118,802	94.98	1.91	0	0	1	3,342	0.16
【安芸郡計】	9	103,600	38	560,080	128.87	2.08	216	1,831,369	87.13	1.65	2	15,113	2	15,113	0.78
東洋町	2	13,000	5	41,000	67.98	0.15	24	138,341	83.13	0.12	0	0	0	0	0.00
奈半利町	4	72,600	13	262,030	286.06	0.97	59	514,486	106.69	0.46	0	0	0	0	0.00
田野町	0	0	8	99,960	64.08	0.37	51	426,349	63.74	0.38	0	0	0	0	0.00
安田町	1	5,000	2	7,000	18.67	0.03	27	207,579	84.86	0.19	0	0	0	0	0.00
北川村	0	0	3	8,000	266.67	0.03	6	14,540	170.80	0.01	0	0	0	0	0.00
馬路村	0	0	2	52,800	999.99	0.20	12	119,160	136.97	0.11	0	0	0	0	0.00
芸西村	2	13,000	5	89,290	107.32	0.33	37	410,913	92.49	0.37	2	15,113	2	15,113	3.47
【長岡郡計】	1	3,000	18	378,897	158.43	1.41	100	1,025,430	98.95	0.92	0	0	2	2,916	0.30
本山町	0	0	8	117,800	96.80	0.44	43	398,021	87.74	0.36	0	0	1	2,814	0.68
大豊町	1	3,000	10	261,097	222.28	0.97	57	627,410	107.68	0.56	0	0	1	101	0.02
【土佐郡計】	0	0	3	22,000	18.80	0.08	63	534,182	88.41	0.48	0	0	0	0	0.00
土佐町	0	0	3	22,000	18.80	0.08	58	452,922	89.99	0.41	0	0	0	0	0.00
大川村	0	0	0	0	*****	0.00	5	81,260	80.53	0.07	0	0	0	0	0.00
【吾川郡計】	9	92,100	66	1,075,000	155.55	4.00	345	3,322,000	97.68	2.99	0	0	0	0	0.00
いの町	8	84,300	48	751,700	133.37	2.79	284	2,525,483	95.81	2.27	0	0	0	0	0.00
仁淀川町	1	7,800	18	323,300	253.57	1.20	61	796,518	104.13	0.72	0	0	0	0	0.00
【高岡郡計】	22	204,770	114	1,391,008	109.70	5.17	638	6,412,129	92.26	5.77	0	0	2	6,237	0.10
佐川町	3	43,700	17	173,520	95.50	0.65	95	828,566	91.40	0.75	0	0	1	3,291	0.38
越知町	3	7,560	20	184,760	121.35	0.69	101	1,002,630	97.74	0.90	0	0	0	0	0.00
中土佐町	2	3,000	12	107,000	88.41	0.40	86	667,201	90.64	0.60	0	0	0	0	0.00
構原町	2	11,000	6	75,500	212.08	0.28	26	261,123	95.27	0.23	0	0	0	0	0.00
日高村	1	20,000	9	95,648	43.94	0.36	77	732,456	94.59	0.66	0	0	0	0	0.00
津野町	2	59,500	11	131,200	57.92	0.49	70	712,147	85.45	0.64	0	0	0	0	0.00
四万十町	9	60,010	39	623,380	187.09	2.32	183	2,208,006	92.01	1.99	0	0	1	2,946	0.13
【幡多郡計】	8	53,770	44	347,340	95.21	1.29	262	1,422,770	93.24	1.28	0	0	0	0	0.00
大月町	0	0	11	82,000	132.77	0.30	67	282,291	98.07	0.25	0	0	0	0	0.00

平成30年12月

☆☆ 市町村別 保証状況 ☆☆

(単位：千円, %)

	保 証 承 諾						保 証 債 務 残 高				代 位 弁 済				
	当 月		当 年 度 累 計								当 月		当 年 度 累 計		
	件数	金額	件数	金額	前年比	構成比	件数	金額	前年比	構成比	件数	金額	件数	金額	平残比
三原村	3	24,000	7	48,600	85.26	0.18	28	221,571	93.78	0.20	0	0	0	0	0.00
黒潮町	5	29,770	26	216,740	88.09	0.81	167	918,908	91.73	0.83	0	0	0	0	0.00
★ 総 合 計 ★	262	3,534,980	2,021	26,901,647	104.54	100.00	11,639	111,139,098	94.37	100.00	6	63,549	96	597,029	0.53

平成30年12月

☆☆ 業種別 保証状況 ☆☆

(単位：千円、%)

	保 証 承 諾						保 証 債 務 残 高				代 位 弁 済				
	当 月		当 年 度 累 計				件数	金額	前年比	構成比	当 月		当 年 度 累 計		
	件数	金額	件数	金額	前年比	構成比					件数	金額	件数	金額	平残比
製造業	34	932,680	297	5,029,800	115.14	18.70	1,788	19,195,910	95.62	17.27	0	0	12	80,356	0.42
食料品工業製造業	6	88,500	74	1,284,522	109.13	4.77	438	5,450,503	95.36	4.90	0	0	5	23,163	0.42
繊維品工業製造業	0	0	4	64,300	49.54	0.24	58	416,494	86.07	0.37	0	0	0	0	0.00
木材・木製品製造業	1	12,000	23	378,500	161.06	1.41	148	1,809,676	91.34	1.63	0	0	0	0	0.00
家具建具製造業	0	0	12	82,420	68.97	0.31	64	424,247	82.75	0.38	0	0	2	27,264	5.77
紙製造業	0	0	7	368,000	240.52	1.37	36	696,534	94.20	0.63	0	0	0	0	0.00
印刷・製本製造業	2	25,000	16	182,068	44.97	0.68	117	1,310,898	93.97	1.18	0	0	0	0	0.00
化学工業製造業	2	115,000	5	308,000	128.33	1.14	21	600,937	104.82	0.54	0	0	0	0	0.00
石炭石油製品製造業	0	0	0	0	****	0.00	0	0	****	0.00	0	0	0	0	****
ゴム・プラスチック工業	1	10,000	6	256,500	176.90	0.95	19	471,087	156.17	0.42	0	0	0	0	0.00
ゴム製品製造業	0	0	0	0	****	0.00	1	22,736	86.65	0.02	0	0	0	0	0.00
皮革製造業	0	0	0	0	****	0.00	1	350	40.98	0.00	0	0	0	0	0.00
窯業製造業	1	10,000	5	47,000	29.25	0.17	68	881,697	89.59	0.79	0	0	0	0	0.00
機械工業製造業	8	601,700	40	1,045,170	181.64	3.89	196	2,738,401	109.25	2.46	0	0	2	13,799	0.58
電気機器工業製造業	1	12,000	4	76,000	97.44	0.28	29	492,883	85.17	0.44	0	0	0	0	0.00
車両工業製造業	1	3,000	1	3,000	42.86	0.01	8	31,131	115.28	0.03	0	0	0	0	0.00
船舶製造業	1	5,000	10	164,400	126.46	0.61	35	410,141	103.34	0.37	0	0	0	0	0.00
金属工業製造業	1	4,000	22	250,300	89.89	0.93	138	1,292,359	86.87	1.16	0	0	1	1,397	0.10
ソフトウェア業	1	5,000	7	112,300	176.43	0.42	62	540,407	91.31	0.49	0	0	0	0	0.00
情報処理サービス業	0	0	0	0	0.00	0.00	2	21,888	89.76	0.02	0	0	0	0	0.00
その他の工業製造業	8	41,480	61	407,320	90.34	1.51	347	1,583,543	90.62	1.42	0	0	2	14,734	0.93
農林漁業	1	2,500	12	98,662	117.93	0.37	53	287,401	93.64	0.26	0	0	0	0	0.00
鉱業	1	35,800	2	39,500	41.02	0.15	13	164,790	75.79	0.15	0	0	0	0	0.00
建設業	74	690,430	505	6,132,374	95.95	22.80	2,438	22,713,430	95.81	20.44	1	5,383	12	102,979	0.45
卸売業	23	396,220	188	3,135,904	88.09	11.66	1,178	13,914,724	91.65	12.52	0	0	25	187,573	1.32
小売業	42	517,300	329	4,086,205	107.79	15.19	2,085	17,710,679	93.18	15.94	2	15,113	24	91,633	0.51
飲食店	18	77,800	102	801,880	127.91	2.98	867	4,290,738	97.09	3.86	0	0	14	48,802	1.15
運送・倉庫業	10	158,490	89	1,164,249	104.93	4.33	472	4,766,738	94.58	4.29	0	0	0	0	0.00
サービス業	39	516,100	377	4,635,355	107.10	17.23	2,017	19,379,149	91.66	17.44	0	0	6	42,633	0.22
物品賃貸業	0	0	12	192,050	94.36	0.71	81	870,839	92.32	0.78	0	0	0	0	0.00
旅館業	0	0	12	206,370	103.56	0.77	98	1,640,789	100.41	1.48	0	0	1	4,052	0.25
洗濯・理美容・浴場業	3	17,500	45	260,470	96.37	0.97	271	1,230,587	82.49	1.11	0	0	3	37,572	2.85
物品預り・駐車場業	0	0	1	2,000	****	0.01	6	30,591	28.99	0.03	0	0	0	0	0.00
その他の個人サービス業	3	12,560	9	68,060	51.41	0.25	79	836,831	79.98	0.75	0	0	0	0	0.00
旅行業	0	0	0	0	0.00	0.00	4	19,538	77.90	0.02	0	0	0	0	0.00
映画・娯楽業	3	17,240	10	45,240	66.53	0.17	59	395,773	94.90	0.36	0	0	0	0	0.00
情報サービス・広告放送	2	100,000	9	125,300	129.54	0.47	74	735,084	0.66	0.66	0	0	0	0	0.00
運輸・通信サービス業	0	0	1	50,000	15.15	0.19	8	283,388	56.72	0.25	0	0	0	0	0.00
その他の事業サービス業	2	23,500	29	335,450	118.96	1.25	165	1,437,753	105.09	1.29	0	0	1	348	0.02

平成30年12月

☆☆ 業種別 保証状況 ☆☆

(単位：千円, %)

	保 証 承 諾						保 証 債 務 残 高				代 位 弁 済				
	当 月		当 年 度 累 計				件数	金額	前年比	構成比	当 月		当 年 度 累 計		
	件数	金額	件数	金額	前年比	構成比					件数	金額	件数	金額	平残比
専門サービス業	8	77,400	70	501,300	111.30	1.86	298	1,439,966	98.91	1.30	0	0	0	0	0.00
医療保健衛生業	15	247,300	137	2,415,445	126.93	8.98	626	8,568,276	91.49	7.71	0	0	0	0	0.00
廃棄物処理業	3	20,600	21	255,470	137.65	0.95	119	965,900	94.94	0.87	0	0	0	0	0.00
教育事業	0	0	7	60,200	67.11	0.22	74	592,408	95.92	0.53	0	0	1	660	0.11
その他のサービス業	0	0	14	118,000	110.23	0.44	55	331,425	85.18	0.30	0	0	0	0	0.00
不動産業	13	171,800	90	1,437,250	124.59	5.34	487	5,521,630	101.30	4.97	0	0	0	0	0.00
その他の産業	7	35,860	30	340,469	151.39	1.27	241	3,193,907	98.93	2.87	3	43,052	3	43,052	1.33
★ 総 合 計 ★	262	3,534,980	2,021	26,901,647	104.54	100.00	11,639	111,139,098	94.37	100.00	6	63,549	96	597,029	0.53

	保 証 承 諾						保 証 債 務 残 高				代 位 弁 済				
	当 月		当 年 度 累 計				件数	金額	前年比	構成比	当 月		当 年 度 累 計		
	件数	金額	件数	金額	前年比	構成比					件数	金額	件数	金額	平残比
【普通保証計】	29	537,920	246	4,390,038	101.84	16.32	1,091	15,605,841	103.62	14.04	2	15,113	10	45,543	0.30
普通保証	29	537,920	246	4,390,038	101.84	16.32	1,091	15,605,841	103.62	14.04	2	15,113	10	45,543	0.30
【協会制度保証計】	24	642,500	148	2,991,300	134.98	11.12	321	6,027,639	128.24	5.42	1	5,383	1	5,383	0.09
手形貸付根保証	1	20,000	29	436,000	85.74	1.62	43	667,500	106.71	0.60	0	0	0	0	0.00
小口零細保証	3	28,500	8	51,300	159.81	0.19	55	125,852	102.05	0.11	1	5,383	1	5,383	5.03
特別小口保証	0	0	1	1,000	*****	0.00	2	2,216	117.50	0.00	0	0	0	0	0.00
特別推薦保証	0	0	0	0	*****	0.00	4	16,847	62.41	0.02	0	0	0	0	0.00
中小企業特定社債保証	0	0	1	40,000	*****	0.15	14	777,280	68.63	0.70	0	0	0	0	0.00
地方創生応援型社債保証	0	0	5	208,000	59.09	0.77	14	632,800	159.15	0.57	0	0	0	0	0.00
借換保証・一般	0	0	0	0	*****	0.00	1	3,302	94.94	0.00	0	0	0	0	0.00
借換保証・経安	0	0	0	0	*****	0.00	5	14,299	88.35	0.01	0	0	0	0	0.00
条件変更改善型借換保証	0	0	0	0	*****	0.00	2	78,183	83.59	0.07	0	0	0	0	0.00
短期継続保証	17	569,000	78	1,768,000	262.70	6.57	100	2,379,200	473.00	2.14	0	0	0	0	0.00
税理士連携型手貸極度保証	0	0	0	0	*****	0.00	3	180,000	*****	0.16	0	0	0	0	0.00
流動資産根保証	0	0	2	184,000	100.00	0.68	6	241,078	49.87	0.22	0	0	0	0	0.00
流動資産個別保証	0	0	0	0	*****	0.00	0	0	*****	0.00	0	0	0	0	0.00
商業手形等割引根保証	3	25,000	24	303,000	64.95	1.13	37	456,500	74.84	0.41	0	0	0	0	0.00
経営力強化保証・責任共有	0	0	0	0	*****	0.00	5	69,568	78.78	0.06	0	0	0	0	0.00
経営力強化保証・責任共有外	0	0	0	0	*****	0.00	3	82,635	83.37	0.07	0	0	0	0	0.00
経営者保証G L対応保証	0	0	0	0	*****	0.00	0	0	0.00	0.00	0	0	0	0	0.00
☆全国緊急保証	—	—	—	—	—	—	24	291,179	61.41	0.26	0	0	0	0	0.00
☆簡易推薦保証	—	—	—	—	—	—	3	9,201	98.08	0.01	0	0	0	0	0.00
【全国統一制度保証計】	37	360,000	289	2,805,500	140.45	10.43	757	6,113,180	101.38	5.50	0	0	3	18,924	0.32
カードローン根保証	35	188,000	263	1,665,500	114.90	6.19	695	4,087,809	98.95	3.68	0	0	3	18,924	0.46
当座貸越根保証	2	172,000	26	1,140,000	208.03	4.24	52	1,802,025	109.68	1.62	0	0	0	0	0.00
長期経営資金保証	0	0	0	0	*****	0.00	10	223,346	87.34	0.20	0	0	0	0	0.00
【保険特例制度保証計】	1	200,000	4	370,000	282.81	1.38	233	4,830,526	87.19	4.35	1	7,798	3	11,604	0.24
経営安定保証	1	200,000	3	360,000	313.04	1.34	209	4,693,150	87.17	4.22	0	0	2	3,806	0.08
創業等関連保証	0	0	0	0	*****	0.00	1	2,150	38.52	0.00	0	0	0	0	0.00
創業関連保証	0	0	0	0	*****	0.00	14	42,006	78.77	0.04	1	7,798	1	7,798	16.58
経営革新関連保証	0	0	0	0	*****	0.00	0	0	*****	0.00	0	0	0	0	*****
経営改善サポート保証	0	0	1	10,000	*****	0.04	5	22,656	109.35	0.02	0	0	0	0	0.00
経営改善サポート保証・借換	0	0	0	0	0.00	0.00	2	61,346	91.13	0.06	0	0	0	0	0.00
☆金安・金融環境変化	—	—	—	—	—	—	2	9,218	99.22	0.01	0	0	0	0	0.00
【県制度保証計】	160	1,730,760	1,221	15,824,889	95.00	58.82	9,000	77,659,423	90.31	69.88	2	35,254	79	515,574	0.65
経営・無担・特別小口	0	0	1	3,000	27.27	0.01	24	33,341	77.04	0.03	0	0	0	0	0.00
経営・小規模企業	3	18,500	22	192,340	*****	0.71	28	192,193	999.99	0.17	0	0	0	0	0.00
経営・小口零細企業	12	24,990	81	266,150	193.44	0.99	389	622,175	110.94	0.56	0	0	6	6,849	1.22
経営・経済変動対策	3	40,000	25	433,500	81.04	1.61	260	2,251,954	78.04	2.03	0	0	0	0	0.00

(注) ①☆→現行制度廃止分です。②保証実績のない制度について、一部表示を省略しているものがあります。

	保 証 承 諾						保 証 債 務 残 高				代 位 弁 済				
	当 月		当 年 度 累 計				件数	金額	前年比	構成比	当 月		当 年 度 累 計		
	件数	金額	件数	金額	前年比	構成比					件数	金額	件数	金額	平残比
県・安心実現緊急	81	679,280	625	6,942,144	108.96	25.81	3,563	24,782,281	99.32	22.30	1	6,909	29	116,392	0.47
縣市・安心実現緊急	0	0	4	93,500	8.34	0.35	975	7,909,381	69.08	7.12	0	0	14	162,963	1.82
県南・安心実現緊急	1	15,000	2	65,000	69.19	0.24	118	1,032,722	82.64	0.93	0	0	3	12,792	1.18
県室・安心実現緊急	0	0	0	0	0.00	0.00	9	88,195	69.96	0.08	0	0	0	0	0.00
県香・安心実現緊急	0	0	0	0	0.00	0.00	5	24,438	90.09	0.02	0	0	0	0	0.00
県黒・安心実現緊急	0	0	1	3,000	42.86	0.01	5	7,998	133.39	0.01	0	0	0	0	0.00
県土・安心実現緊急	0	0	0	0	****	0.00	0	0	****	0.00	0	0	0	0	****
県安・安心実現緊急	1	2,400	10	57,300	****	0.21	10	54,328	****	0.05	0	0	0	0	0.00
県・経営力強化・借換無	0	0	0	0	****	0.00	2	2,325	21.09	0.00	0	0	0	0	0.00
県・経営力・責任共有	0	0	0	0	0.00	0.00	10	88,533	105.66	0.08	0	0	0	0	0.00
県・経営力・責任共有外	0	0	1	22,048	20.05	0.08	41	858,170	90.10	0.77	0	0	0	0	0.00
経営・借換え	3	28,500	32	493,220	98.40	1.83	330	3,433,720	74.48	3.09	1	28,345	6	95,005	2.51
経営・流動資産個別保証	0	0	1	1,056	2.70	0.00	0	0	0.00	0.00	0	0	0	0	0.00
経営・流動資産根保証	4	140,000	41	1,337,600	97.49	4.97	55	1,466,400	99.96	1.32	0	0	0	0	0.00
経営・下請経営安定	0	0	8	78,500	100.00	0.29	11	80,500	82.56	0.07	0	0	0	0	0.00
経営・季節	7	40,000	21	94,500	84.53	0.35	12	52,250	125.75	0.05	0	0	0	0	0.00
特別・産振計画推進	29	595,820	231	4,727,842	88.79	17.57	1,642	21,626,433	99.56	19.46	0	0	5	20,970	0.10
特別・産振計画推進・黒潮町	1	1,770	6	29,440	24.30	0.11	26	122,689	115.57	0.11	0	0	0	0	0.00
特別・産振計画推進・土佐町	0	0	0	0	0.00	0.00	12	56,992	81.22	0.05	0	0	0	0	0.00
特別・産振計画推進・安芸市	1	5,000	15	79,920	****	0.30	15	74,543	****	0.07	0	0	0	0	0.00
特別・南海地震・節電対策	1	62,000	7	207,065	91.30	0.77	43	1,217,539	123.38	1.10	0	0	0	0	0.00
特別・中核企業支援	0	0	0	0	****	0.00	1	61,612	90.17	0.06	0	0	0	0	0.00
特別・事業・環境保全促進	2	18,700	13	172,884	116.27	0.64	136	2,566,261	97.23	2.31	0	0	0	0	0.00
特別・事業・福祉関連支援	0	0	1	21,500	****	0.08	10	331,855	84.75	0.30	0	0	0	0	0.00
特別・事業・商業観光業支援	0	0	1	13,500	90.00	0.05	8	104,182	95.35	0.09	0	0	0	0	0.00
特別・創業Ⅰ型	10	51,800	61	346,100	160.40	1.29	172	739,416	167.88	0.67	0	0	3	20,442	3.35
特別・創業Ⅱ型	0	0	2	14,000	200.00	0.05	9	65,746	108.40	0.06	0	0	0	0	0.00
特別・創業Ⅲ型	0	0	0	0	****	0.00	0	0	0.00	0.00	0	0	1	6,067	902.38
県・創業・安芸市	1	7,000	2	9,710	****	0.04	2	9,600	****	0.01	0	0	0	0	0.00
特別・新事業展開支援	0	0	0	0	****	0.00	1	880	4.38	0.00	0	0	0	0	0.00
特別・事業再生支援	0	0	0	0	****	0.00	0	0	****	0.00	0	0	0	0	****
特別・経営改善サポート	0	0	2	71,250	****	0.26	7	96,645	494.78	0.09	0	0	0	0	0.00
特別・経営改善サポート借換	0	0	0	0	****	0.00	0	0	****	0.00	0	0	0	0	****
災害・H30.7豪雨	0	0	5	48,820	****	0.18	5	46,981	****	0.04	0	0	0	0	0.00
☆経営・県・安心実現緊急	—	—	—	—	—	—	248	803,953	59.17	0.72	0	0	1	5,005	0.50
☆経営・縣市・安心実現緊急	—	—	—	—	—	—	328	1,629,026	61.39	1.47	0	0	7	37,545	1.91
☆経営・県南・安心実現緊急	—	—	—	—	—	—	47	128,480	39.56	0.12	0	0	1	2,489	1.39
☆経営・県四・安心実現緊急	—	—	—	—	—	—	5	99,982	82.57	0.09	0	0	0	0	0.00
☆経営・資金繰り円滑化	—	—	—	—	—	—	287	4,598,114	78.50	4.14	0	0	2	28,184	0.57

(注) ①☆→現行制度廃止分です。②保証実績のない制度について、一部表示を省略しているものがあります。



平成30年12月

☆☆ 制度別 保証状況 ☆☆

(単位：千円, %)

	保 証 承 諾						保 証 債 務 残 高				代 位 弁 済				
	当 月		当 年 度 累 計				件数	金額	前年比	構成比	当 月		当 年 度 累 計		
	件数	金額	件数	金額	前年比	構成比					件数	金額	件数	金額	平残比
☆特別・経営革新等支援	—	—	—	—	—	—	1	4,424	88.84	0.00	0	0	0	0	0.00
☆災害対策・災害対策特別	—	—	—	—	—	—	11	33,303	70.38	0.03	0	0	0	0	0.00
☆特別・創業A	—	—	—	—	—	—	133	246,725	66.13	0.22	0	0	1	871	0.30
☆特別・創業B	—	—	—	—	—	—	2	12,733	95.95	0.01	0	0	0	0	0.00
☆特別・創業C	—	—	—	—	—	—	2	406	4.41	0.00	0	0	0	0	0.00
【高知市制度保証計】	11	63,800	106	474,560	118.24	1.76	218	825,033	198.94	0.74	0	0	0	0	0.00
中小企業振興資金	2	30,000	13	140,000	105.04	0.52	30	254,758	190.64	0.23	0	0	0	0	0.00
小規模企業振興資金・小口資金	3	11,500	19	92,700	207.59	0.34	33	137,189	333.65	0.12	0	0	0	0	0.00
小規模企業振興資金・特別小口	1	1,500	4	13,100	27.84	0.05	22	56,330	115.32	0.05	0	0	0	0	0.00
小口零細企業資金	5	20,800	70	228,760	129.71	0.85	133	376,755	197.13	0.34	0	0	0	0	0.00
【他市町村制度保証計】	0	0	7	45,360	245.19	0.17	19	77,455	213.30	0.07	0	0	0	0	0.00
四万十市中小企業振興	0	0	7	45,360	245.19	0.17	18	76,983	215.95	0.07	0	0	0	0	0.00
南国市中小企業振興	0	0	0	0	****	0.00	1	472	71.08	0.00	0	0	0	0	0.00
★ 総合計 ★	262	3,534,980	2,021	26,901,647	104.54	100.00	11,639	111,139,098	94.37	100.00	6	63,549	96	597,029	0.53

(注) ①☆→現行制度廃止分です。 ②保証実績のない制度について、一部表示を省略しているものがあります。

平成30年12月

☆☆ 期間別 保証状況 ☆☆

(単位：千円, %)

	保 証 承 諾						保 証 債 務 残 高				代 位 弁 済				
	当 月		当 年 度 累 計				件数	金額	前年比	構成比	当 月		当 年 度 累 計		
	件数	金額	件数	金額	前年比	構成比					件数	金額	件数	金額	平残比
3 か月以下	5	31,000	42	483,756	80.51	1.80	20	326,400	506.18	0.29	0	0	0	0	0.00
6 か月以下	14	98,000	88	872,210	85.28	3.24	111	922,446	69.76	0.83	2	14,707	8	129,500	14.41
1 か年以下	25	448,500	154	2,544,850	118.82	9.46	452	6,014,719	149.46	5.41	2	15,113	7	31,752	0.61
2 か年以下	31	638,830	176	3,587,089	113.69	13.33	728	8,201,902	98.42	7.38	0	0	8	22,845	0.27
3 か年以下	33	317,620	315	2,494,540	144.28	9.27	900	6,250,939	102.64	5.62	0	0	11	77,604	1.31
4 か年以下	3	12,670	28	104,560	27.42	0.39	280	1,760,628	77.65	1.58	1	28,345	2	35,272	1.84
5 か年以下	26	147,990	227	1,547,046	77.30	5.75	1,497	6,797,965	84.36	6.12	0	0	14	67,829	0.96
7 か年以下	61	822,860	461	5,301,430	97.84	19.71	3,343	24,368,124	96.51	21.93	1	5,383	25	120,241	0.49
10 か年以下	52	594,900	446	7,719,911	107.57	28.70	3,414	39,352,424	91.26	35.41	0	0	21	111,987	0.28
10 か年超	12	422,610	84	2,246,255	106.69	8.35	894	17,143,550	89.08	15.43	0	0	0	0	0.00
★ 総 合 計 ★	262	3,534,980	2,021	26,901,647	104.54	100.00	11,639	111,139,098	94.37	100.00	6	63,549	96	597,029	0.53

一件平均保証期間	58.1	60.2	前年比	1.7 か月
----------	------	------	-----	--------

平成30年12月

☆☆ 提携保証別 保証状況 ☆☆

(単位：千円, %)

	保 証 承 諾						保 証 債 務 残 高				代 位 弁 済				
	当 月		当 年 度 累 計								当 月		当 年 度 累 計		
	件数	金額	件数	金額	前年比	構成比	件数	金額	前年比	構成比	件数	金額	件数	金額	平残比
提携保証	0	0	0	0	****	0.00	50	368,515	81.78	0.33	0	0	0	0	0.00
その他	262	3,534,980	2,021	26,901,647	104.54	100.00	11,589	110,770,583	94.41	99.67	6	63,549	96	597,029	0.53
★ 総 合 計 ★	262	3,534,980	2,021	26,901,647	104.54	100.00	11,639	111,139,098	94.37	100.00	6	63,549	96	597,029	0.53

平成30年12月

☆☆ 資金使途別 保証状況 ☆☆

(単位：千円, %)

	保 証 承 諾						保 証 債 務 残 高				代 位 弁 済				
	当 月		当 年 度 累 計								当 月		当 年 度 累 計		
	件数	金額	件数	金額	前年比	構成比	件数	金額	前年比	構成比	件数	金額	件数	金額	平残比
運転資金	179	2,379,970	1,314	18,260,192	98.40	67.88	8,253	80,780,959	92.82	72.68	5	58,165	71	447,196	0.54
設備資金	16	161,690	181	2,002,420	122.72	7.44	1,327	12,390,567	97.23	11.15	0	0	5	33,490	0.27
運転設備資金	67	993,320	526	6,639,035	119.76	24.68	2,059	17,967,572	99.82	16.17	1	5,383	20	116,344	0.66
★ 総合計 ★	262	3,534,980	2,021	26,901,647	104.54	100.00	11,639	111,139,098	94.37	100.00	6	63,549	96	597,029	0.53

平成30年12月

☆☆ 金額別 保証状況 ☆☆

(単位：千円，%)

	保 証 承 諾						保 証 債 務 残 高				代 位 弁 済				
	当 月		当 年 度 累 計				当 月		当 年 度 累 計		当 月		当 年 度 累 計		
	件数	金額	件数	金額	前年比	構成比	件数	金額	前年比	構成比	件数	金額	件数	金額	平残比
1,000千円以下	11	8,840	89	78,860	64.52	0.29	551	276,597	86.83	0.25	0	0	4	1,343	0.46
2,000千円以下	22	39,640	192	340,460	83.81	1.27	1,024	1,019,918	85.72	0.92	0	0	13	10,976	1.05
3,000千円以下	35	99,660	230	660,766	100.87	2.46	1,173	1,987,935	90.62	1.79	1	1,921	13	18,411	0.91
5,000千円以下	54	245,770	380	1,738,620	99.64	6.46	1,955	5,530,646	95.11	4.98	0	0	18	58,489	1.05
10,000千円以下	61	495,060	473	3,950,657	106.77	14.69	2,490	12,846,328	95.16	11.56	3	20,091	30	145,576	1.13
15,000千円以下	25	317,450	167	2,241,208	99.00	8.33	1,068	8,725,808	95.11	7.85	0	0	8	70,313	0.81
20,000千円以下	20	378,400	153	2,907,401	102.73	10.81	964	11,362,093	95.01	10.22	1	13,192	2	23,957	0.21
30,000千円以下	9	246,100	142	3,824,138	109.72	14.22	934	15,354,425	93.25	13.82	0	0	3	49,848	0.32
50,000千円以下	13	539,560	118	4,912,875	106.68	18.26	862	21,871,540	94.71	19.68	1	28,345	3	94,321	0.43
60,000千円以下	3	166,500	19	1,071,297	83.26	3.98	173	6,392,487	96.56	5.75	0	0	1	54,385	0.85
70,000千円以下	1	62,000	15	1,002,000	150.22	3.72	126	5,338,871	90.59	4.80	0	0	0	0	0.00
80,000千円以下	4	320,000	14	1,084,996	98.56	4.03	102	5,157,485	96.48	4.64	0	0	1	69,409	1.30
100,000千円以下	1	96,000	23	2,216,370	113.72	8.24	151	9,472,432	97.95	8.52	0	0	0	0	0.00
120,000千円以下	0	0	3	352,000	151.72	1.31	20	1,376,906	80.53	1.24	0	0	0	0	0.00
150,000千円以下	1	150,000	1	150,000	52.82	0.56	29	2,229,531	86.86	2.01	0	0	0	0	0.00
200,000千円以下	2	370,000	2	370,000	92.50	1.38	17	2,196,095	97.14	1.98	0	0	0	0	0.00
200,000千円超	0	0	0	0	****	0.00	0	0	****	0.00	0	0	0	0	****
★ 総 合 計 ★	262	3,534,980	2,021	26,901,647	104.54	100.00	11,639	111,139,098	94.37	100.00	6	63,549	96	597,029	0.53

一件平均保証金額	13,492	13,311	前年比	765千円
----------	--------	--------	-----	-------

平成30年12月

☆☆ 本支所別 保証状況 ☆☆

(単位：千円, %)

	保 証 承 諾						保 証 債 務 残 高				代 位 弁 済				
	当 月		当 年 度 累 計								当 月		当 年 度 累 計		
	件数	金額	件数	金額	前年比	構成比	件数	金額	前年比	構成比	件数	金額	件数	金額	平残比
本 所	223	2,881,810	1,716	23,288,673	104.57	86.57	9,954	97,770,936	94.43	87.97	6	63,549	91	589,531	0.60
幡多支所	39	653,170	305	3,612,974	104.35	13.43	1,685	13,368,161	93.91	12.03	0	0	5	7,498	0.06
★ 総 合 計 ★	262	3,534,980	2,021	26,901,647	104.54	100.00	11,639	111,139,098	94.37	100.00	6	63,549	96	597,029	0.53