

保証等の動向（令和1年9月分）

（単位：千円、％）

当 月			項 目	当 年 度 累 計			
件 数	金 額	前 年 比		件 数	金 額	前 年 比	
			保証 申込	期首繰越	63	881,644	
241	2,801,545	100.78		本年度中	1,431	17,453,903	94.13
			保証 承諾	期首繰越	11,519	111,496,995	
238	2,801,205	95.78		本年度中	1,405	17,035,323	98.77
276	3,075,229	91.90	償 還		1,590	19,673,322	100.00
			保証債務残高		11,105	106,538,981	95.45
			期首求償権		152	367,084	
30	181,773	190.92	代位弁済		98	794,144	183.05
0	5,350	1172.99	回 収		1	10,530	59.69
			求償権現在額		249	1,150,698	113.83

【保証承諾・保証残高・代弁状況一覧をご覧いただくにあたってのご注意】

☆ 前年比、平残比での『*****』と『0.00』の表示の違いについては、下図の通りです。
また、前年比、平残比が1000%以上の場合は、
『999.99』の表示をしています。

		前年度の金額(実績)	
		0 円	0 円超(前年度実績あり)
今年度の金額	0 円	*****	0.00
	0 円超(今年度実績あり)	*****	999.99~0.01

保証実績月別推移表

(令和1年9月分)

保証承諾

(単位:百万円、%)

月	平成29年度			平成30年度			令和元年度		
	件数	金額	前年比	件数	金額	前年比	件数	金額	前年比
4月	185	2,074	76.73	174	1,679	80.93	211	2,026	120.68
5月	205	2,212	87.67	216	2,948	133.28	210	2,020	68.52
6月	253	3,246	93.01	223	2,996	92.27	257	4,003	133.64
7月	233	3,228	86.81	225	3,243	100.48	258	3,366	103.80
8月	194	2,254	60.87	232	3,458	153.42	231	2,819	81.51
9月	219	2,831	89.52	199	2,925	103.30	238	2,801	95.78
10月	233	2,919	120.37	218	2,743	93.97			
11月	250	2,890	87.47	272	3,376	116.80			
12月	279	4,078	111.61	262	3,535	86.67			
1月	154	1,833	84.89	203	2,757	150.37			
2月	211	2,827	76.79	265	3,187	112.73			
3月	267	4,373	105.82	315	4,398	100.57			
合計	2,683	34,766	89.94	2,804	37,243	107.12	1,405	17,035	98.77

保証債務残高

(単位:百万円、%)

月	平成29年度			平成30年度			令和元年度		
	件数	金額	前年比	件数	金額	前年比	件数	金額	前年比
4月	13,075	124,422	90.56	12,096	114,540	92.06	11,382	109,299	95.42
5月	12,968	122,795	90.69	11,993	113,149	92.14	11,316	108,164	95.59
6月	12,866	121,836	91.00	11,953	112,988	92.74	11,286	107,933	95.53
7月	12,808	121,497	91.44	11,909	112,429	92.54	11,212	107,209	95.36
8月	12,744	120,577	91.10	11,858	112,304	93.14	11,171	106,952	95.23
9月	12,680	119,639	90.74	11,792	111,615	93.29	11,105	106,539	95.45
10月	12,613	118,632	91.10	11,711	110,776	93.38			
11月	12,517	117,692	90.87	11,641	110,205	93.64			
12月	12,452	117,774	91.51	11,639	111,139	94.37			
1月	12,377	116,730	91.68	11,504	109,706	93.98			
2月	12,274	115,781	91.53	11,451	109,696	94.74			
3月	12,209	116,333	92.27	11,422	109,808	94.39			
平均	12,632	119,476	91.20	11,747	111,530	93.37	-	-	-

代位弁済

(単位:百万円、%)

月	平成29年度			平成30年度			令和元年度		
	件数	金額	前年比	件数	金額	前年比	件数	金額	前年比
4月	11	91	135.65	4	7	7.62	2	0	3.88
5月	8	50	103.86	19	156	312.64	9	70	45.10
6月	9	116	32.60	19	98	84.72	4	17	16.94
7月	22	112	117.14	10	67	60.16	30	374	554.26
8月	6	28	18.72	4	10	36.43	23	152	1461.24
9月	7	33	15.09	11	95	285.25	30	182	190.92
10月	20	337	398.16	7	37	11.05			
11月	6	33	111.79	16	62	187.34			
12月	14	264	227.26	6	64	24.05			
1月	11	61	39.07	9	66	107.87			
2月	10	132	39.09	19	180	136.32			
3月	22	242	78.72	7	38	15.66			
合計	146	1,500	76.09	131	881	58.73	98	794	183.05

データの数字をご覧いただくにあたって

四捨五入のために個々の金額の合計が合計欄の金額にならない場合があります。

保証承諾

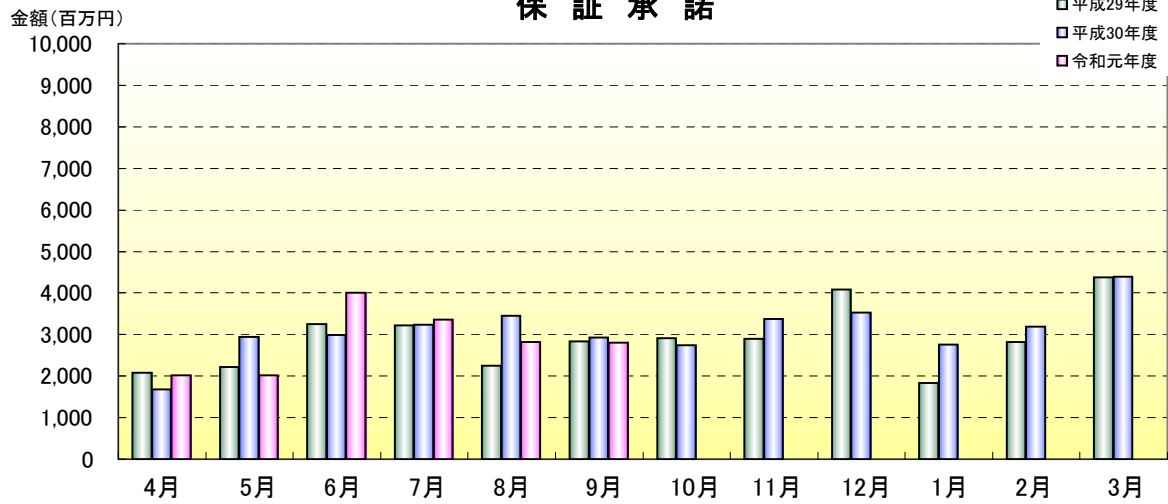

保証債務残高

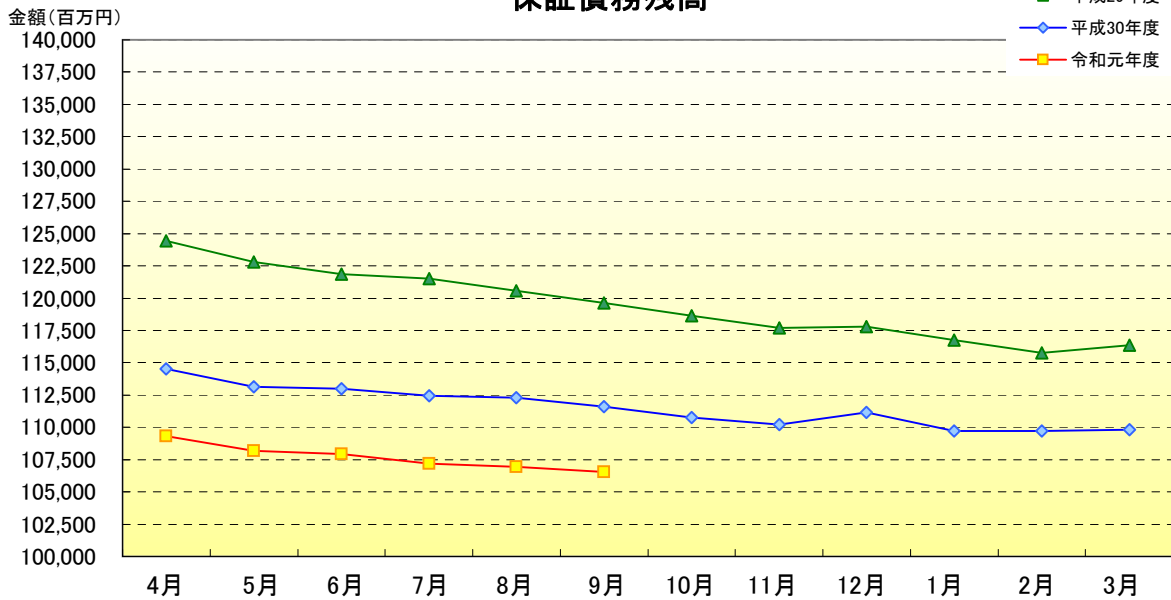

代位弁済

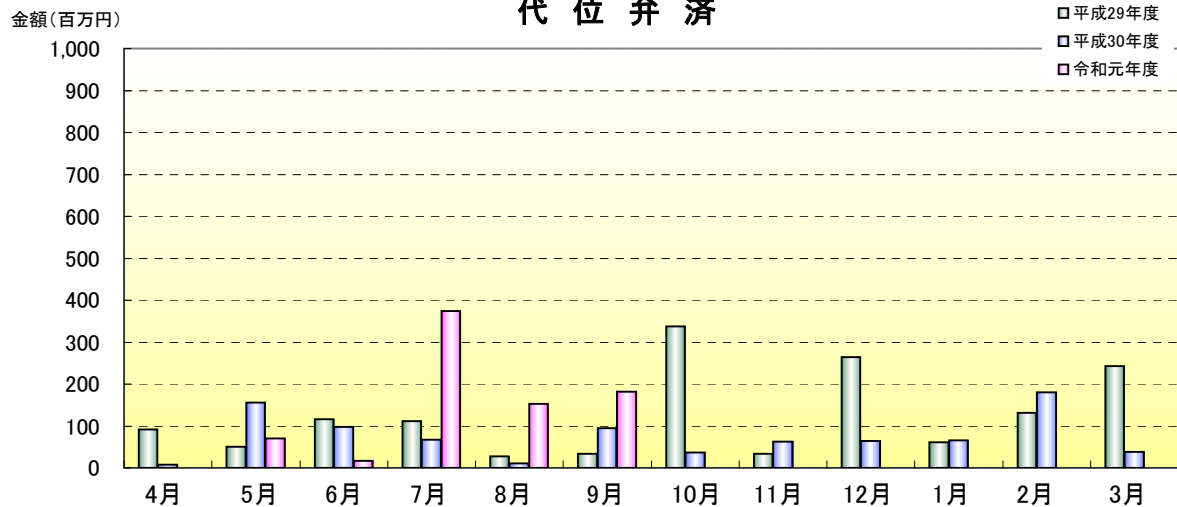

令和 1年 9月

☆☆ 金融機関別 保証状況 ☆☆

(単位:千円, %)

	保 証 承 諾						保 証 債 務 残 高				代 位 弁 済				
	当 月		当 年 度 累 計				件 数	金 額	前年比	構成比	当 月		当 年 度 累 計		
	件 数	金 額	件 数	金 額	前年比	構成比					件 数	金 額	件 数	金 額	平残比
【都市銀行計】	1	50,000	2	65,000	260.00	0.38	28	337,152	68.61	0.32	0	0	1	24,339	6.60
みずほ銀行	0	0	0	0	*****	0.00	7	137,915	88.69	0.13	0	0	0	0	0.00
りそな銀行	1	50,000	1	50,000	*****	0.29	1	50,000	100.00	0.05	0	0	0	0	0.00
三菱UFJ銀行	0	0	1	15,000	60.00	0.09	20	149,237	52.20	0.14	0	0	1	24,339	13.73
【地方銀行計】	103	1,166,578	660	8,852,538	91.05	51.97	4,898	52,239,819	95.24	49.03	6	36,910	38	338,344	0.64
四国銀行	102	1,126,578	622	7,909,738	93.17	46.43	4,564	47,708,431	96.05	44.78	6	36,910	35	306,648	0.64
阿波銀行	1	40,000	9	241,000	114.76	1.41	87	1,321,248	88.88	1.24	0	0	1	27,944	2.06
百十四銀行	0	0	23	544,300	69.14	3.20	164	2,127,607	97.36	2.00	0	0	2	3,752	0.18
伊予銀行	0	0	6	157,500	66.74	0.92	83	1,082,533	72.00	1.02	0	0	0	0	0.00
【第二地方銀行計】	100	1,321,877	582	6,808,315	108.49	39.97	4,714	45,920,485	96.21	43.10	18	114,394	50	371,993	0.80
高知銀行	82	1,174,260	496	5,888,738	107.26	34.57	4,015	39,672,629	95.91	37.24	12	63,789	34	275,570	0.69
徳島銀行	0	0	13	319,630	122.10	1.88	120	1,787,944	107.39	1.68	1	15,915	3	47,085	2.53
香川銀行	2	67,000	14	177,500	144.90	1.04	116	1,123,657	93.12	1.05	4	30,769	7	42,467	3.82
愛媛銀行	16	80,617	59	422,447	105.27	2.48	463	3,336,254	95.48	3.13	1	3,922	6	6,872	0.20
【信用金庫計】	31	225,750	140	1,078,820	105.23	6.33	1,183	6,389,203	95.25	6.00	4	22,634	7	51,634	0.81
高知信用金庫	5	19,000	33	174,020	79.92	1.02	407	1,509,557	94.10	1.42	4	22,634	6	26,628	1.72
幡多信用金庫	26	206,750	107	904,800	112.06	5.31	776	4,879,645	95.61	4.58	0	0	1	25,006	0.52
信金中央金庫	0	0	0	0	*****	0.00	0	0	*****	0.00	0	0	0	0	*****
【信用組合計】	3	37,000	19	158,970	105.28	0.93	196	876,194	101.34	0.82	1	7,667	1	7,667	0.88
土佐信用組合	0	0	1	4,500	128.57	0.03	13	20,825	77.00	0.02	0	0	0	0	0.00
宿毛商銀信用組合	3	37,000	15	149,200	103.74	0.88	162	785,951	103.64	0.74	1	7,667	1	7,667	0.99
信用組合広島商銀	0	0	3	5,270	143.21	0.03	21	69,419	87.56	0.07	0	0	0	0	0.00
【労働金庫計】	0	0	0	0	*****	0.00	0	0	*****	0.00	0	0	0	0	*****
四国労働金庫	0	0	0	0	*****	0.00	0	0	*****	0.00	0	0	0	0	*****
【政府関係計】	0	0	2	71,680	149.47	0.42	84	760,013	79.73	0.71	1	167	1	167	0.02
商工組合中央金庫	0	0	2	71,680	149.47	0.42	84	760,013	79.73	0.71	1	167	1	167	0.02
農林中央金庫	0	0	0	0	*****	0.00	0	0	*****	0.00	0	0	0	0	*****
日本政策金融公庫	0	0	0	0	*****	0.00	0	0	*****	0.00	0	0	0	0	*****
【その他機関計】	0	0	0	0	*****	0.00	2	16,115	90.95	0.02	0	0	0	0	0.00
高知県信用農業協同組合連合会	0	0	0	0	*****	0.00	2	16,115	90.95	0.02	0	0	0	0	0.00
【農業協同組合計】	0	0	0	0	*****	0.00	0	0	*****	0.00	0	0	0	0	*****
★ 総 合 計 ★	238	2,801,205	1,405	17,035,323	98.77	100.00	11,105	106,538,981	95.45	100.00	30	181,773	98	794,144	0.74

(注) 代理貸付分は委託側の金融機関に含まず

令和 1年 9月

☆☆ 金融機関本支店別 保証状況 ☆☆

(単位:千円, %)

	保 証 承 諾						保 証 債 務 残 高				代 位 弁 済				
	当 月		当 年 度 累 計				件 数	金 額	前年比	構成比	当 月		当 年 度 累 計		
	件 数	金 額	件 数	金 額	前年比	構成比					件 数	金 額	件 数	金 額	平残比
【みずほ銀行】	0	0	0	0	*****	0.00	7	137,915	88.69	0.13	0	0	0	0	0.00
高松	0	0	0	0	*****	0.00	2	107,772	93.82	0.10	0	0	0	0	0.00
高知	0	0	0	0	*****	0.00	5	30,143	74.21	0.03	0	0	0	0	0.00
【りそな銀行】	1	50,000	1	50,000	*****	0.29	1	50,000	100.00	0.05	0	0	0	0	0.00
大阪営業部	1	50,000	1	50,000	*****	0.29	1	50,000	100.00	0.05	0	0	0	0	0.00
【三菱UFJ銀行】	0	0	1	15,000	60.00	0.09	20	149,237	52.20	0.14	0	0	1	24,339	13.73
高松	0	0	1	15,000	60.00	0.09	8	45,336	71.79	0.04	0	0	0	0	0.00
高松中央	0	0	0	0	*****	0.00	12	103,901	46.65	0.10	0	0	1	24,339	18.15
【四国銀行】	102	1,126,578	622	7,909,738	93.17	46.43	4,564	47,708,431	96.05	44.78	6	36,910	35	306,648	0.64
本店	2	18,000	20	242,860	73.80	1.43	195	2,734,808	84.52	2.57	0	0	8	177,791	6.06
三里	1	4,000	12	102,150	39.75	0.60	76	747,441	92.63	0.70	1	10,562	1	10,562	1.42
中央市場	2	11,500	7	205,500	274.00	1.21	56	734,527	84.21	0.69	1	16,925	1	16,925	2.28
木屋橋	11	115,950	53	755,180	127.78	4.43	371	4,282,082	96.65	4.02	0	0	1	16,800	0.39
卸団地	4	31,080	14	145,080	84.99	0.85	60	890,007	99.43	0.84	3	3,842	3	3,842	0.44
潮江	7	251,800	41	905,386	152.83	5.31	196	2,736,895	100.84	2.57	1	5,580	1	5,580	0.21
桂浜通	2	5,100	22	197,060	46.26	1.16	143	1,551,311	98.42	1.46	0	0	0	0	0.00
中央	1	20,000	5	35,400	15.06	0.21	109	895,200	86.17	0.84	0	0	2	8,042	0.85
帯屋町	1	6,000	9	43,500	17.76	0.26	88	959,109	88.19	0.90	0	0	0	0	0.00
よさこい咲都	2	20,530	35	452,230	140.10	2.65	294	2,799,579	123.50	2.63	0	0	0	0	0.00
宝町	0	0	3	22,000	62.95	0.13	30	168,604	114.58	0.16	0	0	0	0	0.00
万々	4	23,000	18	235,700	217.34	1.38	93	763,444	115.01	0.72	0	0	0	0	0.00
福井	4	22,000	11	89,000	123.44	0.52	53	396,027	96.66	0.37	0	0	0	0	0.00
上町	2	38,000	12	195,200	167.99	1.15	93	798,885	97.97	0.75	0	0	1	1,917	0.24
神田	3	50,598	13	110,562	52.85	0.65	105	822,569	105.70	0.77	0	0	0	0	0.00
鴨田	0	0	6	95,000	950.00	0.56	32	283,220	106.76	0.27	0	0	0	0	0.00
旭	2	35,000	15	231,600	202.80	1.36	93	829,416	96.41	0.78	0	0	1	3,882	0.47
朝倉	1	300	11	88,220	73.80	0.52	102	838,005	99.07	0.79	0	0	5	5,938	0.70
朝倉南	1	5,200	9	39,700	62.03	0.23	56	381,328	96.22	0.36	0	0	2	9,172	2.39
秦泉寺	0	0	0	0	0.00	0.00	1	1,040	2.77	0.00	0	0	0	0	0.00
高須	0	0	12	144,000	68.73	0.85	114	1,207,394	92.88	1.13	0	0	0	0	0.00
大津	2	14,500	11	170,750	290.59	1.00	66	728,952	109.46	0.68	0	0	0	0	0.00
一宮	0	0	5	97,000	71.06	0.57	55	548,641	88.46	0.51	0	0	0	0	0.00
甲浦	0	0	1	1,000	3.57	0.01	18	88,891	58.22	0.08	0	0	0	0	0.00

(注) 代理貸付分は委託側の金融機関に含まず

令和 1年 9月

☆☆ 金融機関本支店別 保証状況 ☆☆

(単位:千円, %)

	保 証 承 諾						保 証 債 務 残 高				代 位 弁 済				
	当 月		当 年 度 累 計				件 数	金 額	前年比	構 成 比	当 月		当 年 度 累 計		
	件 数	金 額	件 数	金 額	前年比	構 成 比					件 数	金 額	件 数	金 額	平 残 比
室戸	1	20,000	5	75,400	187.56	0.44	62	961,307	99.27	0.90	0	0	0	0	0.00
田野	3	13,100	13	94,600	44.75	0.56	91	789,375	88.51	0.74	0	0	0	0	0.00
安芸	5	20,800	31	160,090	63.07	0.94	195	1,681,268	109.43	1.58	0	0	0	0	0.00
赤岡	2	50,000	8	92,000	201.75	0.54	67	442,536	100.48	0.42	0	0	2	12,034	2.66
野市	1	7,000	13	146,000	81.34	0.86	102	567,996	79.60	0.53	0	0	4	16,402	2.81
南国	4	44,000	26	332,300	101.47	1.95	141	1,827,406	89.17	1.72	0	0	0	0	0.00
南国南	2	5,800	3	13,500	35.53	0.08	19	121,475	97.80	0.11	0	0	0	0	0.00
香長	2	11,000	9	87,710	350.98	0.51	38	316,980	106.46	0.30	0	0	0	0	0.00
山田	2	41,700	14	148,200	78.28	0.87	107	763,510	98.34	0.72	0	0	0	0	0.00
本山	1	6,000	3	24,000	72.73	0.14	45	376,806	77.98	0.35	0	0	0	0	0.00
伊野	1	7,000	13	250,000	70.28	1.47	121	1,566,393	103.96	1.47	0	0	0	0	0.00
弘岡	4	16,800	18	77,090	66.34	0.45	52	323,757	106.23	0.30	0	0	0	0	0.00
高岡	2	37,500	9	110,500	37.51	0.65	136	1,512,307	92.44	1.42	0	0	0	0	0.00
佐川	0	0	12	223,500	205.28	1.31	63	907,385	138.73	0.85	0	0	0	0	0.00
越知	2	35,000	7	112,000	54.63	0.66	63	742,449	92.94	0.70	0	0	0	0	0.00
須崎東	0	0	9	49,750	88.84	0.29	70	518,005	103.10	0.49	0	0	0	0	0.00
須崎	8	59,570	25	205,570	67.99	1.21	209	2,458,779	84.93	2.31	0	0	0	0	0.00
窪川	0	0	3	34,500	209.09	0.20	71	676,565	110.36	0.64	0	0	0	0	0.00
中村	7	41,750	29	312,650	68.03	1.84	225	2,185,409	92.46	2.05	0	0	3	17,761	0.77
宿毛	2	17,000	19	466,300	139.61	2.74	113	1,601,922	114.99	1.50	0	0	0	0	0.00
清水	1	20,000	8	290,000	182.97	1.70	70	1,043,404	101.37	0.98	0	0	0	0	0.00
御荘	0	0	0	0	*****	0.00	1	1,202	37.63	0.00	0	0	0	0	0.00
松山	0	0	0	0	0.00	0.00	2	94,856	90.88	0.09	0	0	0	0	0.00
岡山	0	0	0	0	*****	0.00	0	0	0.00	0.00	0	0	0	0	*****
大阪	0	0	0	0	*****	0.00	2	39,966	108.40	0.04	0	0	0	0	0.00
【阿波銀行】	1	40,000	9	241,000	114.76	1.41	87	1,321,248	88.88	1.24	0	0	1	27,944	2.06
【百十四銀行】	0	0	23	544,300	69.14	3.20	164	2,127,607	97.36	2.00	0	0	2	3,752	0.18
高知	0	0	17	376,300	92.39	2.21	108	1,325,602	94.58	1.24	0	0	0	0	0.00
伊野	0	0	6	168,000	44.21	0.99	56	802,005	102.32	0.75	0	0	2	3,752	0.48
【伊予銀行】	0	0	6	157,500	66.74	0.92	83	1,082,533	72.00	1.02	0	0	0	0	0.00
愛南	0	0	0	0	0.00	0.00	3	55,302	79.83	0.05	0	0	0	0	0.00
高知	0	0	6	157,500	90.52	0.92	80	1,027,231	76.76	0.96	0	0	0	0	0.00
【高知銀行】	82	1,174,260	496	5,888,738	107.26	34.57	4,015	39,672,629	95.91	37.24	12	63,789	34	275,570	0.69

(注) 代理貸付分は委託側の金融機関に含まず

令和 1年 9月

☆☆ 金融機関本支店別 保証状況 ☆☆

(単位:千円, %)

	保 証 承 諾						保 証 債 務 残 高				代 位 弁 済				
	当 月		当 年 度 累 計				件 数	金 額	前年比	構 成 比	当 月		当 年 度 累 計		
	件 数	金 額	件 数	金 額	前年比	構 成 比					件 数	金 額	件 数	金 額	平 残 比
本店	5	39,400	24	373,700	137.64	2.19	147	2,142,978	98.53	2.01	5	41,368	6	50,542	2.34
高須	1	34,760	17	167,660	124.65	0.98	154	1,534,772	95.98	1.44	0	0	0	0	0.00
一宮	3	30,300	10	95,190	244.08	0.56	66	590,092	93.21	0.55	0	0	0	0	0.00
ちより街	4	57,000	23	299,000	117.99	1.76	140	1,235,176	100.27	1.16	1	297	1	297	0.03
中央市場	0	0	3	65,000	70.65	0.38	32	405,089	103.29	0.38	0	0	0	0	0.00
東	1	3,000	4	59,520	59.82	0.35	94	861,901	87.68	0.81	0	0	0	0	0.00
長浜	1	40,000	16	97,700	84.59	0.57	105	836,537	89.60	0.79	0	0	0	0	0.00
南	2	8,000	27	357,618	120.23	2.10	169	2,093,966	94.60	1.97	1	15,373	1	15,373	0.73
北	1	100,000	5	126,000	124.75	0.74	71	928,452	89.88	0.87	0	0	2	691	0.07
久万川橋	4	14,200	20	186,582	182.91	1.10	122	848,355	96.99	0.80	0	0	2	39,694	4.75
本町	4	113,000	8	169,620	125.18	1.00	142	1,927,306	95.00	1.81	0	0	4	111,786	5.57
万々	1	12,800	7	68,340	105.32	0.40	72	572,142	94.72	0.54	0	0	0	0	0.00
西	2	6,000	20	247,214	105.72	1.45	151	1,809,342	82.87	1.70	0	0	2	2,405	0.13
帯屋町	0	0	5	41,000	143.86	0.24	135	1,337,445	91.53	1.26	0	0	0	0	0.00
竹島	3	30,000	14	188,500	80.04	1.11	115	1,211,936	92.38	1.14	0	0	0	0	0.00
御座	2	80,000	17	230,600	152.61	1.35	104	1,071,866	90.65	1.01	0	0	1	1,107	0.10
福井	1	6,000	20	169,710	390.14	1.00	82	744,205	130.46	0.70	2	1,570	2	1,570	0.21
東久万	1	2,000	7	66,090	58.50	0.39	67	478,832	101.65	0.45	0	0	0	0	0.00
三里	2	31,000	9	73,500	108.41	0.43	57	334,545	70.14	0.31	0	0	0	0	0.00
神田	1	3,000	5	11,664	388.81	0.07	41	183,265	70.84	0.17	0	0	1	2,430	1.28
薊野	2	67,000	5	84,000	357.45	0.49	68	633,500	92.62	0.59	0	0	0	0	0.00
大津	1	30,000	7	55,500	48.69	0.33	88	815,220	88.01	0.77	0	0	0	0	0.00
朝倉	2	5,000	14	83,650	153.77	0.49	65	386,064	87.00	0.36	0	0	5	22,082	5.48
朝倉南	0	0	10	69,900	450.97	0.41	60	307,609	79.04	0.29	1	2,574	1	2,574	0.81
針木	3	43,000	5	64,000	126.98	0.38	60	496,912	88.30	0.47	0	0	0	0	0.00
横浜ニュータウン	0	0	0	0	*****	0.00	1	3,934	86.67	0.00	0	0	0	0	0.00
室戸	1	27,000	12	119,500	85.79	0.70	65	916,391	93.23	0.86	0	0	0	0	0.00
吉良川	0	0	0	0	*****	0.00	11	58,940	93.66	0.06	0	0	0	0	0.00
中芸	3	31,000	5	40,000	170.21	0.23	52	535,950	107.72	0.50	0	0	0	0	0.00
安芸	2	9,000	6	36,500	43.42	0.21	81	606,982	93.44	0.57	0	0	0	0	0.00
赤岡	3	22,000	8	61,600	770.00	0.36	28	130,404	90.74	0.12	0	0	0	0	0.00
野市	0	0	4	14,000	36.84	0.08	108	511,456	83.29	0.48	0	0	1	8,554	1.61
後免	0	0	10	76,100	46.26	0.45	93	884,285	88.26	0.83	2	2,607	3	11,512	1.25

(注) 代理貸付分は委託側の金融機関に含まず

令和 1年 9月

☆☆ 金融機関本支店別 保証状況 ☆☆

(単位:千円, %)

	保 証 承 諾						保 証 債 務 残 高				代 位 弁 済				
	当 月		当 年 度 累 計				件 数	金 額	前年比	構 成 比	当 月		当 年 度 累 計		
	件 数	金 額	件 数	金 額	前年比	構 成 比					件 数	金 額	件 数	金 額	平 残 比
南国	1	60,000	12	200,100	203.35	1.17	92	1,637,167	115.95	1.54	0	0	0	0	0.00
十市	0	0	0	0	0.00	0.00	12	50,534	85.60	0.05	0	0	1	2,231	4.20
山田	3	12,000	9	73,500	140.58	0.43	76	636,364	96.33	0.60	0	0	0	0	0.00
嶺北	1	2,000	1	2,000	11.24	0.01	51	403,432	76.63	0.38	0	0	0	0	0.00
豊永	0	0	0	0	0.00	0.00	27	228,785	80.37	0.21	0	0	0	0	0.00
春野	1	5,000	11	144,200	134.82	0.85	36	297,228	105.26	0.28	0	0	0	0	0.00
伊野	1	25,000	11	139,000	80.35	0.82	88	717,846	96.74	0.67	0	0	0	0	0.00
高岡	8	100,300	28	469,580	165.81	2.76	99	1,003,845	119.33	0.94	0	0	0	0	0.00
佐川	0	0	3	14,000	62.22	0.08	40	227,420	88.88	0.21	0	0	0	0	0.00
越知	1	30,000	6	69,740	596.07	0.41	53	654,563	105.47	0.61	0	0	0	0	0.00
池川	1	20,000	10	121,800	60.60	0.71	41	602,941	104.78	0.57	0	0	0	0	0.00
須崎東	1	4,500	9	52,800	25.95	0.31	70	612,362	82.65	0.57	0	0	0	0	0.00
須崎	2	37,500	7	62,800	133.50	0.37	58	442,896	102.89	0.42	0	0	0	0	0.00
梶原	0	0	3	41,720	56.38	0.24	28	246,386	90.32	0.23	0	0	0	0	0.00
窪川	2	9,500	11	173,800	65.58	1.02	53	788,442	95.36	0.74	0	0	0	0	0.00
大正	2	16,500	5	91,500	190.63	0.54	34	437,293	113.67	0.41	0	0	0	0	0.00
佐賀	1	5,500	4	25,500	300.00	0.15	32	157,278	101.50	0.15	0	0	1	2,720	1.80
中村	0	0	13	328,740	148.52	1.93	126	1,371,779	117.81	1.29	0	0	0	0	0.00
宿毛	0	0	2	15,000	10.67	0.09	90	834,439	97.18	0.78	0	0	0	0	0.00
清水	1	2,000	4	64,000	61.54	0.38	58	586,939	102.45	0.55	0	0	0	0	0.00
高松	0	0	0	0	*****	0.00	1	13,716	91.66	0.01	0	0	0	0	0.00
大阪	0	0	0	0	*****	0.00	4	285,129	286.39	0.27	0	0	0	0	0.00
岡山	0	0	0	0	*****	0.00	0	0	0.00	0.00	0	0	0	0	*****
【徳島銀行】	0	0	13	319,630	122.10	1.88	120	1,787,944	107.39	1.68	1	15,915	3	47,085	2.53
【香川銀行】	2	67,000	14	177,500	144.90	1.04	116	1,123,657	93.12	1.05	4	30,769	7	42,467	3.82
【愛媛銀行】	16	80,617	59	422,447	105.27	2.48	463	3,336,254	95.48	3.13	1	3,922	6	6,872	0.20
本店	0	0	0	0	0.00	0.00	3	35,950	92.75	0.03	0	0	0	0	0.00
高知	6	35,000	21	184,800	79.48	1.08	181	1,629,546	93.18	1.53	0	0	2	1,494	0.09
上町	0	0	0	0	*****	0.00	2	23,073	100.00	0.02	0	0	0	0	0.00
山田	4	18,000	12	64,000	195.72	0.38	92	471,009	90.20	0.44	0	0	0	0	0.00
高岡	1	5,917	8	34,967	127.15	0.21	55	307,740	86.31	0.29	1	3,922	4	5,378	1.64
中村	5	21,700	14	77,680	132.56	0.46	82	466,612	109.20	0.44	0	0	0	0	0.00
宿毛	0	0	4	61,000	152.50	0.36	48	402,325	106.55	0.38	0	0	0	0	0.00

(注) 代理貸付分は委託側の金融機関に含みます

令和 1年 9月

☆☆ 金融機関本支店別 保証状況 ☆☆

(単位:千円, %)

	保 証 承 諾						保 証 債 務 残 高				代 位 弁 済				
	当 月		当 年 度 累 計				件 数	金 額	前年比	構成比	当 月		当 年 度 累 計		
	件 数	金 額	件 数	金 額	前年比	構成比					件 数	金 額	件 数	金 額	平残比
【高知信用金庫】	5	19,000	33	174,020	79.92	1.02	407	1,509,557	94.10	1.42	4	22,634	6	26,628	1.72
本店	1	3,000	3	16,000	*****	0.09	22	166,930	141.62	0.16	0	0	0	0	0.00
上街	0	0	2	15,580	288.52	0.09	17	70,690	154.08	0.07	0	0	0	0	0.00
下街	0	0	1	16,000	31.25	0.09	13	161,124	89.70	0.15	0	0	0	0	0.00
江ノ口	0	0	0	0	0.00	0.00	20	57,805	85.87	0.05	0	0	1	116	0.19
潮江	0	0	0	0	*****	0.00	9	27,615	72.18	0.03	0	0	0	0	0.00
潮江南	0	0	0	0	*****	0.00	7	41,936	87.54	0.04	0	0	0	0	0.00
万々	0	0	0	0	0.00	0.00	7	13,263	87.99	0.01	0	0	0	0	0.00
旭	0	0	0	0	0.00	0.00	18	35,978	112.07	0.03	0	0	0	0	0.00
金田	0	0	0	0	*****	0.00	14	22,360	68.21	0.02	0	0	0	0	0.00
瀬戸	0	0	4	4,500	16.61	0.03	21	56,282	105.45	0.05	0	0	0	0	0.00
三里	1	3,000	1	3,000	28.46	0.02	8	26,020	80.87	0.02	0	0	0	0	0.00
高須	0	0	1	6,000	80.00	0.04	12	51,638	84.97	0.05	0	0	0	0	0.00
薊野	0	0	2	6,000	200.00	0.04	8	18,181	102.58	0.02	0	0	1	3,877	21.10
神田	0	0	3	13,570	452.33	0.08	15	42,843	102.13	0.04	0	0	0	0	0.00
横内	1	1,000	2	11,000	118.28	0.06	10	19,614	122.50	0.02	0	0	0	0	0.00
朝倉	0	0	0	0	0.00	0.00	6	22,727	130.30	0.02	0	0	0	0	0.00
室戸	0	0	0	0	*****	0.00	8	23,689	73.25	0.02	0	0	0	0	0.00
奈半利	1	6,000	2	11,500	164.29	0.07	19	52,388	89.75	0.05	0	0	0	0	0.00
安芸	0	0	3	13,700	685.00	0.08	25	55,969	87.67	0.05	0	0	0	0	0.00
野市	0	0	0	0	*****	0.00	8	8,474	72.91	0.01	0	0	0	0	0.00
南国	0	0	0	0	0.00	0.00	17	31,692	42.65	0.03	4	22,634	4	22,634	39.15
山田	0	0	0	0	0.00	0.00	12	32,768	120.76	0.03	0	0	0	0	0.00
伊野	1	6,000	3	20,500	205.00	0.12	8	70,134	88.59	0.07	0	0	0	0	0.00
高岡	0	0	1	1,770	*****	0.01	13	19,040	83.67	0.02	0	0	0	0	0.00
佐川	0	0	0	0	0.00	0.00	15	27,115	89.51	0.03	0	0	0	0	0.00
須崎	0	0	2	22,500	125.00	0.13	20	85,934	85.39	0.08	0	0	0	0	0.00
葉山	0	0	1	5,000	62.50	0.03	17	135,413	114.29	0.13	0	0	0	0	0.00
久礼	0	0	2	7,400	*****	0.04	21	58,614	85.73	0.06	0	0	0	0	0.00
四万十町	0	0	0	0	0.00	0.00	10	55,105	71.40	0.05	0	0	0	0	0.00
中村	0	0	0	0	*****	0.00	3	1,850	30.12	0.00	0	0	0	0	0.00
清水	0	0	0	0	*****	0.00	4	16,368	94.78	0.02	0	0	0	0	0.00
【幡多信用金庫】	26	206,750	107	904,800	112.06	5.31	776	4,879,645	95.61	4.58	0	0	1	25,006	0.52

(注) 代理貸付分は委託側の金融機関に含まず

令和 1年 9月

☆☆ 金融機関本支店別 保証状況 ☆☆

(単位:千円, %)

	保 証 承 諾						保 証 債 務 残 高				代 位 弁 済				
	当 月		当 年 度 累 計				件 数	金 額	前年比	構成比	当 月		当 年 度 累 計		
	件 数	金 額	件 数	金 額	前年比	構成比					件 数	金 額	件 数	金 額	平残比
本店	8	62,500	26	220,720	97.81	1.30	160	1,167,495	94.78	1.10	0	0	0	0	0.00
高知	2	35,800	11	145,190	58.59	0.85	68	593,261	85.70	0.56	0	0	0	0	0.00
万々	0	0	8	109,000	201.85	0.64	61	305,231	96.68	0.29	0	0	0	0	0.00
神田	1	4,000	5	24,500	61.56	0.14	47	187,862	145.72	0.18	0	0	0	0	0.00
具同	2	4,990	4	12,990	12.64	0.08	78	327,671	76.91	0.31	0	0	0	0	0.00
下田	0	0	2	14,000	90.56	0.08	16	96,540	92.78	0.09	0	0	0	0	0.00
入野	2	5,500	4	18,500	560.61	0.11	42	152,048	90.20	0.14	0	0	0	0	0.00
佐賀	0	0	0	0	*****	0.00	19	56,140	74.21	0.05	0	0	0	0	0.00
川崎	2	14,000	4	19,000	380.00	0.11	18	38,605	89.27	0.04	0	0	0	0	0.00
宿毛	5	46,960	15	134,470	584.65	0.79	82	636,143	100.03	0.60	0	0	0	0	0.00
平田	2	25,000	9	88,300	258.94	0.52	50	361,524	87.55	0.34	0	0	0	0	0.00
弘見	0	0	2	11,600	26.98	0.07	36	181,082	98.98	0.17	0	0	0	0	0.00
清水	1	5,000	9	51,500	381.48	0.30	72	526,716	76.83	0.49	0	0	1	25,006	4.64
南国	1	3,000	8	55,030	*****	0.32	27	249,328	*****	0.23	0	0	0	0	0.00
【信金中央金庫】	0	0	0	0	*****	0.00	0	0	*****	0.00	0	0	0	0	*****
【土佐信用組合】	0	0	1	4,500	128.57	0.03	13	20,825	77.00	0.02	0	0	0	0	0.00
本店	0	0	1	4,500	180.00	0.03	6	13,247	91.31	0.01	0	0	0	0	0.00
宇佐	0	0	0	0	0.00	0.00	7	7,578	60.45	0.01	0	0	0	0	0.00
【宿毛商銀信用組合】	3	37,000	15	149,200	103.74	0.88	162	785,951	103.64	0.74	1	7,667	1	7,667	0.99
本店	0	0	3	23,800	476.00	0.14	28	143,700	134.40	0.13	0	0	0	0	0.00
宿毛	3	37,000	12	125,400	90.33	0.74	134	642,251	98.60	0.60	1	7,667	1	7,667	1.20
【信用組合広島商銀】	0	0	3	5,270	143.21	0.03	21	69,419	87.56	0.07	0	0	0	0	0.00
【四国労働金庫】	0	0	0	0	*****	0.00	0	0	*****	0.00	0	0	0	0	*****
【商工組合中央金庫】	0	0	2	71,680	149.47	0.42	84	760,013	79.73	0.71	1	167	1	167	0.02
松山	0	0	0	0	*****	0.00	2	24,582	67.39	0.02	0	0	0	0	0.00
高知	0	0	2	71,680	149.47	0.42	82	735,432	80.22	0.69	1	167	1	167	0.02
【農林中央金庫】	0	0	0	0	*****	0.00	0	0	*****	0.00	0	0	0	0	*****
【高知県信用農業協同組合連合会】	0	0	0	0	*****	0.00	2	16,115	90.95	0.02	0	0	0	0	0.00
【高知県農業協同組合】	0	0	0	0	*****	0.00	0	0	*****	0.00	0	0	0	0	*****
【高知市農業協同組合】	0	0	0	0	*****	0.00	0	0	*****	0.00	0	0	0	0	*****
【土佐くろしお農業協同組合】	0	0	0	0	*****	0.00	0	0	*****	0.00	0	0	0	0	*****
★ 総 合 計 ★	238	2,801,205	1,405	17,035,323	98.77	100.00	11,105	106,538,981	95.45	100.00	30	181,773	98	794,144	0.74

(注) 代理貸付分は委託側の金融機関に含みます

令和 1年 9月

☆☆ 市町村別 保証状況 ☆☆

(単位:千円, %)

	保 証 承 諾						保 証 債 務 残 高				代 位 弁 済				
	当 月		当 年 度 累 計				件 数	金 額	前年比	構成比	当 月		当 年 度 累 計		
	件 数	金 額	件 数	金 額	前年比	構成比					件 数	金 額	件 数	金 額	平残比
【市 計】	209	2,557,605	1,233	15,008,293	101.01	88.10	9,533	92,152,851	95.07	86.50	30	181,773	97	791,424	0.85
高知市	115	1,652,618	773	9,984,996	104.72	58.61	5,840	59,345,933	95.24	55.70	19	144,904	57	372,398	0.62
室戸市	3	53,000	14	178,900	71.88	1.05	149	2,068,745	93.86	1.94	0	0	0	0	0.00
安芸市	6	26,800	42	325,690	68.29	1.91	288	2,295,747	94.97	2.15	0	0	0	0	0.00
南国市	14	192,800	79	879,610	98.04	5.16	603	6,096,240	88.45	5.72	10	29,202	25	330,146	5.22
土佐市	10	107,800	48	524,050	82.04	3.08	334	3,242,712	92.89	3.04	0	0	0	0	0.00
須崎市	9	92,487	39	289,937	74.74	1.70	354	3,311,599	102.47	3.11	0	0	3	1,456	0.04
宿毛市	12	113,960	55	814,470	111.80	4.78	476	4,279,004	103.88	4.02	1	7,667	1	7,667	0.18
土佐清水市	3	27,000	20	385,500	133.41	2.26	213	2,123,022	89.95	1.99	0	0	1	25,006	1.17
四万十市	21	137,440	85	916,540	95.68	5.38	652	5,352,948	97.47	5.02	0	0	3	17,761	0.32
香南市	7	82,000	39	378,700	108.67	2.22	340	2,057,270	90.29	1.93	0	0	7	36,990	1.77
香美市	9	71,700	39	329,900	94.12	1.94	284	1,979,630	92.89	1.86	0	0	0	0	0.00
【安芸郡計】	7	47,100	29	247,600	91.64	1.45	217	1,778,309	91.78	1.67	0	0	0	0	0.00
東洋町	0	0	4	15,000	53.57	0.09	24	121,454	67.55	0.11	0	0	0	0	0.00
奈半利町	2	28,500	4	35,500	27.75	0.21	59	485,098	94.84	0.46	0	0	0	0	0.00
田野町	2	4,800	7	55,800	180.23	0.33	53	438,529	87.35	0.41	0	0	0	0	0.00
安田町	1	3,800	3	12,800	640.00	0.08	26	223,700	103.38	0.21	0	0	0	0	0.00
北川村	1	7,000	3	16,000	320.00	0.09	8	26,410	174.89	0.02	0	0	0	0	0.00
馬路村	0	0	1	15,000	*****	0.09	11	109,008	149.54	0.10	0	0	0	0	0.00
芸西村	1	3,000	7	97,500	127.80	0.57	36	374,111	85.05	0.35	0	0	0	0	0.00
【長岡郡計】	2	8,000	5	49,000	27.70	0.29	88	790,581	83.09	0.74	0	0	0	0	0.00
本山町	2	8,000	3	23,000	59.28	0.14	38	351,670	85.89	0.33	0	0	0	0	0.00
大豊町	0	0	2	26,000	18.83	0.15	50	438,910	80.98	0.41	0	0	0	0	0.00
【土佐郡計】	0	0	2	33,000	275.00	0.19	56	493,831	88.98	0.46	0	0	0	0	0.00
土佐町	0	0	2	33,000	275.00	0.19	55	485,295	103.46	0.46	0	0	0	0	0.00
大川村	0	0	0	0	*****	0.00	1	8,536	9.94	0.01	0	0	0	0	0.00
【吾川郡計】	5	62,000	47	736,150	81.40	4.32	332	3,485,328	104.94	3.27	0	0	0	0	0.00
いの町	2	32,000	33	542,350	90.48	3.18	272	2,646,902	105.29	2.48	0	0	0	0	0.00
仁淀川町	3	30,000	14	193,800	63.54	1.14	60	838,426	103.82	0.79	0	0	0	0	0.00
【高岡郡計】	8	95,000	63	742,640	89.31	4.36	621	6,201,294	96.02	5.82	0	0	0	0	0.00
佐川町	0	0	10	114,000	95.14	0.67	93	868,951	100.41	0.82	0	0	0	0	0.00
越知町	2	60,000	9	82,740	88.30	0.49	101	910,349	93.65	0.85	0	0	0	0	0.00
中土佐町	1	10,000	11	104,500	119.43	0.61	85	616,560	90.05	0.58	0	0	0	0	0.00

令和 1年 9月

☆☆ 市町村別 保証状況 ☆☆

(単位:千円, %)

	保 証 承 諾						保 証 債 務 残 高				代 位 弁 済				
	当 月		当 年 度 累 計				件 数	金 額	前年比	構 成 比	当 月		当 年 度 累 計		
	件 数	金 額	件 数	金 額	前年比	構 成 比					件 数	金 額	件 数	金 額	平 残 比
禰原町	0	0	1	14,720	25.82	0.09	21	217,595	80.83	0.20	0	0	0	0	0.00
日高村	0	0	7	104,580	167.87	0.61	75	751,454	102.35	0.71	0	0	0	0	0.00
津野町	2	5,000	7	28,300	39.47	0.17	69	651,099	87.23	0.61	0	0	0	0	0.00
四万十町	3	20,000	18	293,800	86.54	1.72	177	2,185,287	99.94	2.05	0	0	0	0	0.00
【幡多郡計】	7	31,500	26	218,640	112.53	1.28	249	1,361,406	93.14	1.28	0	0	1	2,720	0.20
大月町	1	5,000	6	31,400	59.25	0.18	61	269,038	90.39	0.25	0	0	0	0	0.00
三原村	1	10,000	5	55,000	250.00	0.32	27	197,774	90.48	0.19	0	0	0	0	0.00
黒潮町	5	16,500	15	132,240	110.85	0.78	161	894,595	94.62	0.84	0	0	1	2,720	0.30
【県外等計】	0	0	0	0	****	0.00	9	275,382	****	0.26	0	0	0	0	0.00
★ 総 合 計 ★	238	2,801,205	1,405	17,035,323	98.77	100.00	11,105	106,538,981	95.45	100.00	30	181,773	98	794,144	0.74

令和 1年 9月

☆☆ 業種別 保証状況 ☆☆

(単位:千円, %)

	保 証 承 諾						保 証 債 務 残 高				代 位 弁 済				
	当 月		当 年 度 累 計				件 数	金 額	前年比	構 成 比	当 月		当 年 度 累 計		
	件 数	金 額	件 数	金 額	前年比	構 成 比					件 数	金 額	件 数	金 額	平 残 比
製造業	23	280,570	179	2,453,190	87.19	14.40	1,549	16,502,677	91.79	15.49	17	83,391	40	451,710	2.66
食料品工業	6	88,000	31	460,110	74.54	2.70	386	4,705,522	86.02	4.42	5	47,693	22	389,950	7.73
繊維品工業	0	0	3	28,000	48.44	0.16	54	374,892	86.61	0.35	0	0	0	0	0.00
木材・木製品工業	1	1,570	14	213,670	87.93	1.25	133	1,667,171	89.29	1.56	0	0	0	0	0.00
家具・建具工業	1	4,500	8	53,500	75.97	0.31	63	413,591	89.30	0.39	0	0	0	0	0.00
紙工業	1	25,000	4	267,000	72.55	1.57	36	784,927	107.55	0.74	0	0	0	0	0.00
製版・製本業	0	0	0	0	*****	0.00	5	10,180	*****	0.01	4	22,607	4	22,607	77.37
化学工業	2	25,500	6	242,500	125.65	1.42	19	632,844	107.88	0.59	0	0	0	0	0.00
石油・石炭製品工業	0	0	0	0	*****	0.00	0	0	*****	0.00	0	0	0	0	*****
ゴム・プラスチック工業	1	20,000	2	30,000	30.00	0.18	14	340,686	78.58	0.32	0	0	0	0	0.00
ゴム製品製造業	0	0	1	6,000	*****	0.04	2	26,108	110.57	0.02	0	0	0	0	0.00
皮革工業	0	0	0	0	*****	0.00	0	0	0.00	0.00	0	0	0	0	0.00
窯業	0	0	8	195,260	723.19	1.15	67	892,925	97.75	0.84	0	0	0	0	0.00
機械工業	3	61,000	20	291,970	117.70	1.71	184	2,547,485	110.37	2.39	0	0	5	24,955	0.97
電気機器工業	0	0	3	33,000	75.00	0.19	28	452,292	92.92	0.42	0	0	0	0	0.00
車両工業	0	0	1	10,000	*****	0.06	9	36,202	111.77	0.03	0	0	0	0	0.00
船舶工業	0	0	7	43,000	26.98	0.25	35	296,155	68.45	0.28	0	0	0	0	0.00
金属工業	2	12,000	14	170,500	85.34	1.00	112	1,115,372	83.03	1.05	6	6,595	7	7,702	0.67
ソフトウェア業	1	25,000	7	104,110	97.03	0.61	58	518,164	92.92	0.49	0	0	0	0	0.00
情報処理サービス業	0	0	1	35,000	*****	0.21	2	43,752	194.35	0.04	0	0	0	0	0.00
その他の工業	4	13,000	46	250,570	88.71	1.47	320	1,516,558	97.07	1.42	2	6,496	2	6,496	0.42
農林漁業	1	5,000	3	19,000	19.76	0.11	22	127,850	40.92	0.12	0	0	0	0	0.00
木材伐出業	0	0	6	46,500	*****	0.27	31	166,827	*****	0.16	0	0	3	17,761	10.43
鉱業	0	0	0	0	*****	0.00	0	0	*****	0.00	0	0	0	0	*****
土石採取業	0	0	1	5,000	135.14	0.03	11	123,161	64.90	0.12	0	0	0	0	0.00
建設業	65	741,917	394	4,112,273	102.20	24.14	2,342	22,072,306	97.19	20.72	0	0	2	3,425	0.02
卸売業	31	527,450	144	2,403,660	108.19	14.11	1,101	12,681,147	90.18	11.90	8	71,922	12	113,658	0.88
小売業	35	283,290	201	2,216,550	82.76	13.01	1,945	16,718,270	92.51	15.69	3	9,238	24	103,080	0.61
飲食店	20	139,800	81	555,750	124.66	3.26	813	4,096,163	97.26	3.84	1	297	8	27,227	0.66
運送業	7	108,000	51	679,300	86.53	3.99	468	4,594,219	97.58	4.31	1	16,925	3	61,669	1.33
貨物運送取扱業	0	0	0	0	*****	0.00	0	0	*****	0.00	0	0	0	0	*****
倉庫業	0	0	0	0	*****	0.00	2	4,540	*****	0.00	0	0	0	0	0.00
物品預り・駐車場業	1	1,000	1	1,000	50.00	0.01	6	24,405	77.10	0.02	0	0	0	0	0.00

令和 1年 9月

☆☆ 業種別 保証状況 ☆☆

(単位:千円, %)

	保 証 承 諾						保 証 債 務 残 高				代 位 弁 済				
	当 月		当 年 度 累 計				件 数	金 額	前年比	構 成 比	当 月		当 年 度 累 計		
	件 数	金 額	件 数	金 額	前年比	構 成 比					件 数	金 額	件 数	金 額	平 残 比
印刷業	4	60,500	11	172,900	211.06	1.01	91	1,143,796	86.41	1.07	0	0	0	0	0.00
出版業	0	0	0	0	*****	0.00	9	109,675	*****	0.10	0	0	0	0	0.00
サービス業	45	539,828	248	3,021,930	98.26	17.74	1,983	19,121,809	97.70	17.95	0	0	6	15,614	0.08
物品賃貸業	1	17,000	7	135,500	86.28	0.80	78	860,915	99.68	0.81	0	0	0	0	0.00
宿泊業	1	2,000	8	99,000	69.60	0.58	100	1,587,861	95.74	1.49	0	0	0	0	0.00
洗濯・理美容・浴場業	6	44,430	29	112,640	56.87	0.66	262	1,193,064	91.75	1.12	0	0	1	2,231	0.19
その他の生活関連サービス業	3	70,000	9	96,200	173.33	0.56	72	716,871	83.94	0.67	0	0	1	594	0.08
旅行業	0	0	0	0	*****	0.00	4	15,569	74.63	0.01	0	0	0	0	0.00
映画・娯楽業	0	0	6	47,400	206.09	0.28	60	380,527	96.46	0.36	0	0	1	1,917	0.49
広告業	1	3,000	3	12,000	240.00	0.07	50	298,416	100.26	0.28	0	0	0	0	0.00
放送業	0	0	0	0	*****	0.00	3	157,392	82.68	0.15	0	0	0	0	0.00
情報通信サービス業	0	0	1	1,000	33.33	0.01	15	218,726	127.63	0.21	0	0	0	0	0.00
運輸サービス業	0	0	1	50,000	100.00	0.29	6	244,393	81.08	0.23	0	0	0	0	0.00
運送取扱業	0	0	1	3,000	*****	0.02	2	6,260	*****	0.01	0	0	0	0	0.00
職業紹介・労働者派遣業	0	0	0	0	*****	0.00	5	22,399	*****	0.02	0	0	0	0	0.00
その他の事業サービス業	4	30,502	21	174,502	94.66	1.02	156	1,378,494	94.45	1.29	0	0	0	0	0.00
専門サービス業	9	72,550	30	121,250	31.95	0.71	168	608,216	43.14	0.57	0	0	1	1,700	0.27
技術サービス業	3	120,000	13	192,164	*****	1.13	125	785,193	*****	0.74	0	0	0	0	0.00
医療・福祉業	12	102,346	91	1,599,574	102.58	9.39	632	8,682,672	99.66	8.15	0	0	2	9,172	0.11
廃棄物処理業	1	40,000	16	252,200	125.87	1.48	117	1,065,331	110.79	1.00	0	0	0	0	0.00
教育・学習支援業	2	7,000	7	56,500	664.71	0.33	74	588,624	100.85	0.55	0	0	0	0	0.00
その他のサービス業	2	31,000	5	69,000	63.01	0.41	54	310,887	79.18	0.29	0	0	0	0	0.00
不動産業	5	114,760	63	1,058,890	119.48	6.22	490	5,836,416	105.80	5.48	0	0	0	0	0.00
電気・ガス・熱供給・水道業	0	0	16	284,290	123.27	1.67	201	3,155,554	97.52	2.96	0	0	0	0	0.00
保険媒介代理業	2	4,090	6	15,090	*****	0.09	54	154,248	*****	0.14	0	0	0	0	0.00
郵便業	0	0	0	0	*****	0.00	0	0	*****	0.00	0	0	0	0	*****
通信業	0	0	0	0	*****	0.00	0	0	*****	0.00	0	0	0	0	*****
インターネット附随サービス業	0	0	3	9,000	*****	0.05	9	33,767	*****	0.03	0	0	0	0	0.00
★ 総 合 計 ★	238	2,801,205	1,405	17,035,323	98.77	100.00	11,105	106,538,981	95.45	100.00	30	181,773	98	794,144	0.74

令和 1年 9月

☆☆ 制度別 保証状況 ☆☆

(単位:千円, %)

	保 証 承 諾						保 証 債 務 残 高				代 位 弁 済				
	当 月		当 年 度 累 計				件 数	金 額	前年比	構 成 比	当 月		当 年 度 累 計		
	件 数	金 額	件 数	金 額	前年比	構 成 比					件 数	金 額	件 数	金 額	平 残 比
【普通保証計】	26	345,510	166	2,678,798	90.01	15.72	1,042	15,777,702	104.51	14.81	18	70,251	32	189,733	1.20
普通保証	26	345,510	166	2,678,798	90.01	15.72	1,042	15,777,702	104.51	14.81	18	70,251	32	189,733	1.20
【協会制度保証計】	11	284,500	93	1,884,790	106.61	11.06	310	6,112,568	104.70	5.74	1	18,885	1	18,885	0.31
手形貸付根保証	4	138,000	29	549,500	156.55	3.23	42	753,500	115.66	0.71	0	0	0	0	0.00
小口零細保証	1	1,500	3	8,290	82.90	0.05	51	111,468	106.98	0.10	0	0	0	0	0.00
特別小口保証	0	0	0	0	*****	0.00	2	1,860	119.42	0.00	0	0	0	0	0.00
特別推薦保証	0	0	0	0	*****	0.00	3	12,217	66.05	0.01	0	0	0	0	0.00
中小企業特定社債保証	0	0	0	0	0.00	0.00	8	455,600	52.65	0.43	0	0	0	0	0.00
地方創生応援型社債保証	0	0	1	40,000	23.81	0.23	20	844,000	147.76	0.79	0	0	0	0	0.00
借換保証・一般	0	0	0	0	*****	0.00	1	3,176	94.98	0.00	0	0	0	0	0.00
借換保証・経安	0	0	0	0	*****	0.00	4	12,953	87.38	0.01	0	0	0	0	0.00
条件変更改善型借換保証	0	0	0	0	*****	0.00	2	66,672	81.29	0.06	0	0	0	0	0.00
短期継続保証	6	145,000	49	1,095,500	130.18	6.43	108	2,720,200	129.83	2.55	0	0	0	0	0.00
税理士連携型手貸極度保証	0	0	0	0	*****	0.00	1	20,000	11.11	0.02	0	0	0	0	0.00
税理士連携型短期継続保証	0	0	0	0	*****	0.00	2	160,000	*****	0.15	0	0	0	0	0.00
流動資産根保証	0	0	0	0	0.00	0.00	5	142,790	59.05	0.13	0	0	0	0	0.00
流動資産個別保証	0	0	0	0	*****	0.00	0	0	*****	0.00	0	0	0	0	*****
商業手形等割引根保証	0	0	10	151,500	87.32	0.89	35	427,000	93.60	0.40	0	0	0	0	0.00
経営力強化保証・責任共有	0	0	0	0	*****	0.00	4	57,255	77.36	0.05	0	0	0	0	0.00
経営力強化保証・責任共有外	0	0	0	0	*****	0.00	3	65,869	75.92	0.06	0	0	0	0	0.00
財務要件型無保証人保証	0	0	1	40,000	*****	0.23	1	38,890	*****	0.04	0	0	0	0	0.00
☆全国緊急保証	0	0	0	0	*****	0.00	15	209,963	54.90	0.20	1	18,885	1	18,885	7.67
☆簡易推薦保証	0	0	0	0	*****	0.00	3	9,156	99.03	0.01	0	0	0	0	0.00
【全国統一制度保証計】	27	319,000	186	1,601,000	92.84	9.40	743	6,218,832	104.36	5.84	0	0	1	4,618	0.07
カードローン根保証	22	179,000	177	1,119,000	104.92	6.57	686	4,198,477	103.70	3.94	0	0	1	4,618	0.11
当座貸越根保証	5	140,000	9	482,000	73.25	2.83	48	1,804,993	107.21	1.69	0	0	0	0	0.00
長期経営資金保証	0	0	0	0	*****	0.00	9	215,362	95.10	0.20	0	0	0	0	0.00
【保険特例制度保証計】	0	0	1	18,000	10.59	0.11	198	4,121,274	83.38	3.87	0	0	1	11,260	0.26
経営安定保証	0	0	0	0	0.00	0.00	175	3,985,105	83.07	3.74	0	0	1	11,260	0.27
創業等関連保証	0	0	0	0	*****	0.00	1	1,700	73.91	0.00	0	0	0	0	0.00
創業関連保証	0	0	0	0	*****	0.00	12	32,672	70.19	0.03	0	0	0	0	0.00
経営革新関連保証	0	0	0	0	*****	0.00	0	0	*****	0.00	0	0	0	0	*****
経営改善サポート保証	0	0	0	0	0.00	0.00	5	17,661	70.87	0.02	0	0	0	0	0.00

(注) ①☆→現行制度廃止分です。②保証実績のない制度について、一部表示を省略しているものがあります。

令和 1年 9月

☆☆ 制度別 保証状況 ☆☆

(単位:千円, %)

	保 証 承 諾						保 証 債 務 残 高				代 位 弁 済				
	当 月		当 年 度 累 計				件 数	金 額	前年比	構 成 比	当 月		当 年 度 累 計		
	件 数	金 額	件 数	金 額	前年比	構 成 比					件 数	金 額	件 数	金 額	平 残 比
経営改善サポート保証・借換	0	0	0	0	*****	0.00	2	56,960	90.64	0.05	0	0	0	0	0.00
先端設備等導入関連保証	0	0	1	18,000	*****	0.11	1	18,000	*****	0.02	0	0	0	0	0.00
☆金安・金融環境変化	0	0	0	0	*****	0.00	2	9,176	99.35	0.01	0	0	0	0	0.00
【県制度保証計】	153	1,752,745	787	10,116,265	98.26	59.38	8,306	72,486,032	91.69	68.04	10	91,172	62	568,182	0.77
経営・無担・特別小口	1	5,000	7	18,700	*****	0.11	27	43,459	114.59	0.04	0	0	0	0	0.00
経営・小規模企業	2	8,010	17	144,010	128.42	0.85	44	317,112	328.63	0.30	0	0	0	0	0.00
経営・小口零細企業	10	16,100	42	106,320	70.18	0.62	367	569,715	100.34	0.53	1	3,922	2	13,096	2.32
経営・経済変動対策	3	22,000	25	369,200	122.86	2.17	235	1,976,883	83.17	1.86	0	0	3	37,728	1.84
県・安心実現緊急	92	1,174,235	419	4,864,285	102.79	28.55	3,453	24,626,187	100.24	23.11	4	28,830	19	124,146	0.51
県市・安心実現緊急	1	10,000	3	20,000	108.11	0.12	738	5,958,100	69.39	5.59	3	38,420	7	71,839	1.10
県南・安心実現緊急	0	0	0	0	*****	0.00	87	787,669	73.92	0.74	1	2,924	4	39,415	4.56
県室・安心実現緊急	0	0	1	12,000	*****	0.07	7	53,537	53.17	0.05	0	0	0	0	0.00
県香・安心実現緊急	0	0	0	0	*****	0.00	1	210	0.84	0.00	0	0	1	9,550	93.06
県黒・安心実現緊急	1	4,000	2	9,000	300.00	0.05	4	7,856	88.80	0.01	0	0	1	2,720	33.17
県土・安心実現緊急	0	0	0	0	*****	0.00	0	0	*****	0.00	0	0	0	0	*****
県安・安心実現緊急	0	0	2	7,600	13.84	0.04	12	56,140	104.54	0.05	0	0	0	0	0.00
県・経営力強化・借換無	0	0	0	0	*****	0.00	1	800	17.78	0.00	0	0	0	0	0.00
県・経営力・責任共有	0	0	0	0	*****	0.00	9	73,070	71.20	0.07	0	0	0	0	0.00
県・経営力・責任共有外	0	0	2	54,302	246.29	0.32	38	715,930	79.04	0.67	0	0	0	0	0.00
経営・借換え	5	22,300	8	50,300	11.65	0.30	284	2,972,174	78.97	2.79	0	0	3	51,712	1.64
経営・流動資産個別保証	0	0	0	0	0.00	0.00	0	0	*****	0.00	0	0	0	0	*****
経営・流動資産根保証	3	56,000	25	742,400	99.46	4.36	53	1,403,200	95.27	1.32	0	0	0	0	0.00
経営・下請経営安定	0	0	5	44,000	69.84	0.26	10	76,500	80.10	0.07	0	0	0	0	0.00
経営・季節	0	0	10	44,800	104.19	0.26	10	25,248	112.98	0.02	0	0	0	0	0.00
特別・産振計画推進	25	391,400	150	3,080,294	102.53	18.08	1,630	21,070,888	97.61	19.78	0	0	5	104,333	0.49
特別・産振計画推進・黒潮町	1	5,500	2	10,500	88.98	0.06	30	140,741	127.79	0.13	0	0	0	0	0.00
特別・産振計画推進・土佐町	0	0	0	0	*****	0.00	12	47,110	78.14	0.04	0	0	0	0	0.00
特別・産振計画推進・安芸市	1	10,000	2	13,200	26.22	0.08	14	65,780	135.49	0.06	0	0	0	0	0.00
特別・南海地震・節電対策	0	0	0	0	0.00	0.00	42	1,200,570	103.69	1.13	0	0	0	0	0.00
特別・中核企業支援	0	0	0	0	*****	0.00	1	56,572	89.38	0.05	0	0	0	0	0.00
特別・事業・環境保全促進	0	0	10	182,900	187.45	1.07	147	2,642,423	102.53	2.48	0	0	0	0	0.00
特別・事業・福祉関連支援	0	0	0	0	0.00	0.00	10	308,273	90.79	0.29	0	0	0	0	0.00
特別・事業・商業観光業支援	0	0	0	0	*****	0.00	8	96,649	105.06	0.09	0	0	0	0	0.00

(注) ①☆→現行制度廃止分です。②保証実績のない制度について、一部表示を省略しているものがあります。

令和 1年 9月

☆☆ 制度別 保証状況 ☆☆

(単位:千円, %)

	保 証 承 諾						保 証 債 務 残 高				代 位 弁 済				
	当 月		当 年 度 累 計				件 数	金 額	前年比	構 成 比	当 月		当 年 度 累 計		
	件 数	金 額	件 数	金 額	前年比	構 成 比					件 数	金 額	件 数	金 額	平 残 比
特別・創業Ⅰ型	7	25,200	52	304,454	149.98	1.79	232	1,013,925	160.56	0.95	0	0	3	12,522	1.33
特別・創業Ⅱ型	1	3,000	1	3,000	30.00	0.02	7	44,777	70.01	0.04	0	0	1	4,906	9.13
特別・創業Ⅲ型	0	0	0	0	*****	0.00	0	0	*****	0.00	0	0	0	0	*****
県・創業・安芸市	0	0	0	0	0.00	0.00	2	8,880	333.08	0.01	0	0	0	0	0.00
特別・新事業展開支援	0	0	0	0	*****	0.00	0	0	0.00	0.00	0	0	0	0	0.00
特別・事業再生支援	0	0	0	0	*****	0.00	0	0	*****	0.00	0	0	0	0	*****
特別・経営改善サポート	0	0	2	35,000	172.84	0.21	8	121,197	253.82	0.11	0	0	1	1,354	1.18
特別・経営改善サポート借換	0	0	0	0	*****	0.00	0	0	*****	0.00	0	0	0	0	*****
☆経営・県・安心実現緊急	0	0	0	0	*****	0.00	165	563,467	57.68	0.53	0	0	0	0	0.00
☆経営・県市・安心実現緊急	0	0	0	0	*****	0.00	213	1,184,915	61.73	1.11	0	0	6	57,810	4.44
☆経営・県南・安心実現緊急	0	0	0	0	*****	0.00	29	62,723	37.35	0.06	0	0	0	0	0.00
☆経営・県四・安心実現緊急	0	0	0	0	*****	0.00	4	95,050	93.45	0.09	0	0	0	0	0.00
☆経営・資金繰り円滑化	0	0	0	0	*****	0.00	256	3,859,351	79.22	3.62	1	17,076	4	29,900	0.75
☆特別・経営革新等支援	0	0	0	0	*****	0.00	1	4,424	100.00	0.00	0	0	0	0	0.00
☆災害対策・災害対策特別	0	0	0	0	*****	0.00	8	16,560	44.99	0.02	0	0	0	0	0.00
☆特別・創業A	0	0	0	0	*****	0.00	101	163,800	59.13	0.15	0	0	2	7,151	3.87
☆特別・創業B	0	0	0	0	*****	0.00	1	12,462	96.57	0.01	0	0	0	0	0.00
☆特別・創業C	0	0	0	0	*****	0.00	0	0	0.00	0.00	0	0	0	0	*****
☆災害・H30.7豪雨	0	0	0	0	0.00	0.00	5	41,707	100.12	0.04	0	0	0	0	0.00
【高知市制度保証計】	18	86,700	157	652,900	233.38	3.83	473	1,674,659	255.48	1.57	1	1,465	1	1,465	0.10
中小企業振興資金	3	28,670	14	141,820	196.97	0.83	41	357,042	180.78	0.34	0	0	0	0	0.00
小規模企業振興資金・小口資金	2	13,500	8	57,370	151.77	0.34	39	174,749	196.42	0.16	1	1,465	1	1,465	0.92
小規模企業振興資金・特別小口	1	2,000	7	13,600	132.04	0.08	26	51,416	91.42	0.05	0	0	0	0	0.00
小口零細企業資金	5	21,530	37	192,110	120.32	1.13	168	532,453	170.23	0.50	0	0	0	0	0.00
高知市・カード	7	21,000	91	248,000	*****	1.46	199	559,000	*****	0.52	0	0	0	0	0.00
【他市町村制度保証計】	3	12,750	15	83,570	243.93	0.49	33	147,914	213.10	0.14	0	0	0	0	0.00
四万十市中小企業振興	3	12,750	15	83,570	243.93	0.49	33	147,914	214.70	0.14	0	0	0	0	0.00
南国市中小企業振興	0	0	0	0	*****	0.00	0	0	0.00	0.00	0	0	0	0	*****
★ 総 合 計 ★	238	2,801,205	1,405	17,035,323	98.77	100.00	11,105	106,538,981	95.45	100.00	30	181,773	98	794,144	0.74

(注) ①☆→現行制度廃止分です。②保証実績のない制度について、一部表示を省略しているものがあります。

令和 1年 9月

☆☆ 期間別 保証状況 ☆☆

(単位:千円, %)

	保 証 承 諾						保 証 債 務 残 高				代 位 弁 済				
	当 月		当 年 度 累 計				件 数	金 額	前年比	構成比	当 月		当 年 度 累 計		
	件 数	金 額	件 数	金 額	前年比	構成比					件 数	金 額	件 数	金 額	平残比
3か月以下	14	103,250	43	381,368	97.65	2.24	17	174,074	89.54	0.16	0	0	0	0	0.00
6か月以下	4	83,300	50	583,200	95.32	3.42	48	445,964	41.45	0.42	1	105	4	54,968	12.25
1か年以下	27	430,300	261	3,682,700	230.02	21.62	572	8,060,794	153.31	7.57	0	0	0	0	0.00
2か年以下	27	295,200	200	1,609,520	81.64	9.45	783	6,138,371	71.66	5.76	0	0	1	4,618	0.08
3か年以下	13	31,996	43	188,416	12.05	1.11	208	682,999	11.92	0.64	0	0	2	268	0.04
4か年以下	6	52,217	18	151,107	197.29	0.89	128	361,834	19.44	0.34	0	0	0	0	0.00
5か年以下	39	334,390	188	1,269,890	120.69	7.45	1,559	7,121,572	101.48	6.68	9	58,240	16	90,299	1.23
7か年以下	58	408,210	304	3,031,094	88.26	17.79	3,207	20,159,398	82.27	18.92	8	49,419	31	150,026	0.73
10か年以下	47	1,000,082	267	5,319,988	100.30	31.23	3,749	45,271,989	112.84	42.49	11	56,932	40	464,066	1.01
10か年超	3	62,260	31	818,040	65.85	4.80	834	18,121,985	104.82	17.01	1	17,076	4	29,900	0.16
★ 総合計 ★	238	2,801,205	1,405	17,035,323	98.77	100.00	11,105	106,538,981	95.45	100.00	30	181,773	98	794,144	0.74

一件平均保証期間	54.7	52.1	前年比	△ 8.8 か月
----------	------	------	-----	----------

令和 1年 9月

☆☆ 提携保証別 保証状況 ☆☆

(単位:千円, %)

	保 証 承 諾						保 証 債 務 残 高				代 位 弁 済				
	当 月		当 年 度 累 計				件 数	金 額	前 年 比	構 成 比	当 月		当 年 度 累 計		
	件 数	金 額	件 数	金 額	前 年 比	構 成 比					件 数	金 額	件 数	金 額	平 残 比
提携保証	0	0	0	0	****	0.00	37	275,045	69.70	0.26	5	43,406	7	44,921	13.57
その他	238	2,801,205	1,405	17,035,323	98.77	100.00	11,068	106,263,936	95.54	99.74	25	138,367	91	749,223	0.70
★ 総 合 計 ★	238	2,801,205	1,405	17,035,323	98.77	100.00	11,105	106,538,981	95.45	100.00	30	181,773	98	794,144	0.74

令和 1年 9月

☆☆ 資金使途別 保証状況 ☆☆

(単位:千円, %)

	保 証 承 諾						保 証 債 務 残 高				代 位 弁 済				
	当 月		当 年 度 累 計				件 数	金 額	前年比	構 成 比	当 月		当 年 度 累 計		
	件 数	金 額	件 数	金 額	前年比	構 成 比					件 数	金 額	件 数	金 額	平 残 比
運転資金	160	2,150,059	836	12,020,217	100.63	70.56	7,547	75,482,479	92.26	70.85	29	174,106	87	744,172	0.97
設備資金	19	94,886	134	1,028,526	79.12	6.04	1,343	12,456,777	102.10	11.69	0	0	2	1,421	0.01
運転設備資金	59	556,260	435	3,986,580	99.59	23.40	2,215	18,599,725	105.68	17.46	1	7,667	9	48,551	0.26
★ 総 合 計 ★	238	2,801,205	1,405	17,035,323	98.77	100.00	11,105	106,538,981	95.45	100.00	30	181,773	98	794,144	0.74

令和 1年 9月

☆☆ 金額別 保証状況 ☆☆

(単位:千円, %)

	保 証 承 諾						保 証 債 務 残 高				代 位 弁 済				
	当 月		当 年 度 累 計				件 数	金 額	前年比	構成比	当 月		当 年 度 累 計		
	件 数	金 額	件 数	金 額	前年比	構成比					件 数	金 額	件 数	金 額	平残比
1,000千円以下	15	12,596	73	67,806	133.79	0.40	484	245,781	85.51	0.23	2	325	6	2,586	1.03
2,000千円以下	22	40,240	148	272,134	128.40	1.60	951	994,644	96.00	0.93	2	1,726	11	8,919	0.90
3,000千円以下	39	111,210	249	723,730	176.95	4.25	1,270	2,415,192	120.33	2.27	2	2,693	9	15,810	0.68
5,000千円以下	38	173,402	227	1,035,126	97.94	6.08	1,828	5,189,953	94.64	4.87	5	10,687	13	33,768	0.65
10,000千円以下	52	411,697	268	2,234,921	89.69	13.12	2,325	12,042,078	93.71	11.30	8	33,911	25	121,183	0.99
15,000千円以下	14	191,300	117	1,571,880	119.45	9.23	1,022	8,382,114	97.66	7.87	0	0	4	33,581	0.40
20,000千円以下	22	423,500	114	2,183,330	114.89	12.82	929	11,047,817	97.88	10.37	1	8,524	3	32,318	0.29
30,000千円以下	18	508,500	88	2,414,600	85.61	14.17	872	14,376,187	91.80	13.49	9	106,981	16	273,329	1.86
50,000千円以下	13	521,760	79	3,234,332	97.84	18.99	830	21,286,511	96.32	19.98	1	16,925	7	145,405	0.68
60,000千円以下	2	117,000	17	970,464	153.60	5.70	173	6,535,863	102.38	6.13	0	0	3	100,136	1.56
70,000千円以下	0	0	4	274,000	34.00	1.61	121	4,874,284	86.05	4.58	0	0	0	0	0.00
80,000千円以下	0	0	6	469,000	102.29	2.75	92	4,595,361	88.76	4.31	0	0	1	27,108	0.56
100,000千円以下	3	290,000	12	1,152,000	73.99	6.76	147	9,239,025	96.50	8.67	0	0	0	0	0.00
120,000千円以下	0	0	2	232,000	100.00	1.36	18	1,095,940	79.38	1.03	0	0	0	0	0.00
150,000千円以下	0	0	0	0	*****	0.00	26	1,983,953	88.11	1.86	0	0	0	0	0.00
200,000千円以下	0	0	1	200,000	*****	1.17	17	2,234,278	118.46	2.10	0	0	0	0	0.00
200,000千円超	0	0	0	0	*****	0.00	0	0	*****	0.00	0	0	0	0	*****
★ 総 合 計 ★	238	2,801,205	1,405	17,035,323	98.77	100.00	11,105	106,538,981	95.45	100.00	30	181,773	98	794,144	0.74

一件平均保証金額	11,770	12,125	前年比	△ 1,467 千円
----------	--------	--------	-----	------------

令和 1年 9月

☆☆ 本支所別 保証状況 ☆☆

(単位:千円, %)

	保 証 承 諾						保 証 債 務 残 高				代 位 弁 済				
	当 月		当 年 度 累 計				件 数	金 額	前年比	構 成 比	当 月		当 年 度 累 計		
	件 数	金 額	件 数	金 額	前年比	構 成 比					件 数	金 額	件 数	金 額	平 残 比
本 所	196	2,492,305	1,218	14,674,173	97.37	86.14	9,512	93,337,240	95.02	87.61	29	174,106	92	740,990	0.79
幡多支所	42	308,900	187	2,361,150	108.47	13.86	1,593	13,201,740	98.65	12.39	1	7,667	6	53,155	0.40
★ 総 合 計 ★	238	2,801,205	1,405	17,035,323	98.77	100.00	11,105	106,538,981	95.45	100.00	30	181,773	98	794,144	0.74