

保証等の動向（令和1年10月分）

（単位：千円、％）

当 月			項 目	当 年 度 累 計			
件 数	金 額	前 年 比		件 数	金 額	前 年 比	
			保証 申 込	期首繰越	63	881,644	
237	2,880,389	91.21		本年度中	1,668	20,334,292	93.71
			保証 承 諾	期首繰越	11,519	111,496,995	
224	2,670,492	97.35		本年度中	1,629	19,705,815	98.57
297	3,382,056	78.06	償 還		1,887	23,055,378	96.04
			保証債務残高		11,033	105,842,866	95.55
			期首求償権		152	367,084	
17	145,475	390.76	代位弁済		115	939,619	199.47
0	153	5.47	回 収		1	10,684	52.26
			求償権現在額		266	1,296,020	123.99

【保証承諾・保証残高・代弁状況一覧をご覧いただくにあたってのご注意】

☆ 前年比、平残比での『*****』と『0.00』の表示の違いについては、下図の通りです。
また、前年比、平残比が1000%以上の場合は、
『999.99』の表示をしています。

		前年度の金額(実績)	
		0 円	0 円超(前年度実績あり)
今年度の金額	0 円	*****	0.00
	0 円超(今年度実績あり)	*****	999.99~0.01

保証実績月別推移表

(令和1年10月分)

保証承諾

(単位:百万円、%)

月	平成29年度			平成30年度			令和元年度		
	件数	金額	前年比	件数	金額	前年比	件数	金額	前年比
4月	185	2,074	76.73	174	1,679	80.93	211	2,026	120.68
5月	205	2,212	87.67	216	2,948	133.28	210	2,020	68.52
6月	253	3,246	93.01	223	2,996	92.27	257	4,003	133.64
7月	233	3,228	86.81	225	3,243	100.48	258	3,366	103.80
8月	194	2,254	60.87	232	3,458	153.42	231	2,819	81.51
9月	219	2,831	89.52	199	2,925	103.30	238	2,801	95.78
10月	233	2,919	120.37	218	2,743	93.97	224	2,670	97.35
11月	250	2,890	87.47	272	3,376	116.80			
12月	279	4,078	111.61	262	3,535	86.67			
1月	154	1,833	84.89	203	2,757	150.37			
2月	211	2,827	76.79	265	3,187	112.73			
3月	267	4,373	105.82	315	4,398	100.57			
合計	2,683	34,766	89.94	2,804	37,243	107.12	1,629	19,706	98.57

保証債務残高

(単位:百万円、%)

月	平成29年度			平成30年度			令和元年度		
	件数	金額	前年比	件数	金額	前年比	件数	金額	前年比
4月	13,075	124,422	90.56	12,096	114,540	92.06	11,382	109,299	95.42
5月	12,968	122,795	90.69	11,993	113,149	92.14	11,316	108,164	95.59
6月	12,866	121,836	91.00	11,953	112,988	92.74	11,286	107,933	95.53
7月	12,808	121,497	91.44	11,909	112,429	92.54	11,212	107,209	95.36
8月	12,744	120,577	91.10	11,858	112,304	93.14	11,171	106,952	95.23
9月	12,680	119,639	90.74	11,792	111,615	93.29	11,105	106,539	95.45
10月	12,613	118,632	91.10	11,711	110,776	93.38	11,033	105,843	95.55
11月	12,517	117,692	90.87	11,641	110,205	93.64			
12月	12,452	117,774	91.51	11,639	111,139	94.37			
1月	12,377	116,730	91.68	11,504	109,706	93.98			
2月	12,274	115,781	91.53	11,451	109,696	94.74			
3月	12,209	116,333	92.27	11,422	109,808	94.39			
平均	12,632	119,476	91.20	11,747	111,530	93.37	-	-	-

代位弁済

(単位:百万円、%)

月	平成29年度			平成30年度			令和元年度		
	件数	金額	前年比	件数	金額	前年比	件数	金額	前年比
4月	11	91	135.65	4	7	7.62	2	0	3.88
5月	8	50	103.86	19	156	312.64	9	70	45.10
6月	9	116	32.60	19	98	84.72	4	17	16.94
7月	22	112	117.14	10	67	60.16	30	374	554.26
8月	6	28	18.72	4	10	36.43	23	152	1461.24
9月	7	33	15.09	11	95	285.25	30	182	190.92
10月	20	337	398.16	7	37	11.05	17	145	390.76
11月	6	33	111.79	16	62	187.34			
12月	14	264	227.26	6	64	24.05			
1月	11	61	39.07	9	66	107.87			
2月	10	132	39.09	19	180	136.32			
3月	22	242	78.72	7	38	15.66			
合計	146	1,500	76.09	131	881	58.73	115	940	199.47

データの数字をご覧いただくにあたって

四捨五入のために個々の金額の合計が合計欄の金額にならない場合があります。

保証承諾

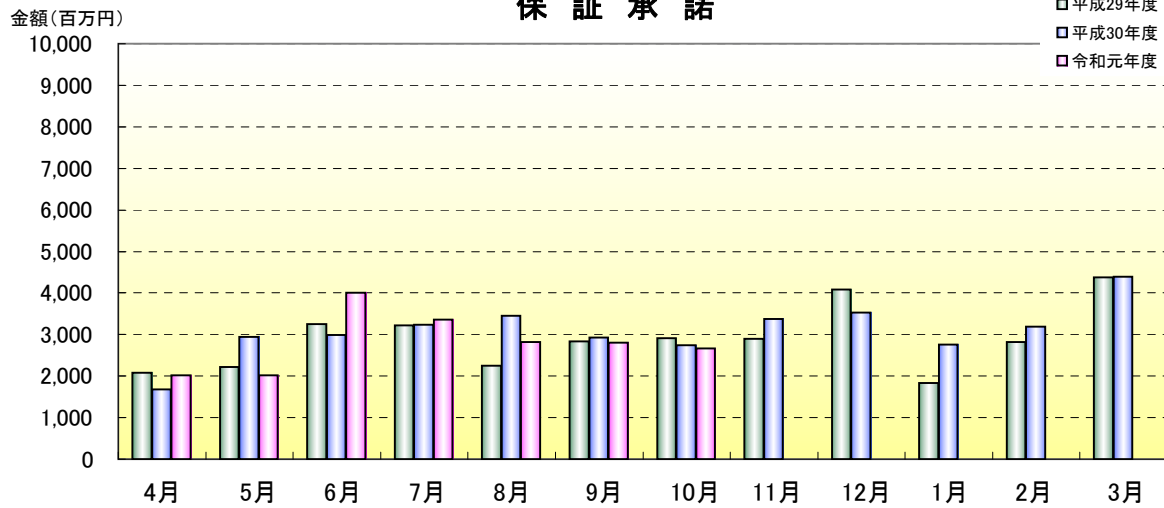

保証債務残高

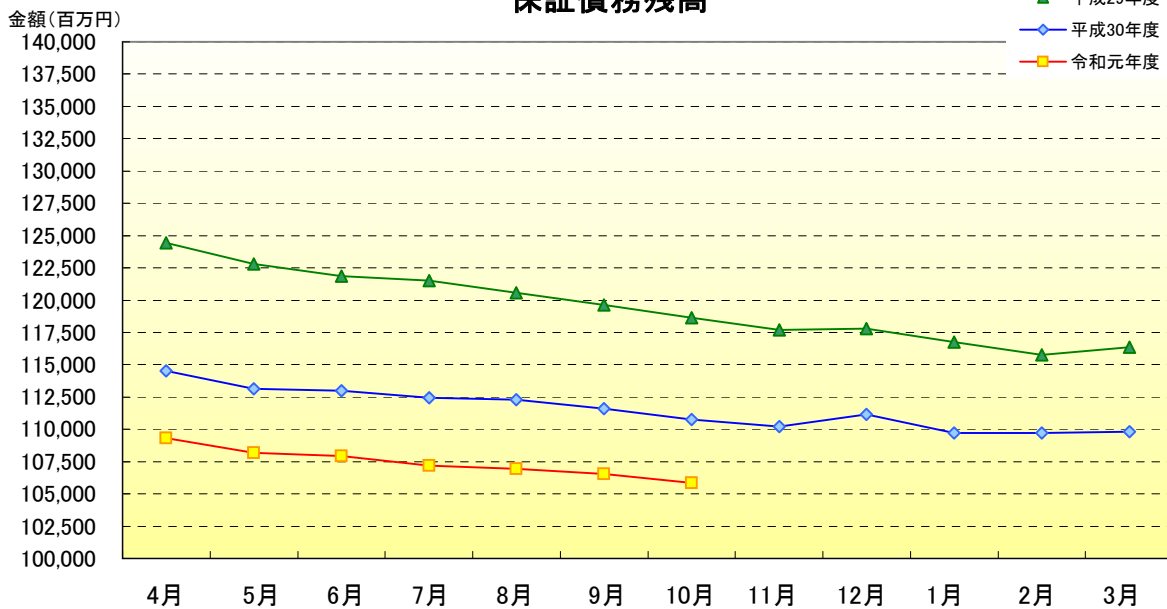

代位弁済

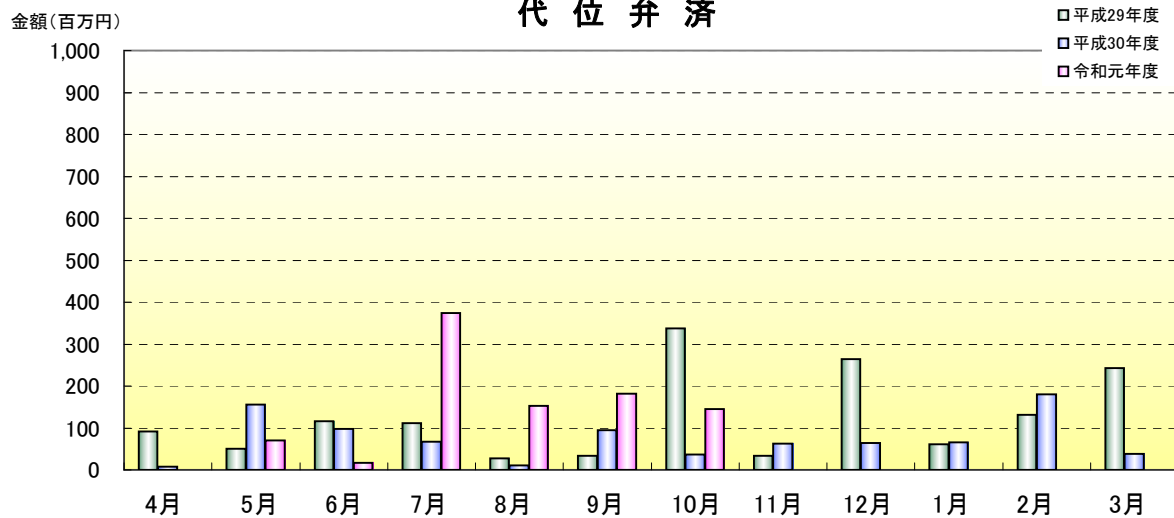

令和 1年10月

☆☆ 金融機関別 保証状況 ☆☆

(単位:千円, %)

	保 証 承 諾						保 証 債 務 残 高				代 位 弁 済				
	当 月		当 年 度 累 計				件 数	金 額	前年比	構成比	当 月		当 年 度 累 計		
	件 数	金 額	件 数	金 額	前年比	構成比					件 数	金 額	件 数	金 額	平残比
【都市銀行計】	0	0	2	65,000	260.00	0.33	28	327,922	72.01	0.31	0	0	1	24,339	6.70
みずほ銀行	0	0	0	0	*****	0.00	7	136,450	88.59	0.13	0	0	0	0	0.00
りそな銀行	0	0	1	50,000	*****	0.25	1	50,000	100.00	0.05	0	0	0	0	0.00
三菱UFJ銀行	0	0	1	15,000	60.00	0.08	20	141,472	56.29	0.13	0	0	1	24,339	14.13
【地方銀行計】	97	1,513,250	757	10,365,788	93.02	52.60	4,869	52,101,827	95.55	49.23	6	70,969	44	409,312	0.78
四国銀行	95	1,480,250	717	9,389,988	95.18	47.65	4,537	47,603,362	96.36	44.98	6	70,969	41	377,617	0.78
阿波銀行	0	0	9	241,000	114.76	1.22	86	1,310,992	88.98	1.24	0	0	1	27,944	2.07
百十四銀行	1	30,000	24	574,300	68.98	2.91	164	2,127,651	95.16	2.01	0	0	2	3,752	0.18
伊予銀行	1	3,000	7	160,500	68.01	0.81	82	1,059,822	74.54	1.00	0	0	0	0	0.00
【第二地方銀行計】	85	919,420	667	7,727,735	104.37	39.22	4,688	45,415,400	95.82	42.91	6	66,709	56	438,703	0.95
高知銀行	72	745,720	568	6,634,458	102.17	33.67	3,988	39,194,727	95.19	37.03	5	63,377	39	338,946	0.85
徳島銀行	3	59,000	16	378,630	129.77	1.92	119	1,777,105	114.40	1.68	1	3,332	4	50,417	2.73
香川銀行	1	20,000	15	197,500	121.54	1.00	116	1,109,753	92.12	1.05	0	0	7	42,467	3.82
愛媛銀行	9	94,700	68	517,147	113.38	2.62	465	3,333,815	96.26	3.15	0	0	6	6,872	0.20
【信用金庫計】	37	217,784	177	1,296,604	108.03	6.58	1,170	6,372,048	96.77	6.02	4	5,765	11	57,399	0.90
高知信用金庫	7	55,130	40	229,150	87.55	1.16	399	1,468,777	92.46	1.39	3	2,440	9	29,067	1.90
幡多信用金庫	30	162,654	137	1,067,454	113.74	5.42	771	4,903,271	98.14	4.63	1	3,325	2	28,331	0.59
信金中央金庫	0	0	0	0	*****	0.00	0	0	*****	0.00	0	0	0	0	*****
【信用組合計】	3	6,200	22	165,170	102.13	0.84	193	866,213	101.32	0.82	0	0	1	7,667	0.88
土佐信用組合	1	3,000	2	7,500	214.29	0.04	14	23,363	89.05	0.02	0	0	0	0	0.00
宿毛商銀信用組合	2	3,200	17	152,400	98.62	0.77	159	775,350	103.31	0.73	0	0	1	7,667	0.99
信用組合広島商銀	0	0	3	5,270	143.21	0.03	20	67,500	86.39	0.06	0	0	0	0	0.00
【労働金庫計】	0	0	0	0	*****	0.00	0	0	*****	0.00	0	0	0	0	*****
四国労働金庫	0	0	0	0	*****	0.00	0	0	*****	0.00	0	0	0	0	*****
【政府関係計】	2	13,838	4	85,518	152.56	0.43	83	743,475	79.45	0.70	1	2,032	2	2,199	0.27
商工組合中央金庫	2	13,838	4	85,518	152.56	0.43	83	743,475	79.45	0.70	1	2,032	2	2,199	0.27
農林中央金庫	0	0	0	0	*****	0.00	0	0	*****	0.00	0	0	0	0	*****
日本政策金融公庫	0	0	0	0	*****	0.00	0	0	*****	0.00	0	0	0	0	*****
【その他機関計】	0	0	0	0	*****	0.00	2	15,981	90.88	0.02	0	0	0	0	0.00
高知県信用農業協同組合連合会	0	0	0	0	*****	0.00	2	15,981	90.88	0.02	0	0	0	0	0.00
【農業協同組合計】	0	0	0	0	*****	0.00	0	0	*****	0.00	0	0	0	0	*****
★ 総 合 計 ★	224	2,670,492	1,629	19,705,815	98.57	100.00	11,033	105,842,866	95.55	100.00	17	145,475	115	939,619	0.87

(注) 代理貸付分は委託側の金融機関に含まず

令和 1年10月

☆☆ 金融機関本支店別 保証状況 ☆☆

(単位:千円, %)

	保 証 承 諾						保 証 債 務 残 高				代 位 弁 済				
	当 月		当 年 度 累 計				件 数	金 額	前年比	構成比	当 月		当 年 度 累 計		
	件 数	金 額	件 数	金 額	前年比	構成比					件 数	金 額	件 数	金 額	平残比
【みずほ銀行】	0	0	0	0	*****	0.00	7	136,450	88.59	0.13	0	0	0	0	0.00
高松	0	0	0	0	*****	0.00	2	107,180	93.78	0.10	0	0	0	0	0.00
高知	0	0	0	0	*****	0.00	5	29,270	73.64	0.03	0	0	0	0	0.00
【りそな銀行】	0	0	1	50,000	*****	0.25	1	50,000	100.00	0.05	0	0	0	0	0.00
大阪営業部	0	0	1	50,000	*****	0.25	1	50,000	100.00	0.05	0	0	0	0	0.00
【三菱UFJ銀行】	0	0	1	15,000	60.00	0.08	20	141,472	56.29	0.13	0	0	1	24,339	14.13
高松	0	0	1	15,000	60.00	0.08	8	43,144	70.96	0.04	0	0	0	0	0.00
高松中央	0	0	0	0	*****	0.00	12	98,328	51.60	0.09	0	0	1	24,339	18.87
【四国銀行】	95	1,480,250	717	9,389,988	95.18	47.65	4,537	47,603,362	96.36	44.98	6	70,969	41	377,617	0.78
本店	5	51,000	25	293,860	76.43	1.49	196	2,713,518	83.02	2.56	0	0	8	177,791	6.13
三里	3	51,000	15	153,150	59.59	0.78	76	743,542	93.39	0.70	0	0	1	10,562	1.42
中央市場	2	33,600	9	239,100	318.80	1.21	55	738,603	85.85	0.70	0	0	1	16,925	2.28
木屋橋	10	182,500	63	937,680	147.67	4.76	369	4,324,353	98.54	4.09	0	0	1	16,800	0.39
卸団地	0	0	14	145,080	84.99	0.74	59	872,742	97.75	0.82	0	0	3	3,842	0.44
潮江	7	56,700	48	962,086	149.42	4.88	196	2,748,503	101.10	2.60	0	0	1	5,580	0.21
桂浜通	0	0	22	197,060	33.34	1.00	143	1,537,308	94.02	1.45	0	0	0	0	0.00
中央	4	70,800	9	106,200	41.65	0.54	109	944,728	93.50	0.89	0	0	2	8,042	0.85
帯屋町	1	2,000	10	45,500	18.35	0.23	88	950,115	88.07	0.90	0	0	0	0	0.00
よさこい咲都	4	50,800	39	503,030	102.81	2.55	291	2,783,052	120.36	2.63	0	0	0	0	0.00
宝町	0	0	3	22,000	37.77	0.11	30	165,882	98.89	0.16	0	0	0	0	0.00
万々	1	27,000	19	262,700	222.72	1.33	94	781,438	119.11	0.74	0	0	0	0	0.00
福井	0	0	11	89,000	79.75	0.45	51	392,019	92.41	0.37	0	0	0	0	0.00
上町	1	25,000	13	220,200	189.50	1.12	91	786,721	97.93	0.74	0	0	1	1,917	0.24
神田	2	13,500	15	124,062	55.58	0.63	102	787,570	100.53	0.74	0	0	0	0	0.00
鴨田	0	0	6	95,000	950.00	0.48	31	240,197	91.68	0.23	0	0	0	0	0.00
旭	0	0	15	231,600	202.80	1.18	93	821,192	96.08	0.78	0	0	1	3,882	0.47
朝倉	3	45,500	14	133,720	111.86	0.68	103	832,398	99.71	0.79	0	0	5	5,938	0.70
朝倉南	2	13,850	11	53,550	83.67	0.27	55	363,656	93.11	0.34	0	0	2	9,172	2.40
秦泉寺	0	0	0	0	0.00	0.00	1	1,016	4.88	0.00	0	0	0	0	0.00
高須	3	37,000	15	181,000	74.94	0.92	110	1,200,093	93.60	1.13	3	27,658	3	27,658	2.25
大津	1	3,500	12	174,250	181.97	0.88	63	664,214	101.06	0.63	3	43,311	3	43,311	6.16
一宮	4	49,000	9	146,000	106.96	0.74	55	540,645	88.50	0.51	0	0	0	0	0.00
甲浦	0	0	1	1,000	3.57	0.01	17	87,084	57.93	0.08	0	0	0	0	0.00

(注) 代理貸付分は委託側の金融機関に含みます

令和 1年10月

☆☆ 金融機関本支店別 保証状況 ☆☆

(単位:千円, %)

	保 証 承 諾						保 証 債 務 残 高				代 位 弁 済				
	当 月		当 年 度 累 計				件 数	金 額	前年比	構 成 比	当 月		当 年 度 累 計		
	件 数	金 額	件 数	金 額	前年比	構 成 比					件 数	金 額	件 数	金 額	平 残 比
室戸	1	32,000	6	107,400	144.74	0.55	62	949,198	100.05	0.90	0	0	0	0	0.00
田野	4	20,000	17	114,600	52.72	0.58	94	799,122	101.64	0.76	0	0	0	0	0.00
安芸	2	102,000	33	262,090	56.13	1.33	195	1,669,761	108.23	1.58	0	0	0	0	0.00
赤岡	1	2,450	9	94,450	153.33	0.48	66	471,364	100.15	0.45	0	0	2	12,034	2.64
野市	1	1,200	14	147,200	78.67	0.75	101	547,928	75.82	0.52	0	0	4	16,402	2.83
南国	7	74,250	33	406,550	114.53	2.06	142	1,817,907	92.13	1.72	0	0	0	0	0.00
南国南	0	0	3	13,500	35.53	0.07	19	118,499	92.11	0.11	0	0	0	0	0.00
香長	2	8,000	11	95,710	382.99	0.49	40	319,276	103.94	0.30	0	0	0	0	0.00
山田	1	5,400	15	153,600	80.28	0.78	106	746,583	97.62	0.71	0	0	0	0	0.00
本山	2	20,000	5	44,000	83.02	0.22	44	382,175	80.50	0.36	0	0	0	0	0.00
伊野	1	10,000	14	260,000	73.10	1.32	119	1,548,368	102.95	1.46	0	0	0	0	0.00
弘岡	1	3,000	19	80,090	67.19	0.41	53	328,171	108.82	0.31	0	0	0	0	0.00
高岡	0	0	9	110,500	36.89	0.56	135	1,499,968	93.65	1.42	0	0	0	0	0.00
佐川	0	0	12	223,500	201.58	1.13	62	893,091	133.92	0.84	0	0	0	0	0.00
越知	2	19,880	9	131,880	64.33	0.67	63	734,568	93.21	0.69	0	0	0	0	0.00
須崎東	3	9,800	12	59,550	66.91	0.30	69	511,308	101.45	0.48	0	0	0	0	0.00
須崎	4	136,520	29	342,090	79.12	1.74	204	2,457,234	84.73	2.32	0	0	0	0	0.00
窪川	2	18,000	5	52,500	140.00	0.27	69	662,167	111.41	0.63	0	0	0	0	0.00
中村	4	195,000	33	507,650	84.69	2.58	228	2,348,221	99.04	2.22	0	0	3	17,761	0.77
宿毛	2	65,000	21	531,300	154.90	2.70	113	1,609,311	116.80	1.52	0	0	0	0	0.00
清水	2	45,000	10	335,000	167.92	1.70	70	1,033,820	101.22	0.98	0	0	0	0	0.00
御荘	0	0	0	0	*****	0.00	1	1,036	34.21	0.00	0	0	0	0	0.00
松山	0	0	0	0	0.00	0.00	2	94,063	90.81	0.09	0	0	0	0	0.00
岡山	0	0	0	0	*****	0.00	0	0	0.00	0.00	0	0	0	0	*****
大阪	0	0	0	0	*****	0.00	2	39,636	109.12	0.04	0	0	0	0	0.00
【阿波銀行】	0	0	9	241,000	114.76	1.22	86	1,310,992	88.98	1.24	0	0	1	27,944	2.07
【百十四銀行】	1	30,000	24	574,300	68.98	2.91	164	2,127,651	95.16	2.01	0	0	2	3,752	0.18
高知	0	0	17	376,300	88.48	1.91	107	1,303,483	90.88	1.23	0	0	0	0	0.00
伊野	1	30,000	7	198,000	48.61	1.00	57	824,168	102.81	0.78	0	0	2	3,752	0.47
【伊予銀行】	1	3,000	7	160,500	68.01	0.81	82	1,059,822	74.54	1.00	0	0	0	0	0.00
愛南	0	0	0	0	0.00	0.00	3	54,435	80.30	0.05	0	0	0	0	0.00
高知	1	3,000	7	160,500	92.24	0.81	79	1,005,387	79.92	0.95	0	0	0	0	0.00
【高知銀行】	72	745,720	568	6,634,458	102.17	33.67	3,988	39,194,727	95.19	37.03	5	63,377	39	338,946	0.85

(注) 代理貸付分は委託側の金融機関に含みます

令和 1年10月

☆☆ 金融機関本支店別 保証状況 ☆☆

(単位:千円, %)

	保 証 承 諾						保 証 債 務 残 高				代 位 弁 済				
	当 月		当 年 度 累 計				件 数	金 額	前年比	構成比	当 月		当 年 度 累 計		
	件 数	金 額	件 数	金 額	前年比	構成比					件 数	金 額	件 数	金 額	平残比
本店	3	52,000	27	425,700	122.86	2.16	150	2,139,498	99.18	2.02	0	0	6	50,542	2.35
高須	1	3,000	18	170,660	107.00	0.87	152	1,487,799	93.05	1.41	3	30,998	3	30,998	2.03
一宮	0	0	10	95,190	111.99	0.48	67	585,882	91.68	0.55	0	0	0	0	0.00
ちより街	2	26,000	25	325,000	122.22	1.65	141	1,233,998	100.10	1.17	0	0	1	297	0.02
中央市場	1	20,000	4	85,000	69.67	0.43	30	399,039	103.26	0.38	0	0	0	0	0.00
東	0	0	4	59,520	34.11	0.30	93	852,496	87.23	0.81	0	0	0	0	0.00
長浜	1	10,000	17	107,700	86.56	0.55	103	817,119	90.64	0.77	0	0	0	0	0.00
南	4	28,800	31	386,418	129.26	1.96	169	2,077,676	94.52	1.96	0	0	1	15,373	0.73
北	3	63,600	8	189,600	141.92	0.96	69	921,999	90.17	0.87	0	0	2	691	0.07
久万川橋	4	36,000	24	222,582	172.53	1.13	120	842,772	93.33	0.80	0	0	2	39,694	4.74
本町	1	30,000	9	199,620	119.18	1.01	144	1,977,001	96.57	1.87	0	0	4	111,786	5.58
万々	1	15,000	8	83,340	101.77	0.42	71	563,834	101.76	0.53	0	0	0	0	0.00
西	1	3,000	21	250,214	107.00	1.27	149	1,754,710	81.47	1.66	1	19,472	3	21,878	1.20
帯屋町	0	0	5	41,000	143.86	0.21	132	1,302,933	90.44	1.23	0	0	0	0	0.00
竹島	2	8,000	16	196,500	62.24	1.00	116	1,201,966	92.20	1.14	0	0	0	0	0.00
御座	0	0	17	230,600	152.61	1.17	98	1,026,678	88.24	0.97	0	0	1	1,107	0.10
福井	2	14,000	22	183,710	240.14	0.93	83	747,114	127.24	0.71	0	0	2	1,570	0.21
東久万	1	5,000	8	71,090	61.30	0.36	67	475,765	97.94	0.45	0	0	0	0	0.00
三里	0	0	9	73,500	100.96	0.37	58	334,859	71.56	0.32	0	0	0	0	0.00
神田	0	0	5	11,664	388.81	0.06	40	179,778	86.50	0.17	0	0	1	2,430	1.29
薊野	1	4,000	6	88,000	212.05	0.45	67	627,086	90.65	0.59	0	0	0	0	0.00
大津	2	6,200	9	61,700	50.31	0.31	87	792,983	86.43	0.75	1	12,906	1	12,906	1.60
朝倉	1	10,000	15	93,650	145.42	0.48	67	391,802	89.19	0.37	0	0	5	22,082	5.50
朝倉南	2	6,600	12	76,500	166.67	0.39	60	305,661	77.52	0.29	0	0	1	2,574	0.82
針木	2	23,000	7	87,000	172.62	0.44	56	451,675	81.49	0.43	0	0	0	0	0.00
横浜ニュータウン	0	0	0	0	*****	0.00	1	3,883	86.52	0.00	0	0	0	0	0.00
室戸	5	78,900	17	198,400	122.77	1.01	67	944,040	96.00	0.89	0	0	0	0	0.00
吉良川	0	0	0	0	*****	0.00	11	58,376	93.38	0.06	0	0	0	0	0.00
中芸	1	11,300	6	51,300	34.20	0.26	53	546,878	92.97	0.52	0	0	0	0	0.00
安芸	1	8,000	7	44,500	42.77	0.23	80	599,407	92.25	0.57	0	0	0	0	0.00
赤岡	0	0	8	61,600	770.00	0.31	31	150,038	106.62	0.14	0	0	0	0	0.00
野市	0	0	4	14,000	27.72	0.07	106	501,403	80.92	0.47	0	0	1	8,554	1.62
後免	3	17,500	13	93,600	56.22	0.47	89	885,407	88.59	0.84	0	0	3	11,512	1.26

(注) 代理貸付分は委託側の金融機関に含まず

令和 1年10月

☆☆ 金融機関本支店別 保証状況 ☆☆

(単位:千円, %)

	保 証 承 諾						保 証 債 務 残 高				代 位 弁 済				
	当 月		当 年 度 累 計				件 数	金 額	前年比	構 成 比	当 月		当 年 度 累 計		
	件 数	金 額	件 数	金 額	前年比	構 成 比					件 数	金 額	件 数	金 額	平 残 比
南国	1	20,000	13	220,100	178.36	1.12	92	1,636,996	115.70	1.55	0	0	0	0	0.00
十市	0	0	0	0	0.00	0.00	12	49,746	85.23	0.05	0	0	1	2,231	4.24
山田	2	11,420	11	84,920	162.42	0.43	76	626,847	96.40	0.59	0	0	0	0	0.00
嶺北	1	5,000	2	7,000	39.33	0.04	52	398,806	76.72	0.38	0	0	0	0	0.00
豊永	2	15,950	2	15,950	18.11	0.08	28	226,505	81.10	0.21	0	0	0	0	0.00
春野	1	2,000	12	146,200	127.17	0.74	36	283,277	106.06	0.27	0	0	0	0	0.00
伊野	1	1,000	12	140,000	77.78	0.71	84	700,921	95.78	0.66	0	0	0	0	0.00
高岡	5	79,830	33	549,410	180.63	2.79	101	1,025,881	117.14	0.97	0	0	0	0	0.00
佐川	2	3,000	5	17,000	75.56	0.09	42	226,677	89.93	0.21	0	0	0	0	0.00
越知	0	0	6	69,740	164.48	0.35	53	644,098	105.25	0.61	0	0	0	0	0.00
池川	2	6,000	12	127,800	62.04	0.65	41	604,221	105.72	0.57	0	0	0	0	0.00
須崎東	2	7,320	11	60,120	21.74	0.31	70	608,493	82.65	0.57	0	0	0	0	0.00
須崎	1	1,000	8	63,800	135.63	0.32	58	439,298	103.46	0.42	0	0	0	0	0.00
梶原	0	0	3	41,720	44.38	0.21	27	242,909	90.20	0.23	0	0	0	0	0.00
窪川	0	0	11	173,800	65.58	0.88	53	782,308	95.82	0.74	0	0	0	0	0.00
大正	1	77,000	6	168,500	351.04	0.86	30	406,388	107.30	0.38	0	0	0	0	0.00
佐賀	0	0	4	25,500	64.07	0.13	31	154,243	91.50	0.15	0	0	1	2,720	1.80
中村	6	36,300	19	365,040	146.40	1.85	124	1,263,467	108.98	1.19	0	0	0	0	0.00
宿毛	0	0	2	15,000	10.67	0.08	88	813,343	97.16	0.77	0	0	0	0	0.00
清水	0	0	4	64,000	61.54	0.32	58	582,192	103.48	0.55	0	0	0	0	0.00
高松	0	0	0	0	*****	0.00	1	13,612	91.60	0.01	0	0	0	0	0.00
大阪	0	0	0	0	*****	0.00	4	282,948	287.84	0.27	0	0	0	0	0.00
岡山	0	0	0	0	*****	0.00	0	0	0.00	0.00	0	0	0	0	*****
【徳島銀行】	3	59,000	16	378,630	129.77	1.92	119	1,777,105	114.40	1.68	1	3,332	4	50,417	2.73
【香川銀行】	1	20,000	15	197,500	121.54	1.00	116	1,109,753	92.12	1.05	0	0	7	42,467	3.82
【愛媛銀行】	9	94,700	68	517,147	113.38	2.62	465	3,333,815	96.26	3.15	0	0	6	6,872	0.20
本店	0	0	0	0	0.00	0.00	3	35,269	92.46	0.03	0	0	0	0	0.00
高知	2	55,000	23	239,800	88.26	1.22	182	1,642,212	94.50	1.55	0	0	2	1,494	0.09
上町	0	0	0	0	*****	0.00	2	23,073	100.00	0.02	0	0	0	0	0.00
山田	1	10,000	13	74,000	219.58	0.38	92	462,396	89.54	0.44	0	0	0	0	0.00
高岡	3	25,000	11	59,967	155.76	0.30	53	305,934	84.79	0.29	0	0	4	5,378	1.65
中村	2	2,500	16	80,180	134.53	0.41	85	469,131	112.75	0.44	0	0	0	0	0.00
宿毛	1	2,200	5	63,200	148.36	0.32	48	395,800	106.66	0.37	0	0	0	0	0.00

(注) 代理貸付分は委託側の金融機関に含みます

令和 1年10月

☆☆ 金融機関本支店別 保証状況 ☆☆

(単位:千円, %)

	保 証 承 諾						保 証 債 務 残 高				代 位 弁 済				
	当 月		当 年 度 累 計				件 数	金 額	前年比	構 成 比	当 月		当 年 度 累 計		
	件 数	金 額	件 数	金 額	前年比	構 成 比					件 数	金 額	件 数	金 額	平 残 比
【高知信用金庫】	7	55,130	40	229,150	87.55	1.16	399	1,468,777	92.46	1.39	3	2,440	9	29,067	1.90
本店	1	2,000	4	18,000	****	0.09	22	165,277	143.68	0.16	0	0	0	0	0.00
上街	0	0	2	15,580	219.44	0.08	16	69,527	149.54	0.07	0	0	0	0	0.00
下街	1	30,000	2	46,000	89.84	0.23	12	143,603	81.02	0.14	0	0	0	0	0.00
江ノ口	0	0	0	0	0.00	0.00	20	56,895	84.03	0.05	0	0	1	116	0.19
潮江	0	0	0	0	****	0.00	9	27,016	72.34	0.03	0	0	0	0	0.00
潮江南	1	1,930	1	1,930	****	0.01	8	43,043	91.39	0.04	0	0	0	0	0.00
万々	1	2,200	1	2,200	110.00	0.01	8	15,184	91.42	0.01	0	0	0	0	0.00
旭	0	0	0	0	0.00	0.00	17	35,443	112.84	0.03	0	0	0	0	0.00
金田	0	0	0	0	****	0.00	14	21,700	68.27	0.02	0	0	0	0	0.00
瀬戸	0	0	4	4,500	15.73	0.02	21	55,403	102.74	0.05	0	0	0	0	0.00
三里	0	0	1	3,000	28.46	0.02	8	25,554	81.31	0.02	0	0	0	0	0.00
高須	1	3,000	2	9,000	120.00	0.05	11	50,190	84.00	0.05	1	659	1	659	1.29
薊野	0	0	2	6,000	75.00	0.03	8	17,983	104.27	0.02	0	0	1	3,877	21.17
神田	1	6,000	4	19,570	244.63	0.10	14	36,010	87.87	0.03	0	0	0	0	0.00
横内	0	0	2	11,000	118.28	0.06	9	19,284	124.53	0.02	0	0	0	0	0.00
朝倉	0	0	0	0	0.00	0.00	6	22,333	130.57	0.02	0	0	0	0	0.00
室戸	0	0	0	0	****	0.00	8	23,087	72.95	0.02	0	0	0	0	0.00
奈半利	0	0	2	11,500	164.29	0.06	18	50,096	87.79	0.05	0	0	0	0	0.00
安芸	0	0	3	13,700	685.00	0.07	25	54,848	88.22	0.05	0	0	0	0	0.00
野市	0	0	0	0	****	0.00	8	8,177	72.00	0.01	0	0	0	0	0.00
南国	0	0	0	0	0.00	0.00	17	31,072	41.66	0.03	0	0	4	22,634	41.92
山田	0	0	0	0	0.00	0.00	12	32,186	121.16	0.03	0	0	0	0	0.00
伊野	1	10,000	4	30,500	152.50	0.15	9	75,383	96.42	0.07	0	0	0	0	0.00
高岡	0	0	1	1,770	****	0.01	10	16,935	77.25	0.02	2	1,781	2	1,781	9.17
佐川	0	0	0	0	0.00	0.00	15	26,321	89.23	0.02	0	0	0	0	0.00
須崎	0	0	2	22,500	125.00	0.11	19	84,072	89.60	0.08	0	0	0	0	0.00
葉山	0	0	1	5,000	62.50	0.03	17	132,921	114.34	0.13	0	0	0	0	0.00
久礼	0	0	2	7,400	****	0.04	21	57,292	85.51	0.05	0	0	0	0	0.00
四万十町	0	0	0	0	0.00	0.00	10	54,012	59.30	0.05	0	0	0	0	0.00
中村	0	0	0	0	****	0.00	3	1,781	48.92	0.00	0	0	0	0	0.00
清水	0	0	0	0	****	0.00	4	16,151	94.52	0.02	0	0	0	0	0.00
【幡多信用金庫】	30	162,654	137	1,067,454	113.74	5.42	771	4,903,271	98.14	4.63	1	3,325	2	28,331	0.59

(注) 代理貸付分は委託側の金融機関に含みます

令和 1年10月

☆☆ 金融機関本支店別 保証状況 ☆☆

(単位:千円, %)

	保 証 承 諾						保 証 債 務 残 高				代 位 弁 済				
	当 月		当 年 度 累 計				件 数	金 額	前年比	構 成 比	当 月		当 年 度 累 計		
	件 数	金 額	件 数	金 額	前年比	構 成 比					件 数	金 額	件 数	金 額	平 残 比
本店	3	6,224	29	226,944	91.01	1.15	159	1,161,053	95.44	1.10	0	0	0	0	0.00
高知	5	55,600	16	200,790	80.19	1.02	66	611,444	89.46	0.58	0	0	0	0	0.00
万々	3	14,000	11	123,000	160.78	0.62	62	309,508	94.89	0.29	0	0	0	0	0.00
神田	3	14,000	8	38,500	46.55	0.20	46	176,820	112.47	0.17	0	0	0	0	0.00
具同	4	12,800	8	25,790	22.68	0.13	78	328,611	92.05	0.31	0	0	0	0	0.00
下田	1	3,000	3	17,000	70.95	0.09	17	96,690	91.14	0.09	0	0	0	0	0.00
入野	2	4,000	6	22,500	681.82	0.11	42	154,725	93.16	0.15	0	0	0	0	0.00
佐賀	0	0	0	0	*****	0.00	18	55,092	107.70	0.05	0	0	0	0	0.00
川崎	0	0	4	19,000	380.00	0.10	17	37,483	84.23	0.04	0	0	0	0	0.00
宿毛	6	46,500	21	180,970	624.03	0.92	81	658,459	104.67	0.62	0	0	0	0	0.00
平田	0	0	9	88,300	225.83	0.45	48	367,729	91.46	0.35	0	0	0	0	0.00
弘見	1	2,000	3	13,600	28.94	0.07	37	180,566	101.41	0.17	0	0	0	0	0.00
清水	1	1,530	10	53,030	286.65	0.27	71	512,301	75.47	0.48	1	3,325	2	28,331	5.29
南国	1	3,000	9	58,030	*****	0.29	29	252,791	*****	0.24	0	0	0	0	0.00
【信金中央金庫】	0	0	0	0	*****	0.00	0	0	*****	0.00	0	0	0	0	*****
【土佐信用組合】	1	3,000	2	7,500	214.29	0.04	14	23,363	89.05	0.02	0	0	0	0	0.00
本店	1	3,000	2	7,500	300.00	0.04	7	15,903	112.31	0.02	0	0	0	0	0.00
宇佐	0	0	0	0	0.00	0.00	7	7,460	61.78	0.01	0	0	0	0	0.00
【宿毛商銀信用組合】	2	3,200	17	152,400	98.62	0.77	159	775,350	103.31	0.73	0	0	1	7,667	0.99
本店	0	0	3	23,800	238.00	0.12	28	131,416	123.91	0.12	0	0	0	0	0.00
宿毛	2	3,200	14	128,600	88.97	0.65	131	643,934	99.92	0.61	0	0	1	7,667	1.20
【信用組合広島商銀】	0	0	3	5,270	143.21	0.03	20	67,500	86.39	0.06	0	0	0	0	0.00
【四国労働金庫】	0	0	0	0	*****	0.00	0	0	*****	0.00	0	0	0	0	*****
【商工組合中央金庫】	2	13,838	4	85,518	152.56	0.43	83	743,475	79.45	0.70	1	2,032	2	2,199	0.27
松山	0	0	0	0	*****	0.00	2	23,590	66.48	0.02	0	0	0	0	0.00
高知	2	13,838	4	85,518	152.56	0.43	81	719,884	79.96	0.68	1	2,032	2	2,199	0.28
【農林中央金庫】	0	0	0	0	*****	0.00	0	0	*****	0.00	0	0	0	0	*****
【高知県信用農業協同組合連合会】	0	0	0	0	*****	0.00	2	15,981	90.88	0.02	0	0	0	0	0.00
【高知県農業協同組合】	0	0	0	0	*****	0.00	0	0	*****	0.00	0	0	0	0	*****
【高知市農業協同組合】	0	0	0	0	*****	0.00	0	0	*****	0.00	0	0	0	0	*****
【土佐くらしお農業協同組合】	0	0	0	0	*****	0.00	0	0	*****	0.00	0	0	0	0	*****
★ 総 合 計 ★	224	2,670,492	1,629	19,705,815	98.57	100.00	11,033	105,842,866	95.55	100.00	17	145,475	115	939,619	0.87

(注) 代理貸付分は委託側の金融機関に含みます

令和 1年10月

☆☆ 市町村別 保証状況 ☆☆

(単位:千円, %)

	保 証 承 諾						保 証 債 務 残 高				代 位 弁 済				
	当 月		当 年 度 累 計				件 数	金 額	前年比	構成比	当 月		当 年 度 累 計		
	件 数	金 額	件 数	金 額	前年比	構成比					件 数	金 額	件 数	金 額	平残比
【市 計】	193	2,422,562	1,426	17,430,855	101.09	88.46	9,471	91,605,733	95.20	86.55	17	145,475	114	936,899	1.01
高知市	108	1,236,030	881	11,221,026	102.36	56.94	5,792	58,788,808	95.02	55.54	15	138,889	72	511,288	0.86
室戸市	6	110,900	20	289,800	94.96	1.47	150	2,079,145	95.77	1.96	0	0	0	0	0.00
安芸市	4	117,838	46	443,528	61.76	2.25	288	2,274,336	93.65	2.15	0	0	0	0	0.00
南国市	17	213,600	96	1,093,210	104.07	5.55	602	6,086,680	88.76	5.75	0	0	25	330,146	5.25
土佐市	11	173,830	59	697,880	102.91	3.54	334	3,282,347	94.27	3.10	1	3,260	1	3,260	0.10
須崎市	9	162,640	48	452,577	76.20	2.30	348	3,305,913	102.88	3.12	0	0	3	1,456	0.04
宿毛市	10	115,700	65	930,170	123.76	4.72	468	4,278,318	105.18	4.04	0	0	1	7,667	0.18
土佐清水市	2	6,530	22	392,030	132.91	1.99	212	2,093,812	89.70	1.98	1	3,325	2	28,331	1.33
四万十市	19	246,024	104	1,162,564	100.21	5.90	654	5,394,240	100.04	5.10	0	0	3	17,761	0.32
香南市	3	12,650	42	391,350	104.36	1.99	339	2,079,084	89.90	1.96	0	0	7	36,990	1.77
香美市	4	26,820	43	356,720	100.68	1.81	284	1,943,051	92.61	1.84	0	0	0	0	0.00
【安芸郡計】	5	31,300	34	278,900	69.26	1.42	219	1,793,350	93.63	1.69	0	0	0	0	0.00
東洋町	0	0	4	15,000	53.57	0.08	23	119,337	67.38	0.11	0	0	0	0	0.00
奈半利町	2	19,300	6	54,800	36.67	0.28	59	500,891	95.84	0.47	0	0	0	0	0.00
田野町	3	12,000	10	67,800	73.73	0.34	55	440,600	102.34	0.42	0	0	0	0	0.00
安田町	0	0	3	12,800	640.00	0.06	27	224,369	105.11	0.21	0	0	0	0	0.00
北川村	0	0	3	16,000	320.00	0.08	9	31,094	208.49	0.03	0	0	0	0	0.00
馬路村	0	0	1	15,000	30.00	0.08	11	107,525	88.54	0.10	0	0	0	0	0.00
芸西村	0	0	7	97,500	127.80	0.49	35	369,534	84.90	0.35	0	0	0	0	0.00
【長岡郡計】	4	35,950	9	84,950	45.45	0.43	90	792,287	84.97	0.75	0	0	0	0	0.00
本山町	1	10,000	4	33,000	67.62	0.17	40	359,183	89.40	0.34	0	0	0	0	0.00
大豊町	3	25,950	5	51,950	37.62	0.26	50	433,105	81.62	0.41	0	0	0	0	0.00
【土佐郡計】	1	5,000	3	38,000	172.73	0.19	55	485,773	88.68	0.46	0	0	0	0	0.00
土佐町	1	5,000	3	38,000	172.73	0.19	54	478,653	103.26	0.45	0	0	0	0	0.00
大川村	0	0	0	0	*****	0.00	1	7,120	8.45	0.01	0	0	0	0	0.00
【吾川郡計】	8	51,000	55	787,150	83.79	3.99	328	3,450,524	103.83	3.26	0	0	0	0	0.00
いの町	5	29,000	38	571,350	90.78	2.90	268	2,611,649	103.50	2.47	0	0	0	0	0.00
仁淀川町	3	22,000	17	215,800	69.61	1.10	60	838,876	104.86	0.79	0	0	0	0	0.00
【高岡郡計】	8	107,680	71	850,320	89.82	4.32	612	6,080,710	94.88	5.75	0	0	0	0	0.00
佐川町	2	3,000	12	117,000	96.04	0.59	94	852,922	99.27	0.81	0	0	0	0	0.00
越知町	1	3,880	10	86,620	69.63	0.44	101	896,901	93.50	0.85	0	0	0	0	0.00
中土佐町	1	1,000	12	105,500	101.44	0.54	83	606,215	89.02	0.57	0	0	0	0	0.00

令和 1年10月

☆☆ 市町村別 保証状況 ☆☆

(単位:千円, %)

	保 証 承 諾						保 証 債 務 残 高				代 位 弁 済				
	当 月		当 年 度 累 計				件 数	金 額	前年比	構成比	当 月		当 年 度 累 計		
	件 数	金 額	件 数	金 額	前年比	構成比					件 数	金 額	件 数	金 額	平残比
橿原町	0	0	1	14,720	25.82	0.07	21	214,130	80.58	0.20	0	0	0	0	0.00
日高村	1	4,800	8	109,380	175.57	0.56	74	741,427	100.29	0.70	0	0	0	0	0.00
津野町	0	0	7	28,300	39.47	0.14	68	641,909	87.62	0.61	0	0	0	0	0.00
四万十町	3	95,000	21	388,800	95.88	1.97	171	2,127,206	97.95	2.01	0	0	0	0	0.00
【幡多郡計】	5	17,000	31	235,640	94.41	1.20	249	1,361,398	95.68	1.29	0	0	1	2,720	0.20
大月町	1	2,000	7	33,400	53.87	0.17	62	266,860	97.06	0.25	0	0	0	0	0.00
三原村	0	0	5	55,000	250.00	0.28	27	197,695	94.86	0.19	0	0	0	0	0.00
黒潮町	4	15,000	19	147,240	88.91	0.75	160	896,842	95.46	0.85	0	0	1	2,720	0.30
【県外等計】	0	0	0	0	****	0.00	9	273,092	****	0.26	0	0	0	0	0.00
★ 総 合 計 ★	224	2,670,492	1,629	19,705,815	98.57	100.00	11,033	105,842,866	95.55	100.00	17	145,475	115	939,619	0.87

令和 1年10月

☆☆ 業種別 保証状況 ☆☆

(単位:千円, %)

	保 証 承 諾						保 証 債 務 残 高				代 位 弁 済				
	当 月		当 年 度 累 計				件 数	金 額	前年比	構 成 比	当 月		当 年 度 累 計		
	件 数	金 額	件 数	金 額	前年比	構 成 比					件 数	金 額	件 数	金 額	平 残 比
製造業	36	434,788	215	2,887,978	88.51	14.66	1,530	16,312,249	91.60	15.41	0	0	40	451,710	2.67
食料品工業	10	167,158	41	627,268	66.47	3.18	379	4,628,429	85.03	4.37	0	0	22	389,950	7.83
繊維品工業	2	12,500	5	40,500	70.07	0.21	55	380,435	89.31	0.36	0	0	0	0	0.00
木材・木製品工業	3	16,900	17	230,570	94.88	1.17	129	1,638,672	89.79	1.55	0	0	0	0	0.00
家具・建具工業	2	5,000	10	58,500	70.98	0.30	63	407,916	90.45	0.39	0	0	0	0	0.00
紙工業	0	0	4	267,000	72.55	1.35	34	767,738	106.86	0.73	0	0	0	0	0.00
製版・製本業	0	0	0	0	*****	0.00	5	10,077	*****	0.01	0	0	4	22,607	85.36
化学工業	0	0	6	242,500	125.65	1.23	19	626,567	103.48	0.59	0	0	0	0	0.00
石油・石炭製品工業	0	0	0	0	*****	0.00	0	0	*****	0.00	0	0	0	0	*****
ゴム・プラスチック工業	0	0	2	30,000	25.75	0.15	14	348,302	78.56	0.33	0	0	0	0	0.00
ゴム製品製造業	0	0	1	6,000	*****	0.03	2	25,816	110.70	0.02	0	0	0	0	0.00
皮革工業	0	0	0	0	*****	0.00	0	0	0.00	0.00	0	0	0	0	0.00
窯業	0	0	8	195,260	527.73	0.99	66	879,353	96.68	0.83	0	0	0	0	0.00
機械工業	6	78,300	26	370,270	118.65	1.88	182	2,525,756	110.23	2.39	0	0	5	24,955	0.97
電気機器工業	3	61,830	6	94,830	215.52	0.48	27	448,354	93.36	0.42	0	0	0	0	0.00
車両工業	0	0	1	10,000	*****	0.05	9	35,630	111.86	0.03	0	0	0	0	0.00
船舶工業	2	19,000	9	62,000	38.90	0.31	36	295,631	70.35	0.28	0	0	0	0	0.00
金属工業	3	38,500	17	209,000	102.80	1.06	110	1,133,905	86.44	1.07	0	0	7	7,702	0.67
ソフトウェア業	1	10,000	8	114,110	106.35	0.58	57	485,063	86.73	0.46	0	0	0	0	0.00
情報処理サービス業	0	0	1	35,000	*****	0.18	2	43,544	195.23	0.04	0	0	0	0	0.00
その他の工業	2	22,000	48	272,570	91.05	1.38	317	1,501,039	97.09	1.42	0	0	2	6,496	0.42
農林漁業	2	3,600	5	22,600	23.50	0.11	24	130,023	43.41	0.12	0	0	0	0	0.00
木材伐出業	0	0	6	46,500	*****	0.24	31	163,509	*****	0.15	0	0	3	17,761	10.49
鉱業	0	0	0	0	*****	0.00	0	0	*****	0.00	0	0	0	0	*****
土石採取業	1	10,000	2	15,000	405.41	0.08	11	120,568	66.38	0.11	0	0	0	0	0.00
建設業	48	503,550	442	4,615,823	100.51	23.42	2,325	21,814,328	96.56	20.61	2	1,781	4	5,206	0.02
卸売業	26	308,820	170	2,712,480	112.66	13.76	1,096	12,670,921	91.12	11.97	10	83,585	22	197,242	1.53
小売業	39	640,730	240	2,857,280	88.87	14.50	1,921	16,550,324	92.15	15.64	5	60,109	29	163,189	0.96
飲食店	17	100,254	98	656,004	121.77	3.33	820	4,149,987	99.74	3.92	0	0	8	27,227	0.66
運送業	6	54,120	57	733,420	82.36	3.72	462	4,529,543	95.73	4.28	0	0	3	61,669	1.34
貨物運送取扱業	0	0	0	0	*****	0.00	0	0	*****	0.00	0	0	0	0	*****
倉庫業	0	0	0	0	*****	0.00	2	4,487	*****	0.00	0	0	0	0	0.00
物品預り・駐車場業	0	0	1	1,000	50.00	0.01	6	24,085	76.95	0.02	0	0	0	0	0.00

令和 1年10月

☆☆ 業種別 保証状況 ☆☆

(単位:千円, %)

	保 証 承 諾						保 証 債 務 残 高				代 位 弁 済				
	当 月		当 年 度 累 計				件 数	金 額	前年比	構成比	当 月		当 年 度 累 計		
	件 数	金 額	件 数	金 額	前年比	構成比					件 数	金 額	件 数	金 額	平残比
印刷業	2	6,000	13	178,900	145.90	0.91	91	1,151,941	86.72	1.09	0	0	0	0	0.00
出版業	0	0	0	0	*****	0.00	9	108,674	*****	0.10	0	0	0	0	0.00
サービス業	37	486,830	285	3,508,760	96.60	17.81	1,975	19,120,953	98.78	18.07	0	0	6	15,614	0.08
物品賃貸業	1	10,000	8	145,500	75.76	0.74	78	846,321	93.29	0.80	0	0	0	0	0.00
宿泊業	2	33,000	10	132,000	88.02	0.67	99	1,581,435	96.21	1.49	0	0	0	0	0.00
洗濯・理美容・浴場業	4	30,930	33	143,570	67.96	0.73	258	1,175,836	95.77	1.11	0	0	1	2,231	0.19
その他の生活関連サービス業	1	5,000	10	101,200	182.34	0.51	71	690,414	81.85	0.65	0	0	1	594	0.08
旅行業	0	0	0	0	*****	0.00	4	14,947	73.85	0.01	0	0	0	0	0.00
映画・娯楽業	1	3,000	7	50,400	219.13	0.26	60	376,494	96.79	0.36	0	0	1	1,917	0.49
広告業	1	5,000	4	17,000	88.08	0.09	50	298,314	101.42	0.28	0	0	0	0	0.00
放送業	0	0	0	0	*****	0.00	3	154,644	82.42	0.15	0	0	0	0	0.00
情報通信サービス業	0	0	1	1,000	33.33	0.01	15	216,893	136.57	0.20	0	0	0	0	0.00
運輸サービス業	0	0	1	50,000	100.00	0.25	6	239,302	80.83	0.23	0	0	0	0	0.00
運送取扱業	0	0	1	3,000	*****	0.02	2	6,140	*****	0.01	0	0	0	0	0.00
職業紹介・労働者派遣業	0	0	0	0	*****	0.00	5	22,024	*****	0.02	0	0	0	0	0.00
その他の事業サービス業	3	64,000	24	238,502	81.30	1.21	157	1,417,674	97.68	1.34	0	0	0	0	0.00
専門サービス業	3	16,000	33	137,250	34.93	0.70	165	609,137	43.06	0.58	0	0	1	1,700	0.27
技術サービス業	2	15,000	15	207,164	*****	1.05	125	778,674	*****	0.74	0	0	0	0	0.00
医療・福祉業	15	266,900	106	1,866,474	99.80	9.47	631	8,743,176	101.68	8.26	0	0	2	9,172	0.11
廃棄物処理業	2	6,000	18	258,200	114.82	1.31	117	1,055,332	107.78	1.00	0	0	0	0	0.00
教育・学習支援業	1	25,000	8	81,500	231.53	0.41	75	585,036	96.28	0.55	0	0	0	0	0.00
その他のサービス業	1	7,000	6	76,000	68.16	0.39	54	309,161	91.69	0.29	0	0	0	0	0.00
不動産業	8	81,700	71	1,140,590	108.29	5.79	489	5,784,175	105.15	5.46	0	0	0	0	0.00
電気・ガス・熱供給・水道業	2	38,700	18	322,990	119.60	1.64	202	3,150,118	97.85	2.98	0	0	0	0	0.00
保険媒介代理業	2	5,000	8	20,090	*****	0.10	54	153,701	*****	0.15	0	0	0	0	0.00
郵便業	0	0	0	0	*****	0.00	0	0	*****	0.00	0	0	0	0	*****
通信業	0	0	0	0	*****	0.00	0	0	*****	0.00	0	0	0	0	*****
インターネット附随サービス業	0	0	3	9,000	*****	0.05	9	33,305	*****	0.03	0	0	0	0	0.00
★ 総 合 計 ★	224	2,670,492	1,629	19,705,815	98.57	100.00	11,033	105,842,866	95.55	100.00	17	145,475	115	939,619	0.87

令和 1年10月

☆☆ 制度別 保証状況 ☆☆

(単位:千円, %)

	保 証 承 諾						保 証 債 務 残 高				代 位 弁 済				
	当 月		当 年 度 累 計				件 数	金 額	前年比	構 成 比	当 月		当 年 度 累 計		
	件 数	金 額	件 数	金 額	前年比	構 成 比					件 数	金 額	件 数	金 額	平 残 比
【普通保証計】	24	286,138	190	2,964,936	85.53	15.05	1,032	15,686,430	103.90	14.82	2	24,006	34	213,740	1.35
普通保証	24	286,138	190	2,964,936	85.53	15.05	1,032	15,686,430	103.90	14.82	2	24,006	34	213,740	1.35
【協会制度保証計】	10	103,500	103	1,988,290	98.66	10.09	298	5,855,409	100.90	5.53	2	26,837	3	45,722	0.76
手形貸付根保証	3	36,000	32	585,500	144.21	2.97	43	758,500	115.36	0.72	0	0	0	0	0.00
小口零細保証	1	3,000	4	11,290	88.20	0.06	48	110,995	108.48	0.10	0	0	0	0	0.00
特別小口保証	0	0	0	0	0.00	0.00	2	1,821	79.76	0.00	0	0	0	0	0.00
特別推薦保証	0	0	0	0	*****	0.00	3	11,772	65.59	0.01	0	0	0	0	0.00
中小企業特定社債保証	0	0	0	0	0.00	0.00	6	391,600	48.87	0.37	0	0	0	0	0.00
地方創生応援型社債保証	0	0	1	40,000	23.81	0.20	20	844,000	142.38	0.80	0	0	0	0	0.00
借換保証・一般	0	0	0	0	*****	0.00	1	3,162	94.95	0.00	0	0	0	0	0.00
借換保証・経安	0	0	0	0	*****	0.00	4	12,899	88.05	0.01	0	0	0	0	0.00
条件変更改善型借換保証	0	0	0	0	*****	0.00	2	65,393	80.99	0.06	0	0	0	0	0.00
短期継続保証	2	40,000	51	1,135,500	118.28	5.76	103	2,580,200	118.65	2.44	0	0	0	0	0.00
ありがとう70 短期継続保証	1	10,000	1	10,000	*****	0.05	0	0	*****	0.00	0	0	0	0	*****
税理士連携型手貸極度保証	0	0	0	0	*****	0.00	1	20,000	11.11	0.02	0	0	0	0	0.00
税理士連携型短期継続保証	0	0	0	0	*****	0.00	2	160,000	*****	0.15	0	0	0	0	0.00
流動資産根保証	0	0	0	0	0.00	0.00	4	137,809	57.05	0.13	1	3,325	1	3,325	1.68
流動資産個別保証	0	0	0	0	*****	0.00	0	0	*****	0.00	0	0	0	0	*****
商業手形等割引根保証	3	14,500	13	166,000	68.17	0.84	33	382,000	84.05	0.36	1	23,511	1	23,511	5.56
経営力強化保証・責任共有	0	0	0	0	*****	0.00	4	56,160	77.54	0.05	0	0	0	0	0.00
経営力強化保証・責任共有外	0	0	0	0	*****	0.00	3	64,495	75.54	0.06	0	0	0	0	0.00
財務要件型無保証人保証	0	0	1	40,000	*****	0.20	1	38,335	*****	0.04	0	0	0	0	0.00
☆全国緊急保証	0	0	0	0	*****	0.00	15	207,117	66.22	0.20	0	0	1	18,885	7.85
☆簡易推薦保証	0	0	0	0	*****	0.00	3	9,151	99.13	0.01	0	0	0	0	0.00
【全国統一制度保証計】	42	441,000	228	2,042,000	108.04	10.36	747	6,413,573	109.52	6.06	0	0	1	4,618	0.07
カードローン根保証	38	221,000	215	1,340,000	108.77	6.80	688	4,234,821	104.12	4.00	0	0	1	4,618	0.11
当座貸越根保証	3	170,000	12	652,000	99.09	3.31	51	1,974,365	126.31	1.87	0	0	0	0	0.00
財務要件型当座貸越根保証	1	50,000	1	50,000	*****	0.25	0	0	*****	0.00	0	0	0	0	*****
長期経営資金保証	0	0	0	0	*****	0.00	8	204,387	90.67	0.19	0	0	0	0	0.00
【保険特例制度保証計】	0	0	1	18,000	10.59	0.09	193	4,049,690	83.96	3.83	0	0	1	11,260	0.26
経営安定保証	0	0	0	0	0.00	0.00	170	3,915,056	83.67	3.70	0	0	1	11,260	0.27
創業等関連保証	0	0	0	0	*****	0.00	1	1,650	73.33	0.00	0	0	0	0	0.00
創業関連保証	0	0	0	0	*****	0.00	12	32,216	70.06	0.03	0	0	0	0	0.00

(注) ①☆→現行制度廃止分です。②保証実績のない制度について、一部表示を省略しているものがあります。

令和 1年10月

☆☆ 制度別 保証状況 ☆☆

(単位:千円, %)

	保 証 承 諾						保 証 債 務 残 高				代 位 弁 済				
	当 月		当 年 度 累 計				件 数	金 額	前年比	構 成 比	当 月		当 年 度 累 計		
	件 数	金 額	件 数	金 額	前年比	構 成 比					件 数	金 額	件 数	金 額	平 残 比
経営改善サポート保証	0	0	0	0	0.00	0.00	5	17,106	70.79	0.02	0	0	0	0	0.00
経営改善サポート保証・借換	0	0	0	0	*****	0.00	2	56,486	90.61	0.05	0	0	0	0	0.00
先端設備等導入関連保証	0	0	1	18,000	*****	0.09	1	18,000	*****	0.02	0	0	0	0	0.00
☆金安・金融環境変化	0	0	0	0	*****	0.00	2	9,176	99.41	0.01	0	0	0	0	0.00
【県制度保証計】	138	1,802,854	925	11,919,119	98.83	60.49	8,248	72,003,873	91.82	68.03	13	94,632	75	662,814	0.90
経営・無担・特別小口	0	0	7	18,700	*****	0.09	27	42,331	114.84	0.04	0	0	0	0	0.00
ありがとう70 県・特別小口	8	17,500	8	17,500	*****	0.09	3	5,000	*****	0.00	0	0	0	0	0.00
経営・小規模企業	3	25,424	20	169,434	113.84	0.86	47	326,499	262.28	0.31	0	0	0	0	0.00
経営・小口零細企業	4	18,000	46	124,320	63.95	0.63	364	560,177	96.73	0.53	1	803	3	13,899	2.46
ありがとう70 県・小口零細	6	20,000	6	20,000	*****	0.10	4	8,000	*****	0.01	0	0	0	0	0.00
経営・経済変動対策	3	16,200	28	385,400	108.41	1.96	234	1,937,578	84.18	1.83	0	0	3	37,728	1.86
県・安心実現緊急	52	662,600	471	5,526,885	100.83	28.05	3,451	24,796,040	100.91	23.43	1	8,690	20	132,837	0.54
県市・安心実現緊急	0	0	3	20,000	21.39	0.10	716	5,698,022	67.91	5.38	3	25,817	10	97,655	1.53
県南・安心実現緊急	0	0	0	0	*****	0.00	85	773,349	75.69	0.73	0	0	4	39,415	4.63
県室・安心実現緊急	0	0	1	12,000	*****	0.06	7	52,515	53.05	0.05	0	0	0	0	0.00
県香・安心実現緊急	0	0	0	0	*****	0.00	1	165	0.66	0.00	0	0	1	9,550	108.28
県黒・安心実現緊急	1	3,000	3	12,000	400.00	0.06	5	14,163	165.38	0.01	0	0	1	2,720	30.05
県土・安心実現緊急	0	0	0	0	*****	0.00	0	0	*****	0.00	0	0	0	0	*****
県安・安心実現緊急	0	0	2	7,600	13.84	0.04	12	55,407	104.32	0.05	0	0	0	0	0.00
県・経営力強化・借換無	0	0	0	0	*****	0.00	1	700	18.54	0.00	0	0	0	0	0.00
県・経営力・責任共有	0	0	0	0	*****	0.00	8	67,227	66.71	0.06	0	0	0	0	0.00
県・経営力・責任共有外	0	0	2	54,302	246.29	0.28	37	685,252	76.54	0.65	0	0	0	0	0.00
経営・借換え	4	45,800	12	96,100	21.83	0.49	275	2,916,638	79.84	2.76	0	0	3	51,712	1.66
経営・流動資産個別保証	0	0	0	0	0.00	0.00	0	0	*****	0.00	0	0	0	0	*****
経営・流動資産根保証	5	211,200	30	953,600	100.85	4.84	53	1,403,200	94.76	1.33	0	0	0	0	0.00
経営・下請経営安定	2	15,500	7	59,500	75.80	0.30	10	76,500	80.10	0.07	0	0	0	0	0.00
経営・季節	0	0	10	44,800	101.82	0.23	10	17,614	127.51	0.02	0	0	0	0	0.00
特別・産振計画推進	29	637,500	179	3,717,794	107.09	18.87	1,615	20,980,388	96.98	19.82	0	0	5	104,333	0.49
特別・産振計画推進・黒潮町	0	0	2	10,500	66.46	0.05	30	138,148	122.80	0.13	0	0	0	0	0.00
特別・産振計画推進・土佐町	0	0	0	0	*****	0.00	12	46,012	77.74	0.04	0	0	0	0	0.00
特別・産振計画推進・安芸市	0	0	2	13,200	19.60	0.07	15	74,675	115.81	0.07	0	0	0	0	0.00
特別・南海地震・節電対策	0	0	0	0	0.00	0.00	42	1,193,158	102.12	1.13	0	0	0	0	0.00
特別・中核企業支援	0	0	0	0	*****	0.00	1	56,012	89.29	0.05	0	0	0	0	0.00

(注) ①☆→現行制度廃止分です。②保証実績のない制度について、一部表示を省略しているものがあります。

令和 1年10月

☆☆ 制度別 保証状況 ☆☆

(単位:千円, %)

	保 証 承 諾						保 証 債 務 残 高				代 位 弁 済				
	当 月		当 年 度 累 計				件 数	金 額	前年比	構 成 比	当 月		当 年 度 累 計		
	件 数	金 額	件 数	金 額	前年比	構 成 比					件 数	金 額	件 数	金 額	平 残 比
特別・事業・環境保全促進	2	38,700	12	221,600	173.09	1.12	148	2,641,688	103.50	2.50	0	0	0	0	0.00
特別・事業・福祉関連支援	0	0	0	0	0.00	0.00	10	305,552	90.71	0.29	0	0	0	0	0.00
特別・事業・商業観光業支援	0	0	0	0	*****	0.00	8	96,126	104.99	0.09	0	0	0	0	0.00
特別・創業Ⅰ型	6	24,600	58	329,054	125.31	1.67	238	1,032,789	160.29	0.98	0	0	3	12,522	1.31
ありがとう70 県・創業Ⅰ型	12	65,630	12	65,630	*****	0.33	11	60,602	*****	0.06	0	0	0	0	0.00
特別・創業Ⅱ型	0	0	1	3,000	21.43	0.02	8	47,173	70.13	0.04	0	0	1	4,906	9.30
特別・創業Ⅲ型	0	0	0	0	*****	0.00	0	0	*****	0.00	0	0	0	0	*****
県・創業・安芸市	0	0	0	0	0.00	0.00	2	8,800	332.83	0.01	0	0	0	0	0.00
特別・新事業展開支援	0	0	0	0	*****	0.00	0	0	0.00	0.00	0	0	0	0	0.00
特別・事業再生支援	0	0	0	0	*****	0.00	0	0	*****	0.00	0	0	0	0	*****
特別・経営改善サポート	0	0	2	35,000	172.84	0.18	8	120,177	254.66	0.11	0	0	1	1,354	1.17
特別・経営改善サポート借換	0	0	0	0	*****	0.00	0	0	*****	0.00	0	0	0	0	*****
特別・農業ビジネス	1	1,200	1	1,200	*****	0.01	1	1,200	*****	0.00	0	0	0	0	0.00
☆経営・県・安心実現緊急	0	0	0	0	*****	0.00	158	547,574	58.10	0.52	0	0	0	0	0.00
☆経営・県市・安心実現緊急	0	0	0	0	*****	0.00	202	1,151,066	62.06	1.09	4	6,175	10	63,985	5.00
☆経営・県南・安心実現緊急	0	0	0	0	*****	0.00	28	58,362	37.20	0.06	0	0	0	0	0.00
☆経営・県四・安心実現緊急	0	0	0	0	*****	0.00	3	23,831	23.56	0.02	0	0	0	0	0.00
☆経営・資金繰り円滑化	0	0	0	0	*****	0.00	250	3,751,575	79.92	3.54	4	53,147	8	83,046	2.09
☆特別・経営革新等支援	0	0	0	0	*****	0.00	1	4,424	100.00	0.00	0	0	0	0	0.00
☆災害対策・災害対策特別	0	0	0	0	*****	0.00	7	15,718	44.10	0.01	0	0	0	0	0.00
☆特別・創業A	0	0	0	0	*****	0.00	94	158,888	59.01	0.15	0	0	2	7,151	3.95
☆特別・創業B	0	0	0	0	*****	0.00	1	12,438	96.82	0.01	0	0	0	0	0.00
☆災害・H30.7豪雨	0	0	0	0	0.00	0.00	5	41,121	85.40	0.04	0	0	0	0	0.00
【高知市制度保証計】	9	35,500	166	688,400	196.99	3.49	481	1,687,192	241.15	1.59	0	0	1	1,465	0.10
中小企業振興資金	0	0	14	141,820	141.82	0.72	42	351,741	168.60	0.33	0	0	0	0	0.00
小規模企業振興資金・小口資金	1	9,000	9	66,370	105.68	0.34	40	180,608	185.25	0.17	0	0	1	1,465	0.90
小規模企業振興資金・特別小口	0	0	7	13,600	132.04	0.07	27	52,378	94.65	0.05	0	0	0	0	0.00
小口零細企業資金	4	15,500	41	207,610	117.72	1.05	169	531,465	157.16	0.50	0	0	0	0	0.00
高知市・カード	4	11,000	95	259,000	*****	1.31	203	571,000	*****	0.54	0	0	0	0	0.00
【他市町村制度保証計】	1	1,500	16	85,070	218.35	0.43	34	146,699	214.41	0.14	0	0	0	0	0.00
四万十市中小企業振興	1	1,500	16	85,070	218.35	0.43	34	146,699	216.00	0.14	0	0	0	0	0.00
南国市中小企業振興	0	0	0	0	*****	0.00	0	0	0.00	0.00	0	0	0	0	*****
★ 総 合 計 ★	224	2,670,492	1,629	19,705,815	98.57	100.00	11,033	105,842,866	95.55	100.00	17	145,475	115	939,619	0.87

(注) ①☆→現行制度廃止分です。②保証実績のない制度について、一部表示を省略しているものがあります。

令和 1年10月

☆☆ 期間別 保証状況 ☆☆

(単位:千円, %)

	保 証 承 諾						保 証 債 務 残 高				代 位 弁 済				
	当 月		当 年 度 累 計				件 数	金 額	前年比	構成比	当 月		当 年 度 累 計		
	件 数	金 額	件 数	金 額	前年比	構成比					件 数	金 額	件 数	金 額	平残比
3か月以下	8	104,730	51	486,098	117.57	2.47	19	248,540	157.35	0.23	0	0	0	0	0.00
6か月以下	5	60,350	55	643,550	101.03	3.27	53	499,148	47.45	0.47	0	0	4	54,968	12.05
1か年以下	29	450,258	290	4,132,958	231.74	20.97	571	7,924,236	143.49	7.49	2	26,837	2	26,837	0.33
2か年以下	43	436,000	243	2,045,520	82.89	10.38	784	6,299,322	76.99	5.95	0	0	1	4,618	0.08
3か年以下	9	24,750	52	213,166	12.25	1.08	213	665,265	11.29	0.63	0	0	2	268	0.04
4か年以下	4	7,100	22	158,207	183.34	0.80	127	376,330	19.45	0.36	0	0	0	0	0.00
5か年以下	23	165,430	211	1,435,320	118.95	7.28	1,540	7,082,488	103.21	6.69	1	2,032	17	92,331	1.27
7か年以下	54	501,874	358	3,532,968	89.49	17.93	3,194	19,948,630	81.44	18.85	2	9,493	33	159,519	0.78
10か年以下	46	869,300	313	6,189,288	100.30	31.41	3,708	44,917,836	112.97	42.44	7	31,992	47	496,058	1.09
10か年超	3	50,700	34	868,740	56.50	4.41	824	17,881,072	105.69	16.89	5	75,121	9	105,020	0.58
★ 総合計 ★	224	2,670,492	1,629	19,705,815	98.57	100.00	11,033	105,842,866	95.55	100.00	17	145,475	115	939,619	0.87

一件平均保証期間	53.0	52.2	前年比	△ 8.8 か月
----------	------	------	-----	----------

令和 1年10月

☆☆ 提携保証別 保証状況 ☆☆

(単位:千円, %)

	保 証 承 諾						保 証 債 務 残 高				代 位 弁 済				
	当 月		当 年 度 累 計				件 数	金 額	前年比	構 成 比	当 月		当 年 度 累 計		
	件 数	金 額	件 数	金 額	前年比	構 成 比					件 数	金 額	件 数	金 額	平 残 比
提携保証	0	0	0	0	****	0.00	35	268,873	72.34	0.25	0	0	7	44,921	13.94
その他	224	2,670,492	1,629	19,705,815	98.57	100.00	10,998	105,573,994	95.62	99.75	17	145,475	108	894,698	0.84
★ 総 合 計 ★	224	2,670,492	1,629	19,705,815	98.57	100.00	11,033	105,842,866	95.55	100.00	17	145,475	115	939,619	0.87

令和 1年10月

☆☆ 資金使途別 保証状況 ☆☆

(単位:千円, %)

	保 証 承 諾						保 証 債 務 残 高				代 位 弁 済				
	当 月		当 年 度 累 計				件 数	金 額	前年比	構 成 比	当 月		当 年 度 累 計		
	件 数	金 額	件 数	金 額	前年比	構 成 比					件 数	金 額	件 数	金 額	平 残 比
運転資金	126	1,644,188	962	13,664,405	98.86	69.34	7,459	74,585,017	91.88	70.47	16	142,150	103	886,322	1.16
設備資金	22	156,830	156	1,185,356	76.31	6.02	1,348	12,441,317	102.02	11.75	0	0	2	1,421	0.01
運転設備資金	76	869,474	511	4,856,054	105.21	24.64	2,226	18,816,532	108.11	17.78	1	3,325	10	51,876	0.28
★ 総 合 計 ★	224	2,670,492	1,629	19,705,815	98.57	100.00	11,033	105,842,866	95.55	100.00	17	145,475	115	939,619	0.87

令和 1年10月

☆☆ 金額別 保証状況 ☆☆

(単位:千円, %)

	保 証 承 諾						保 証 債 務 残 高				代 位 弁 済				
	当 月		当 年 度 累 計				件 数	金 額	前年比	構成比	当 月		当 年 度 累 計		
	件 数	金 額	件 数	金 額	前年比	構成比					件 数	金 額	件 数	金 額	平残比
1,000千円以下	15	13,900	88	81,706	126.64	0.41	477	240,572	84.73	0.23	0	0	6	2,586	1.04
2,000千円以下	27	50,060	175	322,194	125.15	1.64	942	1,000,617	97.07	0.95	1	803	12	9,722	0.98
3,000千円以下	29	81,980	278	805,710	172.12	4.09	1,280	2,440,160	122.95	2.31	1	1,851	10	17,661	0.75
5,000千円以下	34	158,754	261	1,193,880	95.25	6.06	1,810	5,150,914	94.03	4.87	3	7,635	16	41,404	0.79
10,000千円以下	50	411,178	318	2,646,099	92.87	13.43	2,316	12,104,725	95.12	11.44	3	5,626	28	126,808	1.04
15,000千円以下	20	267,320	137	1,839,200	119.08	9.33	1,012	8,285,005	97.16	7.83	1	8,690	5	42,272	0.50
20,000千円以下	16	303,200	130	2,486,530	112.92	12.62	922	10,999,572	97.20	10.39	2	13,565	5	45,883	0.42
30,000千円以下	16	425,100	104	2,839,700	88.39	14.41	873	14,364,274	91.84	13.57	2	24,839	18	298,168	2.04
50,000千円以下	12	503,000	91	3,737,332	100.21	18.97	809	20,871,299	95.17	19.72	4	82,466	11	227,871	1.07
60,000千円以下	0	0	17	970,464	113.66	4.92	171	6,398,430	101.76	6.05	0	0	3	100,136	1.56
70,000千円以下	1	68,000	5	342,000	39.04	1.74	120	4,835,977	90.05	4.57	0	0	0	0	0.00
80,000千円以下	1	77,000	7	546,000	90.25	2.77	92	4,544,742	87.95	4.29	0	0	1	27,108	0.56
100,000千円以下	2	191,000	14	1,343,000	72.87	6.82	147	9,215,676	95.25	8.71	0	0	0	0	0.00
120,000千円以下	1	120,000	3	352,000	151.72	1.79	19	1,207,606	92.14	1.14	0	0	0	0	0.00
150,000千円以下	0	0	0	0	*****	0.00	26	1,967,085	90.25	1.86	0	0	0	0	0.00
200,000千円以下	0	0	1	200,000	*****	1.01	17	2,216,212	118.65	2.09	0	0	0	0	0.00
200,000千円超	0	0	0	0	*****	0.00	0	0	*****	0.00	0	0	0	0	*****
★ 総 合 計 ★	224	2,670,492	1,629	19,705,815	98.57	100.00	11,033	105,842,866	95.55	100.00	17	145,475	115	939,619	0.87

一件平均保証金額	11,922	12,097	前年比	△ 1,347 千円
----------	--------	--------	-----	------------

令和 1年10月

☆☆ 本支所別 保証状況 ☆☆

(単位:千円, %)

	保 証 承 諾						保 証 債 務 残 高				代 位 弁 済				
	当 月		当 年 度 累 計				件 数	金 額	前年比	構成比	当 月		当 年 度 累 計		
	件 数	金 額	件 数	金 額	前年比	構成比					件 数	金 額	件 数	金 額	平残比
本 所	187	2,245,238	1,405	16,919,411	96.75	85.86	9,447	92,628,350	94.90	87.51	16	142,150	108	883,139	0.94
幡多支所	37	425,254	224	2,786,404	111.31	14.14	1,586	13,214,516	100.31	12.49	1	3,325	7	56,480	0.43
★ 総 合 計 ★	224	2,670,492	1,629	19,705,815	98.57	100.00	11,033	105,842,866	95.55	100.00	17	145,475	115	939,619	0.87