

保証等の動向（令和2年3月分）

（単位：千円、％）

当 月			項 目	当 年 度 累 計			
件 数	金 額	前 年 比		件 数	金 額	前 年 比	
			保証 申込	期首繰越	63	881,644	
478	9,467,988	213.96		本年度中	3,183	43,986,545	110.69
			保証 承諾	期首繰越	11,519	111,496,995	
356	5,066,149	115.20		本年度中	2,972	38,338,056	102.94
412	4,497,578	113.63	償 還		3,337	40,551,429	99.40
			保証債務残高		10,823	105,689,959	96.25
			期首求償権		152	367,084	
15	154,069	406.62	代位弁済		183	1,770,525	201.06
2	13,693	30.58	回 収		7	28,403	26.12
			求償権現在額		176	700,873	190.93

【保証承諾・保証残高・代弁状況一覧をご覧いただくにあたってのご注意】

☆ 前年比、平残比での『\*\*\*\*\*』と『0.00』の表示の違いについては、下図の通りです。  
また、前年比、平残比が1000%以上の場合は、  
『999.99』の表示をしています。

		前年度の金額(実績)	
		0 円	0 円超(前年度実績あり)
今年度の 金 額	0 円	*****	0.00
	0 円超(今年度実績あり)	*****	999.99~0.01

## 保証実績月別推移表

(令和2年3月分)

### 保証承諾

(単位:百万円、%)

月	平成29年度			平成30年度			令和元年度		
	件数	金額	前年比	件数	金額	前年比	件数	金額	前年比
4月	185	2,074	76.73	174	1,679	80.93	211	2,026	120.68
5月	205	2,212	87.67	216	2,948	133.28	210	2,020	68.52
6月	253	3,246	93.01	223	2,996	92.27	257	4,003	133.64
7月	233	3,228	86.81	225	3,243	100.48	258	3,366	103.80
8月	194	2,254	60.87	232	3,458	153.42	231	2,819	81.51
9月	219	2,831	89.52	199	2,925	103.30	238	2,801	95.78
10月	233	2,919	120.37	218	2,743	93.97	224	2,670	97.35
11月	250	2,890	87.47	272	3,376	116.80	226	3,484	103.20
12月	279	4,078	111.61	262	3,535	86.67	289	4,474	126.56
1月	154	1,833	84.89	203	2,757	150.37	220	2,670	96.84
2月	211	2,827	76.79	265	3,187	112.73	252	2,939	92.22
3月	267	4,373	105.82	315	4,398	100.57	356	5,066	115.20
合計	2,683	34,766	89.94	2,804	37,243	107.12	2,972	38,338	102.94

### 保証債務残高

(単位:百万円、%)

月	平成29年度			平成30年度			令和元年度		
	件数	金額	前年比	件数	金額	前年比	件数	金額	前年比
4月	13,075	124,422	90.56	12,096	114,540	92.06	11,382	109,299	95.42
5月	12,968	122,795	90.69	11,993	113,149	92.14	11,316	108,164	95.59
6月	12,866	121,836	91.00	11,953	112,988	92.74	11,286	107,933	95.53
7月	12,808	121,497	91.44	11,909	112,429	92.54	11,212	107,209	95.36
8月	12,744	120,577	91.10	11,858	112,304	93.14	11,171	106,952	95.23
9月	12,680	119,639	90.74	11,792	111,615	93.29	11,105	106,539	95.45
10月	12,613	118,632	91.10	11,711	110,776	93.38	11,033	105,843	95.55
11月	12,517	117,692	90.87	11,641	110,205	93.64	10,973	105,136	95.40
12月	12,452	117,774	91.51	11,639	111,139	94.37	10,939	105,880	95.27
1月	12,377	116,730	91.68	11,504	109,706	93.98	10,926	105,546	96.21
2月	12,274	115,781	91.53	11,451	109,696	94.74	10,873	105,116	95.83
3月	12,209	116,333	92.27	11,422	109,808	94.39	10,823	105,690	96.25
平均	12,632	119,476	91.20	11,747	111,530	93.37	11,086	106,609	95.59

### 代位弁済

(単位:百万円、%)

月	平成29年度			平成30年度			令和元年度		
	件数	金額	前年比	件数	金額	前年比	件数	金額	前年比
4月	11	91	135.65	4	7	7.62	2	0	3.88
5月	8	50	103.86	19	156	312.64	9	70	45.10
6月	9	116	32.60	19	98	84.72	4	17	16.94
7月	22	112	117.14	10	67	60.16	30	374	554.26
8月	6	28	18.72	4	10	36.43	23	152	1461.24
9月	7	33	15.09	11	95	285.25	30	182	190.92
10月	20	337	398.16	7	37	11.05	17	145	390.76
11月	6	33	111.79	16	62	187.34	16	191	306.03
12月	14	264	227.26	6	64	24.05	4	58	91.89
1月	11	61	39.07	9	66	107.87	9	72	110.07
2月	10	132	39.09	19	180	136.32	24	355	197.34
3月	22	242	78.72	7	38	15.66	15	154	406.62
合計	146	1,500	76.09	131	881	58.73	183	1,771	201.06

データの数字をご覧いただくにあたって

四捨五入のために個々の金額の合計が合計欄の金額にならない場合があります。

## 保証承諾

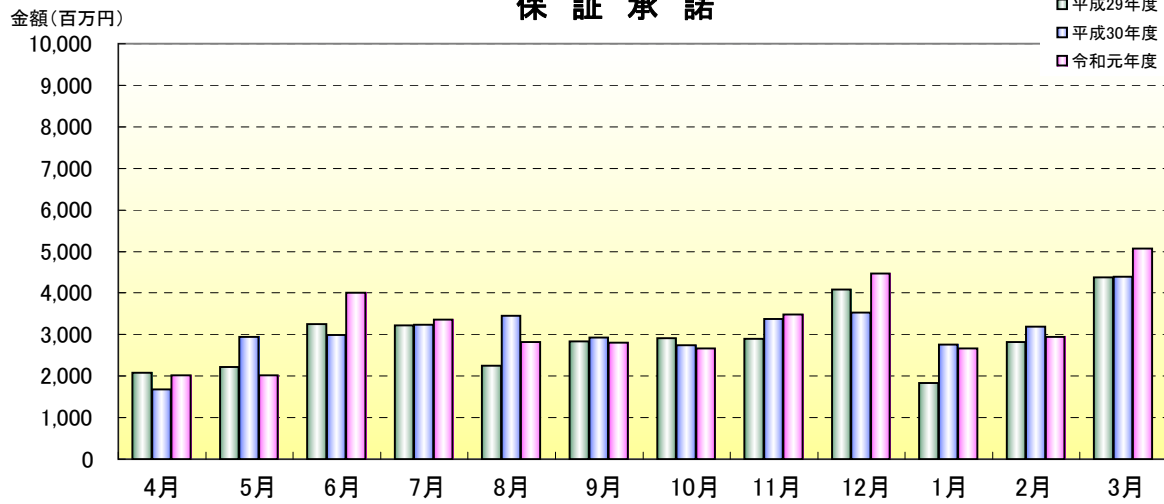

## 保証債務残高

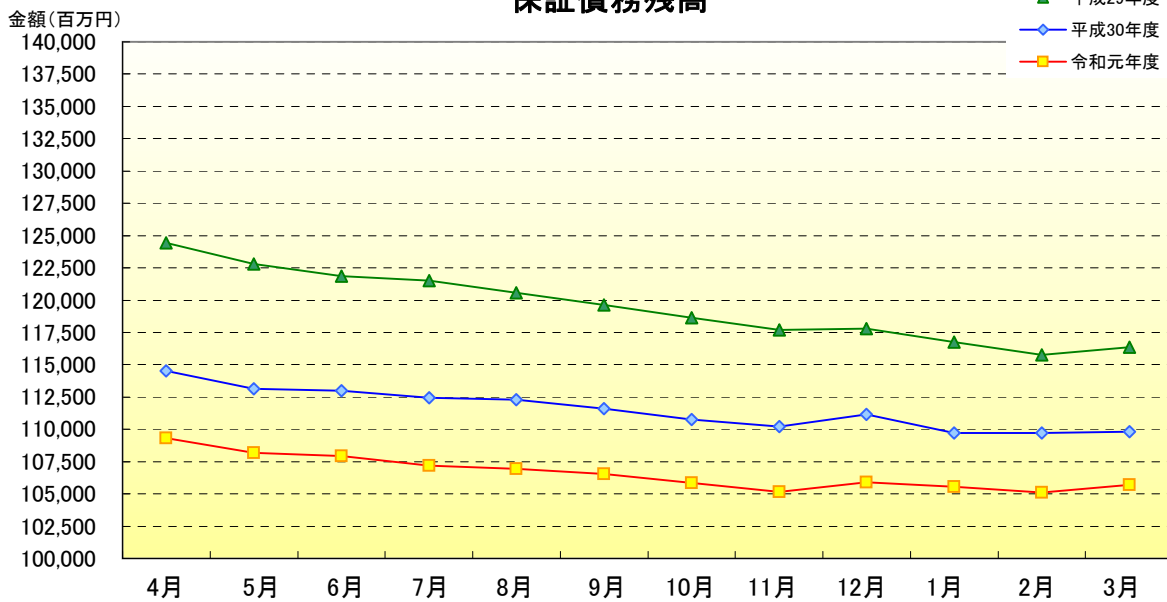

## 代位弁済

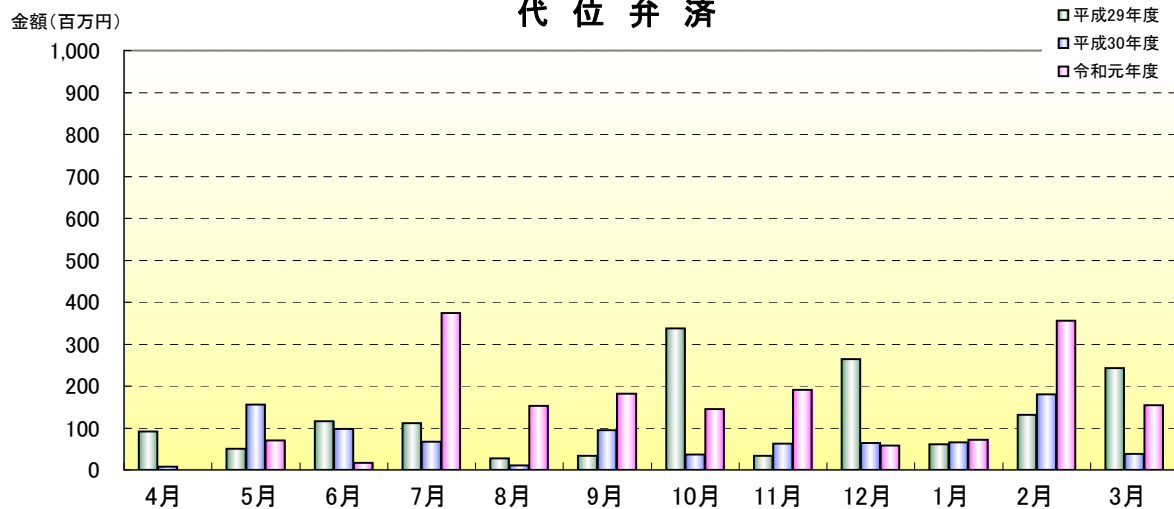

令和 2年 3月

☆☆ 金融機関別 保証状況 ☆☆

(単位:千円, %)

	保 証 承 諾						保 証 債 務 残 高				代 位 弁 済				
	当 月		当 年 度 累 計				件 数	金 額	前年比	構成比	当 月		当 年 度 累 計		
	件 数	金 額	件 数	金 額	前年比	構成比					件 数	金 額	件 数	金 額	平残比
【都市銀行計】	0	0	4	95,000	380.00	0.25	24	318,849	79.51	0.30	0	0	1	24,339	7.14
みずほ銀行	0	0	0	0	****	0.00	7	129,248	88.10	0.12	0	0	0	0	0.00
りそな銀行	0	0	1	50,000	****	0.13	1	50,000	100.00	0.05	0	0	0	0	0.00
三菱UFJ銀行	0	0	3	45,000	180.00	0.12	16	139,601	68.33	0.13	0	0	1	24,339	15.84
【地方銀行計】	140	2,351,754	1,341	19,378,074	99.81	50.55	4,781	51,857,124	95.70	49.07	5	94,191	61	825,136	1.58
四国銀行	135	2,226,754	1,270	17,821,074	101.10	46.48	4,467	47,560,292	96.19	45.00	5	94,191	54	714,338	1.49
阿波銀行	2	20,000	16	297,700	93.03	0.78	80	1,234,965	87.91	1.17	0	0	1	27,944	2.13
百十四銀行	3	105,000	41	967,800	79.62	2.52	155	2,005,504	93.35	1.90	0	0	6	82,854	3.97
伊予銀行	0	0	14	291,500	115.40	0.76	79	1,056,363	88.72	1.00	0	0	0	0	0.00
【第二地方銀行計】	173	2,415,170	1,247	15,743,194	104.23	41.06	4,574	45,329,135	96.54	42.89	6	39,362	96	799,167	1.74
高知銀行	141	1,964,570	1,064	13,402,717	102.08	34.96	3,878	38,858,037	95.57	36.77	5	35,642	74	681,300	1.73
徳島大正銀行	5	95,000	37	961,130	131.88	2.51	119	1,950,895	117.63	1.85	0	0	5	58,297	3.12
香川銀行	3	28,000	23	278,500	119.78	0.73	109	1,033,492	91.00	0.98	0	0	8	43,589	4.00
愛媛銀行	24	327,600	123	1,100,847	108.64	2.87	468	3,486,712	99.53	3.30	1	3,720	9	15,981	0.47
【信用金庫計】	36	233,025	325	2,701,601	120.67	7.05	1,176	6,658,551	102.61	6.30	2	11,999	19	94,413	1.47
高知信用金庫	10	33,355	80	596,467	105.33	1.56	391	1,569,026	97.74	1.48	0	0	10	31,953	2.08
幡多信用金庫	26	199,670	245	2,105,134	125.86	5.49	785	5,089,525	104.21	4.82	2	11,999	9	62,460	1.28
信金中央金庫	0	0	0	0	****	0.00	0	0	****	0.00	0	0	0	0	****
【信用組合計】	6	55,000	49	315,470	89.16	0.82	192	868,256	100.06	0.82	0	0	1	7,667	0.89
土佐信用組合	2	4,000	11	40,500	736.36	0.11	20	50,774	243.52	0.05	0	0	0	0	0.00
宿毛商銀信用組合	4	51,000	34	265,700	78.00	0.69	151	749,879	97.07	0.71	0	0	1	7,667	1.00
信用組合広島商銀	0	0	4	9,270	120.70	0.02	21	67,603	90.84	0.06	0	0	0	0	0.00
【労働金庫計】	0	0	0	0	****	0.00	0	0	****	0.00	0	0	0	0	****
四国労働金庫	0	0	0	0	****	0.00	0	0	****	0.00	0	0	0	0	****
【政府関係計】	1	11,200	6	104,718	99.87	0.27	74	642,731	72.26	0.61	2	8,517	5	19,804	2.61
商工組合中央金庫	1	11,200	6	104,718	99.87	0.27	74	642,731	72.26	0.61	2	8,517	5	19,804	2.61
農林中央金庫	0	0	0	0	****	0.00	0	0	****	0.00	0	0	0	0	****
日本政策金融公庫	0	0	0	0	****	0.00	0	0	****	0.00	0	0	0	0	****
【その他機関計】	0	0	0	0	****	0.00	2	15,313	90.52	0.01	0	0	0	0	0.00
高知県信用農業協同組合連合会	0	0	0	0	****	0.00	2	15,313	90.52	0.01	0	0	0	0	0.00
【農業協同組合計】	0	0	0	0	****	0.00	0	0	****	0.00	0	0	0	0	****
★ 総 合 計 ★	356	5,066,149	2,972	38,338,056	102.94	100.00	10,823	105,689,959	96.25	100.00	15	154,069	183	1,770,525	1.66

(注) 代理貸付分は委託側の金融機関に含まず

令和 2年 3月

☆☆ 金融機関本支店別 保証状況 ☆☆

(単位:千円, %)

	保 証 承 諾						保 証 債 務 残 高				代 位 弁 済				
	当 月		当 年 度 累 計				件 数	金 額	前年比	構成比	当 月		当 年 度 累 計		
	件 数	金 額	件 数	金 額	前年比	構成比					件 数	金 額	件 数	金 額	平残比
【みずほ銀行】	0	0	0	0	*****	0.00	7	129,248	88.10	0.12	0	0	0	0	0.00
高松	0	0	0	0	*****	0.00	2	104,220	93.62	0.10	0	0	0	0	0.00
高知	0	0	0	0	*****	0.00	5	25,028	70.74	0.02	0	0	0	0	0.00
【りそな銀行】	0	0	1	50,000	*****	0.13	1	50,000	100.00	0.05	0	0	0	0	0.00
大阪営業部	0	0	1	50,000	*****	0.13	1	50,000	100.00	0.05	0	0	0	0	0.00
【三菱UFJ銀行】	0	0	3	45,000	180.00	0.12	16	139,601	68.33	0.13	0	0	1	24,339	15.84
高松	0	0	3	45,000	180.00	0.12	7	61,472	143.83	0.06	0	0	0	0	0.00
高松中央	0	0	0	0	*****	0.00	9	78,129	48.36	0.07	0	0	1	24,339	22.04
【四国銀行】	135	2,226,754	1,270	17,821,074	101.10	46.48	4,467	47,560,292	96.19	45.00	5	94,191	54	714,338	1.49
本店	5	131,000	46	1,002,960	127.64	2.62	194	2,839,194	90.22	2.69	0	0	9	180,835	6.26
三里	1	10,000	18	167,987	52.47	0.44	75	654,766	87.31	0.62	0	0	2	54,116	7.48
中央市場	0	0	15	370,761	332.22	0.97	50	714,784	95.22	0.68	0	0	1	16,925	2.30
木屋橋	7	188,300	102	1,583,450	128.31	4.13	351	4,389,461	100.93	4.15	0	0	1	16,800	0.39
卸団地	3	38,000	28	328,040	117.28	0.86	80	1,057,581	120.64	1.00	0	0	3	3,842	0.43
潮江	3	9,000	75	1,298,418	125.44	3.39	186	2,468,898	90.92	2.34	0	0	1	5,580	0.21
桂浜通	3	76,000	33	410,260	47.64	1.07	142	1,573,885	96.62	1.49	0	0	0	0	0.00
中央	7	266,500	24	471,700	143.88	1.23	110	1,124,759	112.84	1.06	1	18,159	3	26,201	2.72
帯屋町	3	14,000	17	111,160	27.20	0.29	82	876,416	78.64	0.83	0	0	0	0	0.00
よさこい咲都	12	168,000	76	1,166,333	100.63	3.04	285	2,821,587	96.71	2.67	1	6,535	1	6,535	0.23
宝町	0	0	5	27,000	39.28	0.07	30	152,275	92.78	0.14	0	0	0	0	0.00
万々	2	7,000	30	305,060	96.07	0.80	92	672,995	98.11	0.64	1	46,598	1	46,598	6.36
福井	3	7,000	18	139,000	107.67	0.36	49	376,295	92.52	0.36	0	0	0	0	0.00
上町	2	6,000	25	406,200	230.27	1.06	85	779,298	101.89	0.74	0	0	1	1,917	0.24
神田	4	43,000	31	383,262	105.21	1.00	100	916,895	110.00	0.87	0	0	0	0	0.00
鴨田	0	0	11	174,000	874.37	0.45	29	252,935	101.68	0.24	0	0	0	0	0.00
旭	1	4,000	27	283,344	113.02	0.74	88	730,373	87.49	0.69	0	0	1	3,882	0.49
朝倉	6	33,300	37	438,220	175.05	1.14	105	971,976	113.92	0.92	0	0	5	5,938	0.68
朝倉南	2	17,350	19	102,900	107.86	0.27	55	344,095	86.80	0.33	0	0	2	9,172	2.47
秦泉寺	0	0	0	0	0.00	0.00	0	0	0.00	0.00	0	0	0	0	0.00
高須	4	46,000	25	252,000	53.56	0.66	110	1,147,144	89.58	1.09	0	0	3	27,658	2.30
大津	2	38,000	21	279,250	116.57	0.73	65	659,340	96.69	0.62	0	0	3	43,311	6.27
一宮	2	16,200	13	251,200	86.92	0.66	32	362,955	62.02	0.34	0	0	0	0	0.00
甲浦	0	0	3	40,000	121.21	0.10	18	102,300	103.85	0.10	0	0	0	0	0.00

(注) 代理貸付分は委託側の金融機関に含まます

令和 2年 3月

☆☆ 金融機関本支店別 保証状況 ☆☆

(単位:千円, %)

	保 証 承 諾						保 証 債 務 残 高				代 位 弁 済				
	当 月		当 年 度 累 計				件 数	金 額	前年比	構成比	当 月		当 年 度 累 計		
	件 数	金 額	件 数	金 額	前年比	構成比					件 数	金 額	件 数	金 額	平残比
室戸	0	0	9	131,800	49.66	0.34	59	768,490	82.23	0.73	0	0	2	154,393	16.59
田野	4	73,000	37	309,200	97.30	0.81	90	790,684	98.57	0.75	0	0	0	0	0.00
安芸	3	12,500	51	358,990	56.31	0.94	196	1,594,574	92.25	1.51	0	0	0	0	0.00
赤岡	1	40,000	16	159,450	182.02	0.42	69	486,409	106.95	0.46	0	0	2	12,034	2.58
野市	1	3,000	21	178,700	75.53	0.47	97	510,918	75.62	0.48	0	0	4	16,402	2.94
南国	3	122,600	47	951,730	186.75	2.48	142	1,978,246	105.80	1.87	0	0	0	0	0.00
南国南	1	2,500	4	16,000	29.14	0.04	18	104,675	81.78	0.10	0	0	0	0	0.00
香長	1	40,000	16	258,710	390.68	0.67	35	373,283	118.07	0.35	0	0	0	0	0.00
山田	4	37,000	29	261,950	104.27	0.68	109	731,704	98.86	0.69	1	4,049	1	4,049	0.55
本山	2	130,000	12	269,500	102.86	0.70	47	448,725	87.30	0.42	0	0	0	0	0.00
伊野	4	68,000	27	443,000	64.72	1.16	116	1,380,860	85.26	1.31	0	0	0	0	0.00
弘岡	10	53,540	35	158,030	88.19	0.41	61	346,717	111.18	0.33	0	0	0	0	0.00
高岡	3	128,950	19	347,450	58.56	0.91	132	1,594,292	95.24	1.51	0	0	0	0	0.00
佐川	2	7,000	20	361,500	102.85	0.94	64	834,711	107.10	0.79	0	0	0	0	0.00
越知	0	0	11	201,880	79.64	0.53	60	727,755	97.45	0.69	0	0	0	0	0.00
須崎東	2	65,000	19	184,970	97.60	0.48	65	510,037	94.70	0.48	0	0	0	0	0.00
須崎	6	54,014	64	695,109	142.33	1.81	209	2,399,067	93.54	2.27	1	18,850	4	57,229	2.31
窪川	0	0	13	286,500	89.39	0.75	69	728,705	106.72	0.69	0	0	0	0	0.00
中村	12	239,000	66	1,059,510	94.06	2.76	227	2,480,549	96.84	2.35	0	0	3	17,761	0.76
宿毛	4	32,000	36	701,800	118.55	1.83	114	1,609,514	109.19	1.52	0	0	0	0	0.00
清水	0	0	19	492,790	90.75	1.29	70	1,041,882	94.67	0.99	0	0	1	3,160	0.30
御荘	0	0	0	0	****	0.00	1	206	9.37	0.00	0	0	0	0	0.00
松山	0	0	0	0	0.00	0.00	2	90,098	90.45	0.09	0	0	0	0	0.00
岡山	0	0	0	0	****	0.00	0	0	0.00	0.00	0	0	0	0	****
大阪	0	0	0	0	0.00	0.00	2	37,986	87.85	0.04	0	0	0	0	0.00
【阿波銀行】	2	20,000	16	297,700	93.03	0.78	80	1,234,965	87.91	1.17	0	0	1	27,944	2.13
【百十四銀行】	3	105,000	41	967,800	79.62	2.52	155	2,005,504	93.35	1.90	0	0	6	82,854	3.97
高知	2	55,000	30	641,800	97.35	1.67	106	1,336,133	99.72	1.26	0	0	1	7,831	0.59
伊野	1	50,000	11	326,000	58.60	0.85	49	669,371	82.80	0.63	0	0	5	75,024	9.83
【伊予銀行】	0	0	14	291,500	115.40	0.76	79	1,056,363	88.72	1.00	0	0	0	0	0.00
愛南	0	0	1	6,000	8.75	0.02	4	56,100	82.53	0.05	0	0	0	0	0.00
高知	0	0	13	285,500	155.16	0.74	75	1,000,263	89.09	0.95	0	0	0	0	0.00
【高知銀行】	141	1,964,570	1,064	13,402,717	102.08	34.96	3,878	38,858,037	95.57	36.77	5	35,642	74	681,300	1.73

(注) 代理貸付分は委託側の金融機関に含みます

令和 2年 3月

☆☆ 金融機関本支店別 保証状況 ☆☆

(単位:千円, %)

	保 証 承 諾						保 証 債 務 残 高				代 位 弁 済				
	当 月		当 年 度 累 計				件 数	金 額	前年比	構成比	当 月		当 年 度 累 計		
	件 数	金 額	件 数	金 額	前年比	構成比					件 数	金 額	件 数	金 額	平残比
本店	9	201,600	46	714,300	102.51	1.86	151	2,286,018	107.33	2.16	0	0	6	50,542	2.33
高須	5	82,000	45	549,760	118.00	1.43	147	1,485,791	97.94	1.41	0	0	3	30,998	2.05
一宮	2	15,000	18	148,190	87.42	0.39	67	581,337	90.82	0.55	0	0	0	0	0.00
ちより街	6	90,500	42	560,500	117.13	1.46	139	1,202,264	101.41	1.14	0	0	1	297	0.02
中央市場	1	20,000	8	133,000	56.60	0.35	32	384,645	92.58	0.36	0	0	0	0	0.00
東	3	7,000	11	85,520	35.83	0.22	85	793,980	85.98	0.75	0	0	0	0	0.00
長浜	9	372,000	34	619,200	292.41	1.62	101	1,142,789	134.26	1.08	0	0	0	0	0.00
南	4	51,000	45	502,918	110.67	1.31	161	1,947,403	92.73	1.84	0	0	1	15,373	0.74
北	1	2,000	14	257,600	148.11	0.67	60	861,241	89.42	0.81	1	19,521	10	52,298	5.69
久万川橋	4	31,300	35	350,782	191.32	0.91	111	792,204	97.71	0.75	0	0	5	93,579	11.39
本町	6	82,720	27	484,540	99.01	1.26	144	1,968,052	92.94	1.86	0	0	5	116,293	5.87
万々	0	0	14	117,840	78.94	0.31	69	538,893	94.44	0.51	0	0	0	0	0.00
西	6	64,900	38	445,254	94.67	1.16	140	1,633,051	88.18	1.55	0	0	3	21,878	1.24
帯屋町	8	125,300	24	377,300	170.93	0.98	125	1,271,802	91.08	1.20	1	1,669	7	96,124	7.30
竹島	9	27,700	38	465,100	91.91	1.21	111	1,201,066	91.34	1.14	0	0	2	63,095	5.26
御座	2	8,000	31	532,900	143.91	1.39	91	1,033,375	94.19	0.98	0	0	1	1,107	0.10
福井	3	19,000	40	415,710	281.84	1.08	84	779,503	112.25	0.74	0	0	2	1,570	0.21
東久万	5	53,000	17	158,090	100.07	0.41	62	432,862	90.81	0.41	0	0	3	14,856	3.22
三里	1	80,000	14	192,500	150.04	0.50	55	314,033	72.25	0.30	0	0	0	0	0.00
神田	0	0	8	29,664	89.89	0.08	40	180,811	85.87	0.17	0	0	1	2,430	1.31
薊野	1	10,000	12	155,500	97.74	0.41	63	586,310	86.27	0.55	0	0	0	0	0.00
大津	5	12,000	20	119,700	64.65	0.31	81	773,302	91.84	0.73	0	0	1	12,906	1.62
朝倉	1	3,000	27	260,050	233.44	0.68	69	499,611	122.78	0.47	1	10,337	6	32,419	7.36
朝倉南	1	1,000	18	127,000	233.46	0.33	61	307,321	94.69	0.29	0	0	1	2,574	0.82
針木	1	30,000	12	180,000	137.40	0.47	55	449,878	84.31	0.43	0	0	0	0	0.00
横浜ニュータウン	0	0	0	0	****	0.00	1	3,631	85.72	0.00	0	0	0	0	0.00
室戸	1	14,050	26	364,850	98.08	0.95	68	917,386	94.89	0.87	0	0	2	7,198	0.77
吉良川	0	0	2	11,000	105.77	0.03	11	63,617	101.87	0.06	0	0	1	220	0.36
中芸	1	20,000	12	147,340	47.23	0.38	52	544,099	94.02	0.51	0	0	0	0	0.00
安芸	3	30,000	12	102,000	41.24	0.27	78	572,573	87.13	0.54	0	0	0	0	0.00
赤岡	0	0	10	69,600	186.60	0.18	29	145,835	108.09	0.14	0	0	0	0	0.00
野市	2	13,000	14	92,434	95.00	0.24	97	488,595	86.90	0.46	0	0	1	8,554	1.68
後免	2	25,000	23	206,100	82.61	0.54	86	887,180	92.20	0.84	0	0	4	36,492	4.03

(注) 代理貸付分は委託側の金融機関に含みます

令和 2年 3月

☆☆ 金融機関本支店別 保証状況 ☆☆

(単位:千円, %)

	保 証 承 諾						保 証 債 務 残 高				代 位 弁 済				
	当 月		当 年 度 累 計				件 数	金 額	前年比	構 成 比	当 月		当 年 度 累 計		
	件 数	金 額	件 数	金 額	前年比	構 成 比					件 数	金 額	件 数	金 額	平 残 比
南国	3	45,000	29	663,100	83.58	1.73	94	1,671,149	102.15	1.58	0	0	0	0	0.00
十市	1	6,000	6	14,290	30.80	0.04	16	57,481	96.85	0.05	0	0	1	2,231	4.21
山田	6	22,500	25	155,920	113.56	0.41	72	549,429	81.86	0.52	1	1,193	1	1,193	0.19
嶺北	1	1,000	7	64,000	103.58	0.17	49	373,849	84.35	0.35	0	0	0	0	0.00
豊永	1	24,270	5	55,220	54.48	0.14	31	257,366	97.79	0.24	0	0	0	0	0.00
春野	0	0	21	205,200	102.36	0.54	38	267,564	103.34	0.25	0	0	0	0	0.00
伊野	0	0	17	191,075	85.30	0.50	78	577,480	82.82	0.55	0	0	0	0	0.00
高岡	2	60,000	44	714,760	141.49	1.86	100	1,011,235	117.49	0.96	0	0	1	550	0.06
佐川	0	0	11	40,570	147.53	0.11	43	221,340	93.37	0.21	0	0	0	0	0.00
越知	4	69,800	18	248,870	158.76	0.65	56	711,369	106.27	0.67	0	0	0	0	0.00
池川	1	5,000	16	151,300	62.01	0.39	43	601,509	103.44	0.57	0	0	0	0	0.00
須崎東	3	64,000	18	203,120	49.01	0.53	66	542,874	88.00	0.51	0	0	0	0	0.00
須崎	3	10,000	14	97,400	78.50	0.25	58	435,987	100.52	0.41	1	2,922	2	3,636	0.84
梶原	0	0	10	121,690	115.90	0.32	31	276,559	101.93	0.26	0	0	0	0	0.00
窪川	1	20,000	17	447,800	116.31	1.17	54	823,329	100.58	0.78	0	0	0	0	0.00
大正	1	100,000	14	300,800	134.60	0.78	34	421,278	94.83	0.40	0	0	0	0	0.00
佐賀	3	16,830	9	52,970	73.77	0.14	30	156,420	104.85	0.15	0	0	1	2,720	1.80
中村	4	5,400	29	519,040	57.15	1.35	116	1,200,337	87.56	1.14	0	0	0	0	0.00
宿毛	1	3,000	5	62,150	23.98	0.16	82	772,034	89.15	0.73	0	0	0	0	0.00
清水	4	20,700	12	117,200	60.73	0.31	56	573,856	102.32	0.54	0	0	2	10,166	1.77
高松	0	0	0	0	*****	0.00	1	13,092	91.30	0.01	0	0	0	0	0.00
大阪	0	0	0	0	*****	0.00	4	272,043	86.05	0.26	0	0	0	0	0.00
岡山	0	0	0	0	*****	0.00	0	0	0.00	0.00	0	0	0	0	*****
【徳島大正銀行】	5	95,000	37	961,130	131.88	2.51	119	1,950,895	117.63	1.85	0	0	5	58,297	3.12
【香川銀行】	3	28,000	23	278,500	119.78	0.73	109	1,033,492	91.00	0.98	0	0	8	43,589	4.00
【愛媛銀行】	24	327,600	123	1,100,847	108.64	2.87	468	3,486,712	99.53	3.30	1	3,720	9	15,981	0.47
本店	0	0	0	0	0.00	0.00	3	31,864	79.59	0.03	0	0	0	0	0.00
高知	10	199,100	46	590,400	117.56	1.54	181	1,809,526	102.46	1.71	0	0	4	6,883	0.41
上町	1	7,000	1	7,000	*****	0.02	3	30,073	130.34	0.03	0	0	0	0	0.00
山田	4	12,500	24	120,500	147.49	0.31	97	473,100	93.75	0.45	1	3,720	1	3,720	0.78
高岡	4	65,000	21	179,867	255.13	0.47	57	326,982	92.49	0.31	0	0	4	5,378	1.64
中村	4	42,000	22	124,380	74.79	0.32	82	441,186	106.95	0.42	0	0	0	0	0.00
宿毛	1	2,000	9	78,700	46.68	0.21	45	373,982	92.75	0.35	0	0	0	0	0.00

(注) 代理貸付分は委託側の金融機関に含みます



令和 2年 3月

☆☆ 金融機関本支店別 保証状況 ☆☆

(単位:千円, %)

	保 証 承 諾						保 証 債 務 残 高				代 位 弁 済				
	当 月		当 年 度 累 計				件 数	金 額	前年比	構 成 比	当 月		当 年 度 累 計		
	件 数	金 額	件 数	金 額	前年比	構 成 比					件 数	金 額	件 数	金 額	平 残 比
【高知信用金庫】	10	33,355	80	596,467	105.33	1.56	391	1,569,026	97.74	1.48	0	0	10	31,953	2.08
本店	3	9,000	9	107,640	134.55	0.28	26	173,801	99.64	0.16	0	0	0	0	0.00
上街	2	6,000	6	26,580	91.34	0.07	17	68,778	114.64	0.07	0	0	0	0	0.00
下街	0	0	3	50,500	98.63	0.13	13	142,894	86.44	0.14	0	0	0	0	0.00
江ノ口	1	6,500	1	6,500	147.06	0.02	17	52,430	80.63	0.05	0	0	1	116	0.20
潮江	0	0	0	0	0.00	0.00	8	24,083	67.53	0.02	0	0	0	0	0.00
潮江南	0	0	1	1,930	33.86	0.01	6	38,881	82.95	0.04	0	0	0	0	0.00
万々	0	0	1	2,200	23.40	0.01	8	13,639	90.20	0.01	0	0	0	0	0.00
旭	0	0	0	0	0.00	0.00	14	30,135	76.43	0.03	0	0	0	0	0.00
金田	1	5,000	2	12,000	*****	0.03	12	24,349	89.16	0.02	0	0	0	0	0.00
瀬戸	0	0	5	6,500	14.76	0.02	20	52,622	92.23	0.05	0	0	0	0	0.00
三里	0	0	2	6,000	56.93	0.02	8	26,264	93.83	0.02	0	0	0	0	0.00
高須	1	1,000	4	20,000	133.33	0.05	12	50,263	99.31	0.05	0	0	1	659	1.29
薊野	0	0	5	31,000	326.32	0.08	11	41,175	230.92	0.04	0	0	1	3,877	15.74
神田	1	3,000	8	32,070	256.56	0.08	17	44,983	112.97	0.04	0	0	0	0	0.00
横内	0	0	2	11,000	118.28	0.03	7	17,908	137.60	0.02	0	0	0	0	0.00
朝倉	0	0	1	3,000	9.68	0.01	6	20,465	81.08	0.02	0	0	0	0	0.00
室戸	0	0	1	8,600	*****	0.02	7	25,563	90.67	0.02	0	0	0	0	0.00
奈半利	0	0	4	19,500	278.57	0.05	17	50,821	100.31	0.05	0	0	0	0	0.00
安芸	0	0	3	13,700	210.77	0.04	23	49,204	88.12	0.05	0	0	0	0	0.00
野市	0	0	0	0	*****	0.00	8	6,852	68.30	0.01	0	0	0	0	0.00
南国	0	0	0	0	0.00	0.00	14	27,746	38.81	0.03	0	0	4	22,634	52.03
山田	0	0	2	9,530	60.32	0.02	12	31,461	86.01	0.03	0	0	0	0	0.00
伊野	1	2,855	7	51,047	118.71	0.13	11	82,763	107.17	0.08	0	0	0	0	0.00
高岡	0	0	1	1,770	51.01	0.00	8	12,245	56.90	0.01	0	0	3	4,666	27.91
佐川	0	0	0	0	0.00	0.00	15	22,621	70.91	0.02	0	0	0	0	0.00
須崎	0	0	5	134,000	478.57	0.35	19	176,465	235.95	0.17	0	0	0	0	0.00
葉山	0	0	3	15,000	24.59	0.04	17	125,562	87.62	0.12	0	0	0	0	0.00
久礼	0	0	3	23,400	999.99	0.06	21	66,280	108.50	0.06	0	0	0	0	0.00
四万十町	0	0	1	3,000	12.00	0.01	10	51,919	83.91	0.05	0	0	0	0	0.00
中村	0	0	0	0	*****	0.00	3	1,496	54.88	0.00	0	0	0	0	0.00
清水	0	0	0	0	0.00	0.00	4	15,360	88.18	0.01	0	0	0	0	0.00
【幡多信用金庫】	26	199,670	245	2,105,134	125.86	5.49	785	5,089,525	104.21	4.82	2	11,999	9	62,460	1.28

(注) 代理貸付分は委託側の金融機関に含まず

令和 2年 3月

☆☆ 金融機関本支店別 保証状況 ☆☆

(単位:千円, %)

	保 証 承 諾						保 証 債 務 残 高				代 位 弁 済				
	当 月		当 年 度 累 計				件 数	金 額	前年比	構成比	当 月		当 年 度 累 計		
	件 数	金 額	件 数	金 額	前年比	構成比					件 数	金 額	件 数	金 額	平残比
本店	5	39,700	63	626,244	189.93	1.63	164	1,231,382	104.77	1.17	0	0	0	0	0.00
高知	3	27,500	24	288,780	80.67	0.75	67	651,043	89.43	0.62	0	0	0	0	0.00
万々	2	17,000	18	178,000	90.41	0.46	68	297,694	113.06	0.28	0	0	0	0	0.00
神田	3	17,000	17	83,500	69.41	0.22	49	205,129	114.92	0.19	0	0	1	3,809	2.06
具同	1	5,000	15	85,290	52.44	0.22	78	298,582	86.25	0.28	0	0	0	0	0.00
下田	1	19,470	5	39,870	86.75	0.10	16	92,042	83.35	0.09	0	0	0	0	0.00
入野	2	4,000	10	28,500	176.25	0.07	42	145,606	88.04	0.14	0	0	0	0	0.00
佐賀	0	0	0	0	0.00	0.00	17	50,267	74.36	0.05	0	0	0	0	0.00
川崎	1	7,000	8	39,600	295.30	0.10	18	52,580	126.79	0.05	0	0	0	0	0.00
宿毛	0	0	30	354,970	324.17	0.93	82	760,756	120.37	0.72	0	0	2	11,106	1.72
平田	4	39,500	18	160,400	134.00	0.42	47	392,307	102.22	0.37	0	0	0	0	0.00
弘見	3	22,000	10	56,300	55.58	0.15	43	207,930	99.95	0.20	0	0	0	0	0.00
清水	1	1,500	15	64,650	95.49	0.17	65	444,579	77.04	0.42	2	11,999	6	47,545	9.35
南国	0	0	12	99,030	999.99	0.26	29	259,629	999.99	0.25	0	0	0	0	0.00
【信金中央金庫】	0	0	0	0	*****	0.00	0	0	*****	0.00	0	0	0	0	*****
【土佐信用組合】	2	4,000	11	40,500	736.36	0.11	20	50,774	243.52	0.05	0	0	0	0	0.00
本店	1	2,000	8	34,500	999.99	0.09	12	40,389	325.14	0.04	0	0	0	0	0.00
宇佐	1	2,000	3	6,000	200.00	0.02	8	10,385	123.23	0.01	0	0	0	0	0.00
【宿毛商銀信用組合】	4	51,000	34	265,700	78.00	0.69	151	749,879	97.07	0.71	0	0	1	7,667	1.00
本店	0	0	3	23,800	28.33	0.06	23	99,920	73.30	0.09	0	0	0	0	0.00
宿毛	4	51,000	31	241,900	94.26	0.63	128	649,959	102.17	0.61	0	0	1	7,667	1.20
【信用組合広島商銀】	0	0	4	9,270	120.70	0.02	21	67,603	90.84	0.06	0	0	0	0	0.00
【四国労働金庫】	0	0	0	0	*****	0.00	0	0	*****	0.00	0	0	0	0	*****
【商工組合中央金庫】	1	11,200	6	104,718	99.87	0.27	74	642,731	72.26	0.61	2	8,517	5	19,804	2.61
松山	0	0	0	0	*****	0.00	2	18,633	61.03	0.02	0	0	0	0	0.00
高知	1	11,200	6	104,718	99.87	0.27	72	624,098	72.66	0.59	2	8,517	5	19,804	2.69
【農林中央金庫】	0	0	0	0	*****	0.00	0	0	*****	0.00	0	0	0	0	*****
【高知県信用農業協同組合連合会】	0	0	0	0	*****	0.00	2	15,313	90.52	0.01	0	0	0	0	0.00
【高知県農業協同組合】	0	0	0	0	*****	0.00	0	0	*****	0.00	0	0	0	0	*****
【高知市農業協同組合】	0	0	0	0	*****	0.00	0	0	*****	0.00	0	0	0	0	*****
【土佐くらしお農業協同組合】	0	0	0	0	*****	0.00	0	0	*****	0.00	0	0	0	0	*****
★ 総 合 計 ★	356	5,066,149	2,972	38,338,056	102.94	100.00	10,823	105,689,959	96.25	100.00	15	154,069	183	1,770,525	1.66

(注) 代理貸付分は委託側の金融機関に含みます

令和 2年 3月

☆☆ 市町村別 保証状況 ☆☆

(単位:千円, %)

	保 証 承 諾						保 証 債 務 残 高				代 位 弁 済				
	当 月		当 年 度 累 計				件 数	金 額	前年比	構成比	当 月		当 年 度 累 計		
	件 数	金 額	件 数	金 額	前年比	構成比					件 数	金 額	件 数	金 額	平残比
【市 計】	307	4,296,685	2,557	33,083,673	103.51	86.29	9,254	91,191,502	96.06	86.28	14	151,146	179	1,752,368	1.90
高知市	204	2,705,560	1,623	21,831,713	108.57	56.95	5,655	58,713,761	96.60	55.55	8	111,335	111	1,033,993	1.75
室戸市	0	0	34	483,200	64.07	1.26	145	1,861,804	88.16	1.76	0	0	5	161,811	7.88
安芸市	3	25,500	64	577,628	57.13	1.51	284	2,165,008	91.93	2.05	0	0	0	0	0.00
南国市	15	395,950	158	2,344,270	119.36	6.11	577	6,222,034	94.13	5.89	0	0	25	330,146	5.31
土佐市	12	338,105	100	1,329,427	101.47	3.47	339	3,389,287	101.35	3.21	0	0	3	6,695	0.20
須崎市	13	153,500	82	921,567	103.73	2.40	331	3,168,889	94.01	3.00	1	18,850	9	68,486	2.09
宿毛市	11	91,000	114	1,435,720	95.37	3.74	457	4,282,872	101.44	4.05	0	0	3	18,773	0.45
土佐清水市	5	22,200	43	598,100	76.57	1.56	203	2,013,800	90.75	1.91	2	11,999	9	60,871	2.90
四万十市	23	339,870	189	2,315,194	92.05	6.04	648	5,459,789	96.33	5.17	0	0	3	17,761	0.33
香南市	5	76,000	69	606,284	105.41	1.58	326	2,010,281	91.35	1.90	0	0	8	44,869	2.17
香美市	16	149,000	81	640,570	116.63	1.67	289	1,903,977	92.92	1.80	3	8,962	3	8,962	0.46
【安芸郡計】	9	124,050	71	686,890	91.14	1.79	213	1,804,246	100.26	1.71	0	0	0	0	0.00
東洋町	0	0	7	60,000	146.34	0.16	25	138,999	112.24	0.13	0	0	0	0	0.00
奈半利町	0	0	13	139,800	48.77	0.36	57	487,155	94.52	0.46	0	0	0	0	0.00
田野町	2	55,000	18	186,300	125.91	0.49	51	422,119	97.26	0.40	0	0	0	0	0.00
安田町	1	3,000	9	58,440	78.99	0.15	25	229,465	87.83	0.22	0	0	0	0	0.00
北川村	0	0	6	40,500	176.09	0.11	9	43,433	150.19	0.04	0	0	0	0	0.00
馬路村	2	35,000	4	53,000	72.80	0.14	11	115,210	102.61	0.11	0	0	0	0	0.00
芸西村	4	31,050	14	148,850	137.45	0.39	35	367,866	113.57	0.35	0	0	0	0	0.00
【長岡郡計】	4	155,270	22	390,720	94.57	1.02	95	903,613	91.61	0.85	0	0	0	0	0.00
本山町	3	131,000	13	269,500	190.06	0.70	42	418,661	110.77	0.40	0	0	0	0	0.00
大豊町	1	24,270	9	121,220	44.67	0.32	53	484,952	79.70	0.46	0	0	0	0	0.00
【土佐郡計】	1	30,000	6	110,000	177.45	0.29	53	479,005	96.35	0.45	0	0	0	0	0.00
土佐町	1	30,000	6	110,000	177.45	0.29	53	479,005	99.77	0.45	0	0	0	0	0.00
大川村	0	0	0	0	*****	0.00	0	0	0.00	0.00	0	0	0	0	0.00
【吾川郡計】	6	110,000	77	1,098,650	74.15	2.87	314	3,272,949	95.71	3.10	0	0	2	12,515	0.36
いの町	5	105,000	55	849,350	76.30	2.22	252	2,440,384	93.18	2.31	0	0	2	12,515	0.48
仁淀川町	1	5,000	22	249,300	67.65	0.65	62	832,565	104.00	0.79	0	0	0	0	0.00
【高岡郡計】	14	254,314	174	2,488,814	123.81	6.49	641	6,401,000	99.95	6.06	1	2,922	1	2,922	0.05
佐川町	4	28,000	26	259,570	75.23	0.68	98	829,366	91.46	0.78	0	0	0	0	0.00
越知町	3	59,800	21	321,190	164.92	0.84	100	1,003,087	108.61	0.95	0	0	0	0	0.00
中土佐町	0	0	20	166,500	155.61	0.43	81	602,580	94.02	0.57	1	2,922	1	2,922	0.48

令和 2年 3月

☆☆ 市町村別 保証状況 ☆☆

(単位:千円, %)

	保 証 承 諾						保 証 債 務 残 高				代 位 弁 済				
	当 月		当 年 度 累 計				件 数	金 額	前 年 比	構 成 比	当 月		当 年 度 累 計		
	件 数	金 額	件 数	金 額	前 年 比	構 成 比					件 数	金 額	件 数	金 額	平 残 比
禰原町	0	0	4	54,610	72.33	0.14	22	210,526	86.73	0.20	0	0	0	0	0.00
日高村	4	58,000	29	391,915	195.67	1.02	83	776,976	104.25	0.74	0	0	0	0	0.00
津野町	2	8,514	30	277,929	155.09	0.72	82	755,794	108.28	0.72	0	0	0	0	0.00
四万十町	1	100,000	44	1,017,100	111.97	2.65	175	2,222,671	98.94	2.10	0	0	0	0	0.00
【幡多郡計】	15	95,830	65	479,310	85.52	1.25	246	1,405,307	95.08	1.33	0	0	1	2,720	0.20
大月町	4	24,000	17	85,600	67.78	0.22	66	284,293	92.82	0.27	0	0	0	0	0.00
三原村	3	35,000	12	135,000	215.65	0.35	27	252,251	124.54	0.24	0	0	0	0	0.00
黒潮町	8	36,830	36	258,710	69.63	0.67	153	868,763	89.64	0.82	0	0	1	2,720	0.30
【県外等計】	0	0	0	0	****	0.00	7	232,339	80.32	0.22	0	0	0	0	0.00
★ 総 合 計 ★	356	5,066,149	2,972	38,338,056	102.94	100.00	10,823	105,689,959	96.25	100.00	15	154,069	183	1,770,525	1.66

令和 2年 3月

☆☆ 業種別 保証状況 ☆☆

(単位:千円, %)

	保 証 承 諾						保 証 債 務 残 高				代 位 弁 済				
	当 月		当 年 度 累 計				件 数	金 額	前年比	構 成 比	当 月		当 年 度 累 計		
	件 数	金 額	件 数	金 額	前年比	構 成 比					件 数	金 額	件 数	金 額	平 残 比
製造業	53	874,705	412	5,663,326	84.84	14.77	1,503	16,447,322	93.90	15.56	5	67,114	50	609,845	3.66
食料品工業	17	351,500	89	1,396,335	69.25	3.64	372	4,712,209	88.60	4.46	5	67,114	27	457,064	9.41
繊維品工業	3	19,300	14	101,000	110.02	0.26	55	400,708	97.04	0.38	0	0	0	0	0.00
木材・木製品工業	6	160,500	35	527,404	88.52	1.38	126	1,592,812	92.41	1.51	0	0	4	47,466	2.90
家具・建具工業	1	1,000	17	187,700	183.26	0.49	62	468,895	113.78	0.44	0	0	0	0	0.00
紙工業	0	0	6	292,000	58.11	0.76	33	720,002	92.85	0.68	0	0	0	0	0.00
製版・製本業	0	0	1	1,500	*****	0.00	2	2,842	8.51	0.00	0	0	4	22,607	122.15
化学工業	1	7,130	9	339,630	94.87	0.89	18	608,422	104.77	0.58	0	0	0	0	0.00
石油・石炭製品工業	1	4,000	1	4,000	*****	0.01	1	3,933	*****	0.00	0	0	0	0	0.00
ゴム・プラスチック工業	0	0	5	95,000	37.04	0.25	13	365,627	99.04	0.35	0	0	0	0	0.00
ゴム製品製造業	0	0	1	6,000	*****	0.02	2	24,091	110.21	0.02	0	0	0	0	0.00
皮革工業	0	0	0	0	*****	0.00	0	0	0.00	0.00	0	0	0	0	0.00
窯業	0	0	11	260,260	124.47	0.68	65	825,036	95.36	0.78	0	0	0	0	0.00
機械工業	3	26,000	48	823,570	70.80	2.15	177	2,512,290	94.52	2.38	0	0	5	24,955	0.98
電気機器工業	1	30,000	10	162,830	169.61	0.42	27	431,691	89.50	0.41	0	0	1	43,554	9.54
車両工業	1	3,000	2	13,000	216.67	0.03	9	33,365	101.87	0.03	0	0	0	0	0.00
船舶工業	0	0	10	102,000	62.04	0.27	35	309,537	80.40	0.29	0	0	0	0	0.00
金属工業	2	8,855	26	278,547	102.86	0.73	109	1,107,317	91.18	1.05	0	0	7	7,702	0.68
ソフトウェア業	2	100,720	18	300,530	211.19	0.78	53	559,974	109.69	0.53	0	0	0	0	0.00
情報処理サービス業	0	0	1	35,000	350.00	0.09	2	42,504	141.68	0.04	0	0	0	0	0.00
その他の工業	13	113,700	93	613,020	111.77	1.60	311	1,550,119	98.72	1.47	0	0	2	6,496	0.43
農林漁業	2	49,000	15	124,000	87.53	0.32	31	175,948	147.65	0.17	0	0	0	0	0.00
木材伐出業	0	0	9	56,300	*****	0.15	32	138,273	77.59	0.13	1	18,850	4	36,611	22.52
鉱業	0	0	0	0	*****	0.00	0	0	*****	0.00	0	0	0	0	*****
土石採取業	0	0	6	37,089	93.90	0.10	16	142,138	107.13	0.13	0	0	0	0	0.00
建設業	80	1,025,114	788	9,583,438	103.74	25.00	2,309	22,295,470	97.91	21.10	1	4,049	10	109,273	0.49
卸売業	29	459,000	297	4,733,801	113.95	12.35	1,042	12,281,778	90.89	11.62	1	19,521	26	232,438	1.83
小売業	61	690,400	457	5,352,865	102.15	13.96	1,865	16,290,617	93.35	15.41	3	31,418	52	544,662	3.26
飲食店	49	570,100	197	1,590,054	143.78	4.15	806	4,302,961	103.42	4.07	4	13,117	21	107,735	2.61
運送業	17	554,740	100	1,875,330	116.92	4.89	458	4,805,076	100.58	4.55	0	0	6	78,459	1.71
貨物運送取扱業	0	0	0	0	*****	0.00	0	0	*****	0.00	0	0	0	0	*****
倉庫業	0	0	0	0	*****	0.00	2	4,222	86.91	0.00	0	0	0	0	0.00
物品預り・駐車場業	0	0	2	7,160	358.00	0.02	6	20,770	70.34	0.02	0	0	0	0	0.00

令和 2年 3月

☆☆ 業種別 保証状況 ☆☆

(単位:千円, %)

	保 証 承 諾						保 証 債 務 残 高				代 位 弁 済				
	当 月		当 年 度 累 計				件 数	金 額	前年比	構成比	当 月		当 年 度 累 計		
	件 数	金 額	件 数	金 額	前年比	構成比					件 数	金 額	件 数	金 額	平残比
印刷業	0	0	20	313,000	153.38	0.82	91	1,128,175	99.07	1.07	0	0	0	0	0.00
出版業	1	50,000	1	50,000	98.23	0.13	8	103,792	89.59	0.10	0	0	0	0	0.00
サービス業	50	546,400	514	6,456,174	99.01	16.84	1,926	18,776,060	97.26	17.77	0	0	14	51,502	0.27
物品賃貸業	1	7,000	19	202,000	75.64	0.53	73	812,791	93.36	0.77	0	0	0	0	0.00
宿泊業	4	111,900	24	364,160	104.20	0.95	105	1,699,880	102.74	1.61	0	0	0	0	0.00
洗濯・理美容・浴場業	11	108,000	60	372,070	99.76	0.97	252	1,212,001	99.78	1.15	0	0	2	6,936	0.58
その他の生活関連サービス業	2	5,000	17	252,970	217.96	0.66	67	702,146	94.68	0.66	0	0	1	594	0.08
旅行業	0	0	0	0	*****	0.00	4	12,742	70.66	0.01	0	0	0	0	0.00
映画・娯楽業	0	0	15	100,000	166.00	0.26	59	339,114	86.21	0.32	0	0	3	13,023	3.51
広告業	2	25,000	9	110,000	230.13	0.29	48	321,621	103.21	0.30	0	0	1	4,507	1.49
放送業	0	0	0	0	*****	0.00	3	140,904	81.04	0.13	0	0	0	0	0.00
情報通信サービス業	0	0	3	79,000	55.24	0.21	16	210,617	89.93	0.20	0	0	0	0	0.00
運輸サービス業	0	0	1	50,000	47.17	0.13	6	213,847	76.38	0.20	0	0	0	0	0.00
運送取扱業	0	0	1	3,000	*****	0.01	2	5,840	164.04	0.01	0	0	0	0	0.00
職業紹介・労働者派遣業	0	0	1	3,000	100.00	0.01	5	20,149	81.74	0.02	0	0	0	0	0.00
その他の事業サービス業	1	3,000	43	458,502	114.60	1.20	148	1,380,142	100.42	1.31	0	0	0	0	0.00
専門サービス業	2	6,000	41	160,390	31.07	0.42	163	580,581	88.91	0.55	0	0	1	1,700	0.28
技術サービス業	4	23,000	33	325,664	200.16	0.85	122	772,427	98.38	0.73	0	0	0	0	0.00
医療・福祉業	14	176,000	190	3,340,854	99.38	8.71	623	8,489,368	97.77	8.03	0	0	6	24,742	0.29
廃棄物処理業	4	70,500	30	390,334	104.56	1.02	110	1,015,678	103.71	0.96	0	0	0	0	0.00
教育・学習支援業	3	7,000	15	120,000	150.56	0.31	71	555,265	95.68	0.53	0	0	0	0	0.00
その他のサービス業	2	4,000	12	124,230	76.92	0.32	49	290,947	88.50	0.28	0	0	0	0	0.00
不動産業	12	257,100	122	2,063,250	108.02	5.38	484	5,631,278	102.55	5.33	0	0	0	0	0.00
電気・ガス・熱供給・水道業	3	35,590	28	498,680	104.47	1.30	210	3,138,426	103.38	2.97	0	0	0	0	0.00
保険媒介代理業	1	3,000	15	45,590	260.51	0.12	56	152,608	94.89	0.14	0	0	0	0	0.00
郵便業	0	0	0	0	*****	0.00	0	0	*****	0.00	0	0	0	0	*****
通信業	0	0	0	0	*****	0.00	0	0	*****	0.00	0	0	0	0	*****
インターネット附随サービス業	0	0	4	12,000	400.00	0.03	9	30,995	113.93	0.03	0	0	0	0	0.00
★ 総 合 計 ★	356	5,066,149	2,972	38,338,056	102.94	100.00	10,823	105,689,959	96.25	100.00	15	154,069	183	1,770,525	1.66

令和 2年 3月

☆☆ 制度別 保証状況 ☆☆

(単位:千円, %)

	保 証 承 諾						保 証 債 務 残 高				代 位 弁 済				
	当 月		当 年 度 累 計				件 数	金 額	前年比	構 成 比	当 月		当 年 度 累 計		
	件 数	金 額	件 数	金 額	前年比	構 成 比					件 数	金 額	件 数	金 額	平 残 比
【普通保証計】	47	1,020,769	392	6,342,984	100.91	16.54	1,075	16,315,130	101.37	15.44	2	8,517	48	289,125	1.83
普通保証	47	1,020,769	392	6,342,984	100.91	16.54	1,075	16,315,130	101.37	15.44	2	8,517	48	289,125	1.83
【協会制度保証計】	16	448,000	198	4,374,790	94.43	11.41	283	5,770,557	99.12	5.46	0	0	5	54,472	0.92
手形貸付根保証	4	155,000	47	933,500	169.42	2.43	44	838,500	131.74	0.79	0	0	1	5,007	0.67
小口零細保証	4	26,000	10	44,790	70.76	0.12	47	126,656	98.44	0.12	0	0	0	0	0.00
特別小口保証	0	0	0	0	0.00	0.00	2	1,623	77.40	0.00	0	0	0	0	0.00
特別推薦保証	0	0	0	0	*****	0.00	3	9,547	62.82	0.01	0	0	0	0	0.00
中小企業特定社債保証	0	0	0	0	0.00	0.00	6	388,240	78.34	0.37	0	0	0	0	0.00
地方創生応援型社債保証	0	0	2	80,000	20.41	0.21	20	840,000	122.66	0.79	0	0	0	0	0.00
借換保証・一般	0	0	0	0	*****	0.00	1	3,092	94.85	0.00	0	0	0	0	0.00
借換保証・経安	0	0	0	0	*****	0.00	3	8,991	65.28	0.01	0	0	1	3,743	32.66
条件変更改善型借換保証	0	0	0	0	*****	0.00	2	58,998	79.36	0.06	0	0	0	0	0.00
短期継続保証	7	187,000	101	2,649,200	98.28	6.91	98	2,564,700	103.70	2.43	0	0	0	0	0.00
ありがとう70 短期継続保証	0	0	3	23,300	*****	0.06	3	23,300	*****	0.02	0	0	0	0	0.00
税理士連携型手貸極度保証	0	0	2	65,000	72.22	0.17	2	65,000	65.00	0.06	0	0	0	0	0.00
税理士連携型短期継続保証	1	80,000	2	160,000	100.00	0.42	2	160,000	200.00	0.15	0	0	0	0	0.00
流動資産根保証	0	0	0	0	0.00	0.00	4	129,857	54.02	0.12	0	0	1	3,325	1.95
流動資産個別保証	0	0	0	0	*****	0.00	0	0	*****	0.00	0	0	0	0	*****
商業手形等割引根保証	0	0	30	379,000	83.11	0.99	29	374,000	82.08	0.35	0	0	1	23,511	5.83
経営力強化保証・責任共有	0	0	0	0	*****	0.00	3	38,680	59.25	0.04	0	0	0	0	0.00
経営力強化保証・責任共有外	0	0	0	0	*****	0.00	1	54,481	73.51	0.05	0	0	0	0	0.00
財務要件型無保証人保証	0	0	1	40,000	*****	0.10	1	35,560	*****	0.03	0	0	0	0	0.00
☆全国緊急保証	0	0	0	0	*****	0.00	10	43,423	16.08	0.04	0	0	1	18,885	10.95
☆簡易推薦保証	0	0	0	0	*****	0.00	2	5,909	64.33	0.01	0	0	0	0	0.00
【全国統一制度保証計】	33	369,000	364	3,421,000	92.86	8.92	750	6,715,010	110.33	6.35	0	0	2	9,647	0.15
カードローン根保証	28	189,000	339	2,217,000	99.46	5.78	686	4,264,135	104.87	4.03	0	0	2	9,647	0.23
当座貸越根保証	4	150,000	21	994,000	68.32	2.59	53	2,040,557	113.37	1.93	0	0	0	0	0.00
財務要件型当座貸越根保証	1	30,000	4	210,000	*****	0.55	4	210,000	*****	0.20	0	0	0	0	0.00
長期経営資金保証	0	0	0	0	*****	0.00	7	200,318	90.91	0.19	0	0	0	0	0.00
【保険特例制度保証計】	0	0	1	18,000	4.86	0.05	175	3,726,651	81.12	3.53	0	0	1	11,260	0.27
経営安定保証	0	0	0	0	0.00	0.00	154	3,599,256	80.58	3.41	0	0	1	11,260	0.28
創業等関連保証	0	0	0	0	*****	0.00	1	1,400	70.00	0.00	0	0	0	0	0.00
創業関連保証	0	0	0	0	*****	0.00	12	29,981	84.72	0.03	0	0	0	0	0.00

(注) ①☆→現行制度廃止分です。②保証実績のない制度について、一部表示を省略しているものがあります。

令和 2年 3月

☆☆ 制度別 保証状況 ☆☆

(単位:千円, %)

	保 証 承 諾						保 証 債 務 残 高				代 位 弁 済				
	当 月		当 年 度 累 計				件 数	金 額	前年比	構 成 比	当 月		当 年 度 累 計		
	件 数	金 額	件 数	金 額	前年比	構 成 比					件 数	金 額	件 数	金 額	平 残 比
経営改善サポート保証	0	0	0	0	0.00	0.00	3	15,149	72.17	0.01	0	0	0	0	0.00
経営改善サポート保証・借換	0	0	0	0	*****	0.00	2	54,215	90.58	0.05	0	0	0	0	0.00
先端設備等導入関連保証	0	0	1	18,000	*****	0.05	1	17,560	*****	0.02	0	0	0	0	0.00
☆金安・金融環境変化	0	0	0	0	*****	0.00	2	9,090	98.80	0.01	0	0	0	0	0.00
【県制度保証計】	195	2,976,680	1,665	22,780,768	107.02	59.42	7,998	71,277,304	93.86	67.44	13	145,552	126	1,404,556	1.93
経営・無担・特別小口	0	0	7	18,700	467.50	0.05	24	36,822	116.16	0.03	0	0	0	0	0.00
ありがとう70 県・特別小口	3	6,000	31	74,850	*****	0.20	29	66,311	*****	0.06	0	0	0	0	0.00
経営・小規模企業	2	28,300	37	338,471	164.83	0.88	63	472,946	239.03	0.45	0	0	0	0	0.00
経営・小口零細企業	4	3,300	64	192,540	66.84	0.50	344	547,443	93.58	0.52	0	0	5	15,317	2.73
ありがとう70 県・小口零細	4	6,700	42	158,575	*****	0.41	42	151,288	*****	0.14	0	0	0	0	0.00
経営・経済変動対策	5	38,000	41	496,400	82.25	1.29	221	1,739,152	79.57	1.65	0	0	3	37,728	1.95
県・安心実現緊急	54	435,290	767	8,868,327	96.96	23.13	3,379	24,577,195	100.62	23.25	6	44,395	44	339,415	1.38
県市・安心実現緊急	2	27,000	8	112,661	120.49	0.29	628	5,022,849	69.94	4.75	1	18,159	14	143,261	2.42
県南・安心実現緊急	0	0	0	0	0.00	0.00	71	648,740	67.47	0.61	0	0	4	39,415	4.97
県室・安心実現緊急	0	0	1	12,000	*****	0.03	7	47,405	56.88	0.04	0	0	0	0	0.00
県香・安心実現緊急	0	0	0	0	*****	0.00	0	0	0.00	0.00	0	0	1	9,550	185.03
県黒・安心実現緊急	0	0	4	12,500	416.67	0.03	6	13,318	183.72	0.01	0	0	1	2,720	24.61
県土・安心実現緊急	0	0	0	0	*****	0.00	0	0	*****	0.00	0	0	0	0	*****
県安・安心実現緊急	0	0	2	7,600	13.26	0.02	11	43,319	82.52	0.04	0	0	0	0	0.00
県・経営力強化・借換無	0	0	0	0	*****	0.00	1	200	14.29	0.00	0	0	0	0	0.00
県・経営力・責任共有	0	0	0	0	*****	0.00	7	53,334	66.70	0.05	0	0	1	8,458	12.42
県・経営力・責任共有外	0	0	2	54,302	84.72	0.14	36	613,883	73.46	0.58	0	0	1	37,018	5.17
経営・借換え	2	14,000	28	423,734	55.84	1.11	257	2,818,762	82.58	2.67	2	7,422	9	163,615	5.44
経営・流動資産個別保証	0	0	0	0	0.00	0.00	0	0	*****	0.00	0	0	0	0	*****
経営・流動資産根保証	2	44,000	53	1,416,000	95.73	3.69	51	1,336,000	90.22	1.26	0	0	0	0	0.00
経営・下請経営安定	1	4,000	10	75,500	79.06	0.20	10	75,500	93.79	0.07	0	0	0	0	0.00
経営・季節	0	0	19	87,700	92.80	0.23	9	20,968	83.53	0.02	0	0	0	0	0.00
特別・産振計画推進	29	665,570	310	7,485,994	108.34	19.53	1,571	21,344,551	98.21	20.20	1	46,598	10	219,389	1.03
特別・産振計画推進・黒潮町	1	7,130	4	27,630	46.48	0.07	28	132,944	92.36	0.13	0	0	0	0	0.00
特別・産振計画推進・土佐町	0	0	0	0	*****	0.00	11	36,711	68.37	0.03	0	0	0	0	0.00
特別・産振計画推進・安芸市	0	0	4	33,200	41.54	0.09	16	85,298	120.95	0.08	0	0	0	0	0.00
特別・南海地震・節電対策	2	16,500	5	66,080	22.24	0.17	47	1,218,538	97.71	1.15	0	0	0	0	0.00
特別・中核企業支援	0	0	0	0	*****	0.00	1	53,212	88.79	0.05	0	0	0	0	0.00

(注) ①☆→現行制度廃止分です。②保証実績のない制度について、一部表示を省略しているものがあります。



令和 2年 3月

☆☆ 制度別 保証状況 ☆☆

(単位:千円, %)

	保 証 承 諾						保 証 債 務 残 高				代 位 弁 済				
	当 月		当 年 度 累 計				件 数	金 額	前年比	構 成 比	当 月		当 年 度 累 計		
	件 数	金 額	件 数	金 額	前年比	構 成 比					件 数	金 額	件 数	金 額	平 残 比
特別・事業・環境保全促進	3	35,590	19	323,790	106.73	0.84	154	2,583,562	99.52	2.44	0	0	0	0	0.00
特別・事業・福祉関連支援	0	0	2	65,000	302.33	0.17	12	357,342	110.28	0.34	0	0	0	0	0.00
特別・事業・商業観光業支援	0	0	2	101,000	748.15	0.26	10	193,497	188.41	0.18	0	0	0	0	0.00
特別・創業I型	1	500	71	396,584	82.19	1.03	244	1,015,420	124.03	0.96	0	0	4	17,029	1.73
ありがとう70 県・創業I型	10	58,500	53	264,730	*****	0.69	50	228,942	*****	0.22	0	0	0	0	0.00
特別・創業II型	1	15,000	2	18,000	128.57	0.05	7	36,725	57.87	0.03	0	0	1	4,906	10.54
特別・創業III型	0	0	0	0	*****	0.00	0	0	*****	0.00	0	0	0	0	*****
県・創業・安芸市	0	0	0	0	0.00	0.00	2	8,400	89.74	0.01	0	0	0	0	0.00
特別・新事業展開支援	0	0	0	0	*****	0.00	0	0	0.00	0.00	0	0	0	0	0.00
特別・事業再生支援	0	0	0	0	*****	0.00	0	0	*****	0.00	0	0	0	0	*****
特別・経営改善サポート	1	7,000	4	57,000	80.00	0.15	9	132,907	141.87	0.13	0	0	1	1,354	1.14
特別・農業ビジネス	1	4,000	6	31,600	*****	0.08	6	30,678	*****	0.03	0	0	0	0	0.00
感染症対策・新型コロナウイルス	67	1,560,300	67	1,560,300	*****	4.07	25	762,500	*****	0.72	0	0	0	0	0.00
☆経営・県・安心実現緊急	0	0	0	0	*****	0.00	122	471,058	68.65	0.45	1	2,922	2	3,143	0.56
☆経営・県市・安心実現緊急	0	0	0	0	*****	0.00	144	1,005,436	66.98	0.95	0	0	10	63,985	5.39
☆経営・県南・安心実現緊急	0	0	0	0	*****	0.00	21	38,987	39.54	0.04	0	0	0	0	0.00
☆経営・県四・安心実現緊急	0	0	0	0	*****	0.00	3	22,506	22.90	0.02	0	0	0	0	0.00
☆経営・資金繰り円滑化	0	0	0	0	*****	0.00	224	3,036,135	70.86	2.87	1	19,521	12	284,566	7.71
☆特別・経営革新等支援	0	0	0	0	*****	0.00	1	4,424	100.00	0.00	0	0	0	0	0.00
☆災害対策・災害対策特別	0	0	0	0	*****	0.00	6	12,568	42.18	0.01	0	0	0	0	0.00
☆特別・創業A	0	0	0	0	*****	0.00	82	129,033	61.00	0.12	1	6,535	3	13,686	8.28
☆特別・創業B	0	0	0	0	*****	0.00	1	12,307	97.63	0.01	0	0	0	0	0.00
☆災害・H30.7豪雨	0	0	0	0	0.00	0.00	5	38,191	84.45	0.04	0	0	0	0	0.00
【高知市制度保証計】	63	240,700	330	1,286,544	138.02	3.36	506	1,745,966	146.90	1.65	0	0	1	1,465	0.09
中小企業振興資金	8	41,500	26	226,520	130.94	0.59	44	369,357	134.57	0.35	0	0	0	0	0.00
小規模企業振興資金・小口資金	7	58,500	19	140,370	132.61	0.37	46	197,309	137.39	0.19	0	0	1	1,465	0.86
小規模企業振興資金・特別小口	0	0	8	19,240	131.78	0.05	25	50,380	91.72	0.05	0	0	0	0	0.00
小口零細企業資金	7	29,700	61	298,414	99.25	0.78	180	540,919	130.16	0.51	0	0	0	0	0.00
高知市・カード	41	111,000	216	602,000	178.11	1.57	211	588,000	196.00	0.56	0	0	0	0	0.00
【他市町村制度保証計】	2	11,000	22	113,970	221.90	0.30	36	139,341	173.58	0.13	0	0	0	0	0.00
四万十市中小企業振興	2	11,000	22	113,970	221.90	0.30	36	139,341	174.50	0.13	0	0	0	0	0.00
南国市中小企業振興	0	0	0	0	*****	0.00	0	0	0.00	0.00	0	0	0	0	*****
★ 総 合 計 ★	356	5,066,149	2,972	38,338,056	102.94	100.00	10,823	105,689,959	96.25	100.00	15	154,069	183	1,770,525	1.66

(注) ①☆→現行制度廃止分です。②保証実績のない制度について、一部表示を省略しているものがあります。

令和 2年 3月

☆☆ 期間別 保証状況 ☆☆

(単位:千円, %)

	保 証 承 諾						保 証 債 務 残 高				代 位 弁 済				
	当 月		当 年 度 累 計				件 数	金 額	前年比	構成比	当 月		当 年 度 累 計		
	件 数	金 額	件 数	金 額	前年比	構成比					件 数	金 額	件 数	金 額	平残比
3か月以下	19	484,500	107	1,245,156	130.95	3.25	36	651,972	147.54	0.62	0	0	0	0	0.00
6か月以下	8	87,569	126	1,549,638	130.43	4.04	71	741,330	115.57	0.70	0	0	4	54,968	9.38
1か年以下	63	698,150	565	7,893,158	156.29	20.59	569	7,790,264	100.80	7.37	0	0	3	31,844	0.40
2か年以下	38	367,500	395	3,363,860	80.49	8.77	799	6,629,170	112.44	6.27	0	0	2	9,647	0.16
3か年以下	14	85,800	102	523,303	20.02	1.36	227	791,970	123.52	0.75	0	0	3	3,311	0.47
4か年以下	3	55,000	37	293,707	179.58	0.77	121	413,454	114.59	0.39	0	0	0	0	0.00
5か年以下	38	187,570	351	2,309,880	104.66	6.03	1,481	6,686,312	89.34	6.33	0	0	22	111,673	1.58
7か年以下	63	521,340	609	6,092,950	89.95	15.89	3,081	19,253,040	90.10	18.22	6	24,472	62	377,215	1.87
10か年以下	67	1,153,030	576	12,033,605	107.60	31.39	3,609	44,926,054	96.43	42.51	8	110,076	73	809,587	1.78
10か年超	43	1,425,690	104	3,032,800	103.44	7.91	829	17,806,394	95.44	16.85	1	19,521	14	372,280	2.08
★ 総合計 ★	356	5,066,149	2,972	38,338,056	102.94	100.00	10,823	105,689,959	96.25	100.00	15	154,069	183	1,770,525	1.66

一件平均保証期間	64.7	53.1	前年比	△ 3.7 か月
----------	------	------	-----	----------

令和 2年 3月

☆☆ 提携保証別 保証状況 ☆☆

(単位:千円, %)

	保 証 承 諾						保 証 債 務 残 高				代 位 弁 済				
	当 月		当 年 度 累 計				件 数	金 額	前 年 比	構 成 比	当 月		当 年 度 累 計		
	件 数	金 額	件 数	金 額	前 年 比	構 成 比					件 数	金 額	件 数	金 額	平 残 比
提携保証	0	0	0	0	****	0.00	30	246,427	69.29	0.23	0	0	11	62,970	21.32
その他	356	5,066,149	2,972	38,338,056	102.94	100.00	10,793	105,443,533	96.34	99.77	15	154,069	172	1,707,555	1.61
★ 総 合 計 ★	356	5,066,149	2,972	38,338,056	102.94	100.00	10,823	105,689,959	96.25	100.00	15	154,069	183	1,770,525	1.66

令和 2年 3月

☆☆ 資金使途別 保証状況 ☆☆

(単位:千円, %)

	保 証 承 諾						保 証 債 務 残 高				代 位 弁 済				
	当 月		当 年 度 累 計				件 数	金 額	前年比	構 成 比	当 月		当 年 度 累 計		
	件 数	金 額	件 数	金 額	前年比	構 成 比					件 数	金 額	件 数	金 額	平 残 比
運転資金	231	3,991,339	1,825	27,656,154	107.72	72.14	7,239	74,175,478	93.95	70.18	13	144,149	156	1,631,346	2.16
設備資金	20	275,370	250	2,202,078	78.33	5.74	1,341	12,245,453	98.04	11.59	2	9,919	8	21,914	0.18
運転設備資金	105	799,440	897	8,479,824	96.83	22.12	2,243	19,269,029	104.91	18.23	0	0	19	117,265	0.62
★ 総 合 計 ★	356	5,066,149	2,972	38,338,056	102.94	100.00	10,823	105,689,959	96.25	100.00	15	154,069	183	1,770,525	1.66

令和 2年 3月

☆☆ 金額別 保証状況 ☆☆

(単位:千円, %)

	保 証 承 諾						保 証 債 務 残 高				代 位 弁 済				
	当 月		当 年 度 累 計				件 数	金 額	前年比	構 成 比	当 月		当 年 度 累 計		
	件 数	金 額	件 数	金 額	前年比	構 成 比					件 数	金 額	件 数	金 額	平 残 比
1,000千円以下	29	26,020	168	153,597	149.78	0.40	473	255,897	98.06	0.24	0	0	8	3,660	1.47
2,000千円以下	28	52,400	291	530,751	118.23	1.38	921	989,161	101.30	0.94	0	0	15	11,206	1.13
3,000千円以下	63	185,305	507	1,479,079	125.73	3.86	1,256	2,428,630	110.81	2.30	1	1,669	14	22,747	0.96
5,000千円以下	50	229,464	473	2,177,044	92.50	5.68	1,758	5,093,369	95.00	4.82	4	11,549	30	90,798	1.76
10,000千円以下	73	623,150	589	4,960,388	95.69	12.94	2,265	11,941,598	94.92	11.30	4	19,089	47	217,649	1.80
15,000千円以下	34	464,470	242	3,264,824	107.81	8.52	989	8,210,884	95.52	7.77	2	18,634	12	98,983	1.19
20,000千円以下	22	433,070	240	4,615,962	119.57	12.04	930	11,230,295	102.52	10.63	0	0	9	87,202	0.79
30,000千円以下	20	550,270	181	4,921,010	92.65	12.84	857	14,149,381	92.29	13.39	2	37,009	25	438,987	3.04
50,000千円以下	19	877,000	167	6,999,138	100.61	18.26	796	20,949,946	97.20	19.82	2	66,118	15	374,562	1.76
60,000千円以下	2	120,000	30	1,732,764	95.32	4.52	164	6,035,142	93.76	5.71	0	0	4	125,125	1.98
70,000千円以下	1	70,000	11	734,500	57.54	1.92	110	4,455,388	84.98	4.22	0	0	2	127,470	2.65
80,000千円以下	5	395,000	30	2,359,000	131.27	6.15	94	4,966,492	97.88	4.70	0	0	1	27,108	0.56
100,000千円以下	9	900,000	38	3,718,000	127.88	9.70	155	10,288,586	107.79	9.73	0	0	0	0	0.00
120,000千円以下	0	0	3	352,000	100.00	0.92	18	1,131,765	83.99	1.07	0	0	0	0	0.00
150,000千円以下	1	140,000	1	140,000	46.67	0.37	23	1,807,057	81.62	1.71	0	0	1	145,028	7.43
200,000千円以下	0	0	1	200,000	54.05	0.52	14	1,756,368	82.05	1.66	0	0	0	0	0.00
200,000千円超	0	0	0	0	****	0.00	0	0	****	0.00	0	0	0	0	****
★ 総 合 計 ★	356	5,066,149	2,972	38,338,056	102.94	100.00	10,823	105,689,959	96.25	100.00	15	154,069	183	1,770,525	1.66

一件平均保証金額	14,231	12,900	前年比	△ 382 千円
----------	--------	--------	-----	----------

令和 2年 3月

☆☆ 本支所別 保証状況 ☆☆

(単位:千円, %)

	保 証 承 諾						保 証 債 務 残 高				代 位 弁 済				
	当 月		当 年 度 累 計				件 数	金 額	前年比	構 成 比	当 月		当 年 度 累 計		
	件 数	金 額	件 数	金 額	前年比	構 成 比					件 数	金 額	件 数	金 額	平残比
本 所	301	4,516,049	2,557	33,406,992	104.94	87.14	9,266	92,425,860	96.12	87.45	13	142,069	167	1,670,399	1.79
幡多支所	55	550,100	415	4,931,064	91.17	12.86	1,557	13,264,099	97.13	12.55	2	11,999	16	100,126	0.76
★ 総 合 計 ★	356	5,066,149	2,972	38,338,056	102.94	100.00	10,823	105,689,959	96.25	100.00	15	154,069	183	1,770,525	1.66