

保証等の動向（令和2年9月分）

（単位：千円、％）

当 月			項 目	当 年 度 累 計			
件 数	金 額	前 年 比		件 数	金 額	前 年 比	
			保証 申込	期首繰越	130	4,349,119	
404	6,114,039	218.24		本年度中	7,058	149,671,908	857.53
			保証 承諾	期首繰越	10,929	106,994,409	
528	8,631,881	308.15		本年度中	6,762	141,821,979	832.52
394	6,889,245	224.02	償 還		2,781	28,761,848	146.20
			保証債務残高		14,578	214,973,944	201.78
			期首求償権		176	700,873	
2	8,969	4.93	代位弁済		36	370,383	46.64
0	2,535	47.38	回 収		8	15,392	146.16
			求償権現在額		204	1,055,865	91.76

【保証承諾・保証残高・代弁状況一覧をご覧いただくにあたってのご注意】

☆ 前年比、平残比での『\*\*\*\*\*』と『0.00』の表示の違いについては、下図の通りです。  
また、前年比、平残比が1000%以上の場合は、  
『999.99』の表示をしています。

		前年度の金額(実績)	
		0 円	0 円超(前年度実績あり)
今年度の 金 額	0 円	*****	0.00
	0 円超(今年度実績あり)	*****	999.99~0.01

## 保証実績月別推移表

(令和2年9月分)

### 保証承諾

(単位:百万円、%)

月	平成30年度			令和元年度			令和2年度		
	件数	金額	前年比	件数	金額	前年比	件数	金額	前年比
4月	174	1,679	80.93	211	2,026	120.68	1,466	44,149	2179.27
5月	216	2,948	133.28	210	2,020	68.52	1,705	42,182	2088.62
6月	223	2,996	92.27	257	4,003	133.64	1,531	22,362	558.57
7月	225	3,243	100.48	258	3,366	103.80	857	13,634	405.00
8月	232	3,458	153.42	231	2,819	81.51	675	10,863	385.36
9月	199	2,925	103.30	238	2,801	95.78	528	8,632	308.15
10月	218	2,743	93.97	224	2,670	97.35			
11月	272	3,376	116.80	226	3,484	103.20			
12月	262	3,535	86.67	289	4,474	126.56			
1月	203	2,757	150.37	220	2,670	96.84			
2月	265	3,187	112.73	252	2,939	92.22			
3月	315	4,398	100.57	356	5,066	115.20			
合計	2,804	37,243	107.12	2,972	38,338	102.94	6,762	141,822	832.52

### 保証債務残高

(単位:百万円、%)

月	平成30年度			令和元年度			令和2年度		
	件数	金額	前年比	件数	金額	前年比	件数	金額	前年比
4月	12,096	114,540	92.06	11,382	109,299	95.42	11,227	122,609	112.18
5月	11,993	113,149	92.14	11,316	108,164	95.59	12,538	170,828	157.93
6月	11,953	112,988	92.74	11,286	107,933	95.53	13,566	193,809	179.56
7月	11,909	112,429	92.54	11,212	107,209	95.36	14,085	204,700	190.94
8月	11,858	112,304	93.14	11,171	106,952	95.23	14,338	210,853	197.15
9月	11,792	111,615	93.29	11,105	106,539	95.45	14,578	214,974	201.78
10月	11,711	110,776	93.38	11,033	105,843	95.55			
11月	11,641	110,205	93.64	10,973	105,136	95.40			
12月	11,639	111,139	94.37	10,939	105,880	95.27			
1月	11,504	109,706	93.98	10,926	105,546	96.21			
2月	11,451	109,696	94.74	10,873	105,116	95.83			
3月	11,422	109,808	94.39	10,823	105,690	96.25			
平均	11,747	111,530	93.37	11,086	106,609	95.59	—	—	—

### 代位弁済

(単位:百万円、%)

月	平成30年度			令和元年度			令和2年度		
	件数	金額	前年比	件数	金額	前年比	件数	金額	前年比
4月	4	7	7.62	2	0	3.88	2	2	927.01
5月	19	156	312.64	9	70	45.10	15	87	124.38
6月	19	98	84.72	4	17	16.94	6	14	82.86
7月	10	67	60.16	30	374	554.26	8	187	50.09
8月	4	10	36.43	23	152	1461.24	3	71	46.57
9月	11	95	285.25	30	182	190.92	2	9	4.93
10月	7	37	11.05	17	145	390.76			
11月	16	62	187.34	16	191	306.03			
12月	6	64	24.05	4	58	91.89			
1月	9	66	107.87	9	72	110.07			
2月	19	180	136.32	24	355	197.34			
3月	7	38	15.66	15	154	406.62			
合計	131	881	58.73	183	1,771	201.06	36	370	46.64

データの数字をご覧いただくにあたって

四捨五入のために個々の金額の合計が合計欄の金額にならない場合があります。

# 保証実績月別推移グラフ

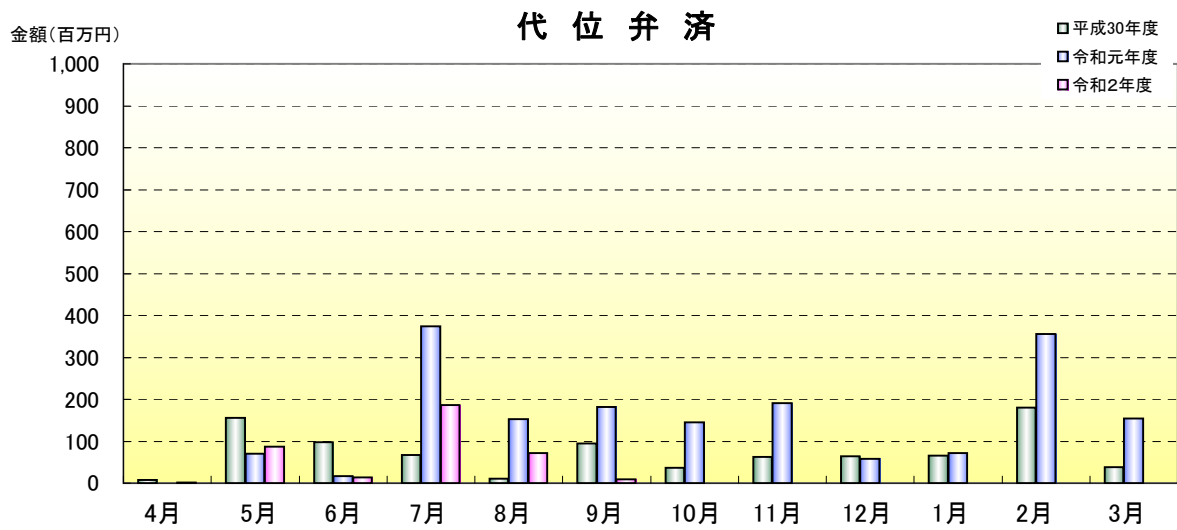
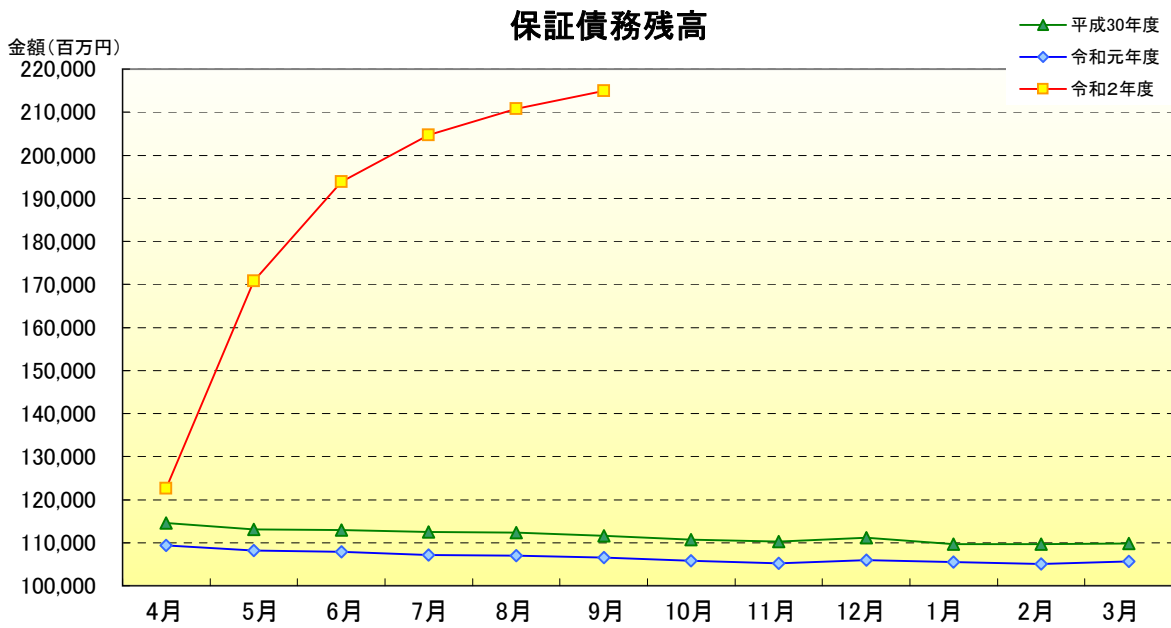
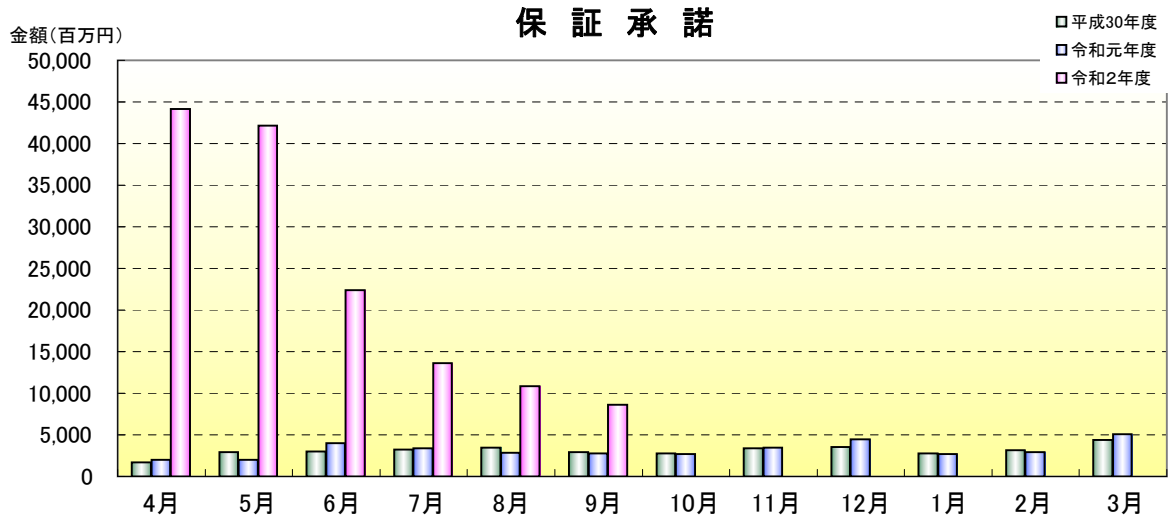

令和 2年 9月

☆☆ 金融機関別 保証状況 ☆☆

(単位:千円, %)

	保 証 承 諾						保 証 債 務 残 高				代 位 弁 済				
	当 月		当 年 度 累 計				件 数	金 額	前年比	構成比	当 月		当 年 度 累 計		
	件 数	金 額	件 数	金 額	前年比	構成比					件 数	金 額	件 数	金 額	平残比
【都市銀行計】	0	0	0	0	0.00	0.00	23	284,894	84.50	0.13	0	0	0	0	0.00
みずほ銀行	0	0	0	0	****	0.00	6	120,996	87.73	0.06	0	0	0	0	0.00
りそな銀行	0	0	0	0	0.00	0.00	1	50,000	100.00	0.02	0	0	0	0	0.00
三菱UFJ銀行	0	0	0	0	0.00	0.00	16	113,898	76.32	0.05	0	0	0	0	0.00
【地方銀行計】	228	4,339,320	2,933	75,646,924	854.52	53.34	6,488	111,630,515	213.69	51.93	0	0	11	107,916	0.11
四国銀行	219	4,124,320	2,729	68,629,924	867.66	48.39	6,032	101,565,263	212.89	47.25	0	0	10	43,578	0.05
阿波銀行	5	92,000	82	2,877,000	999.99	2.03	142	3,784,886	286.46	1.76	0	0	1	64,338	2.13
百十四銀行	3	83,000	88	2,898,000	532.43	2.04	212	4,333,526	203.68	2.02	0	0	0	0	0.00
伊予銀行	1	40,000	34	1,242,000	788.57	0.88	102	1,946,840	179.84	0.91	0	0	0	0	0.00
【第二地方銀行計】	204	3,115,381	2,882	56,829,028	834.70	40.07	6,150	88,976,064	193.76	41.39	1	1,879	22	253,224	0.33
高知銀行	166	2,453,381	2,488	48,044,858	815.88	33.88	5,244	75,747,420	190.93	35.24	1	1,879	15	205,640	0.31
徳島大正銀行	15	280,000	116	3,120,300	976.22	2.20	212	4,483,317	250.75	2.09	0	0	0	0	0.00
香川銀行	4	93,000	74	1,629,000	917.75	1.15	158	2,400,079	213.60	1.12	0	0	0	0	0.00
愛媛銀行	19	289,000	204	4,034,870	955.12	2.85	536	6,345,248	190.19	2.95	0	0	7	47,583	0.89
【信用金庫計】	83	1,072,240	787	7,994,187	741.01	5.64	1,546	11,579,128	181.23	5.39	1	7,090	3	9,244	0.10
高知信用金庫	30	272,440	386	2,907,527	999.99	2.05	599	3,506,716	232.30	1.63	1	7,090	3	9,244	0.35
幡多信用金庫	53	799,800	401	5,086,660	562.19	3.59	947	8,072,412	165.43	3.76	0	0	0	0	0.00
信金中央金庫	0	0	0	0	****	0.00	0	0	****	0.00	0	0	0	0	****
【信用組合計】	12	88,940	157	1,275,840	802.57	0.90	304	1,889,353	215.63	0.88	0	0	0	0	0.00
土佐信用組合	2	18,000	52	481,100	999.99	0.34	56	468,563	999.99	0.22	0	0	0	0	0.00
宿毛商銀信用組合	8	64,500	90	696,700	466.96	0.49	218	1,266,693	161.17	0.59	0	0	0	0	0.00
信用組合広島商銀	2	6,440	15	98,040	999.99	0.07	30	154,097	221.98	0.07	0	0	0	0	0.00
【労働金庫計】	0	0	0	0	****	0.00	0	0	****	0.00	0	0	0	0	****
四国労働金庫	0	0	0	0	****	0.00	0	0	****	0.00	0	0	0	0	****
【政府関係計】	0	0	0	0	0.00	0.00	64	569,479	74.93	0.26	0	0	0	0	0.00
商工組合中央金庫	0	0	0	0	0.00	0.00	64	569,479	74.93	0.26	0	0	0	0	0.00
農林中央金庫	0	0	0	0	****	0.00	0	0	****	0.00	0	0	0	0	****
日本政策金融公庫	0	0	0	0	****	0.00	0	0	****	0.00	0	0	0	0	****
【その他機関計】	0	0	0	0	****	0.00	2	14,511	90.05	0.01	0	0	0	0	0.00
高知県信用農業協同組合連合会	0	0	0	0	****	0.00	2	14,511	90.05	0.01	0	0	0	0	0.00
【農業協同組合計】	1	16,000	3	76,000	****	0.05	1	30,000	****	0.01	0	0	0	0	0.00
★ 総 合 計 ★	528	8,631,881	6,762	141,821,979	832.52	100.00	14,578	214,973,944	201.78	100.00	2	8,969	36	370,383	0.20

(注) 代理貸付分は委託側の金融機関に含みます

令和 2年 9月

☆☆ 金融機関本支店別 保証状況 ☆☆

(単位:千円, %)

	保 証 承 諾						保 証 債 務 残 高				代 位 弁 済				
	当 月		当 年 度 累 計				件 数	金 額	前年比	構成比	当 月		当 年 度 累 計		
	件 数	金 額	件 数	金 額	前年比	構成比					件 数	金 額	件 数	金 額	平残比
【みずほ銀行】	0	0	0	0	****	0.00	6	120,996	87.73	0.06	0	0	0	0	0.00
高松	0	0	0	0	****	0.00	2	100,668	93.41	0.05	0	0	0	0	0.00
高知	0	0	0	0	****	0.00	4	20,328	67.44	0.01	0	0	0	0	0.00
【りそな銀行】	0	0	0	0	0.00	0.00	1	50,000	100.00	0.02	0	0	0	0	0.00
大阪営業部	0	0	0	0	0.00	0.00	1	50,000	100.00	0.02	0	0	0	0	0.00
【三菱UFJ銀行】	0	0	0	0	0.00	0.00	16	113,898	76.32	0.05	0	0	0	0	0.00
高松	0	0	0	0	0.00	0.00	7	51,969	114.63	0.02	0	0	0	0	0.00
高松中央	0	0	0	0	****	0.00	9	61,929	59.60	0.03	0	0	0	0	0.00
【四国銀行】	219	4,124,320	2,729	68,629,924	867.66	48.39	6,032	101,565,263	212.89	47.25	0	0	10	43,578	0.05
本店	11	227,000	169	6,524,295	999.99	4.60	302	8,583,941	313.88	3.99	0	0	0	0	0.00
三里	0	0	37	1,147,250	999.99	0.81	93	1,652,699	221.11	0.77	0	0	0	0	0.00
中央市場	1	10,000	20	866,600	421.70	0.61	63	1,455,089	198.10	0.68	0	0	0	0	0.00
木屋橋	13	229,000	255	6,261,914	829.19	4.42	525	9,573,005	223.56	4.45	0	0	2	2,480	0.03
卸団地	11	109,000	85	2,259,950	999.99	1.59	165	3,294,459	370.16	1.53	0	0	0	0	0.00
潮江	17	391,750	127	3,591,981	396.73	2.53	254	5,253,548	191.95	2.44	0	0	0	0	0.00
桂浜通	3	80,000	103	3,119,460	999.99	2.20	208	4,237,394	273.15	1.97	0	0	0	0	0.00
中央	11	173,490	70	1,623,193	999.99	1.14	135	2,227,097	248.78	1.04	0	0	0	0	0.00
帯屋町	3	35,000	53	1,171,225	999.99	0.83	120	1,851,453	193.04	0.86	0	0	0	0	0.00
よさこい咲都	12	246,000	176	4,783,700	999.99	3.37	381	6,600,494	235.77	3.07	0	0	2	5,779	0.10
宝町	1	6,000	12	147,500	670.45	0.10	34	249,016	147.69	0.12	0	0	0	0	0.00
万々	6	56,800	53	781,000	331.35	0.55	109	1,184,345	155.13	0.55	0	0	0	0	0.00
福井	7	70,000	39	755,000	848.31	0.53	65	878,904	221.93	0.41	0	0	0	0	0.00
上町	4	18,000	61	1,288,900	660.30	0.91	123	1,842,176	230.59	0.86	0	0	1	4,936	0.31
神田	2	30,000	52	1,229,936	999.99	0.87	131	1,823,666	221.70	0.85	0	0	0	0	0.00
鴨田	2	8,000	16	292,500	307.89	0.21	39	519,378	183.38	0.24	0	0	0	0	0.00
旭	4	27,000	67	850,300	367.14	0.60	135	1,419,927	171.20	0.66	0	0	0	0	0.00
朝倉	9	237,900	71	1,630,440	999.99	1.15	137	2,099,769	250.57	0.98	0	0	2	22,621	1.24
朝倉南	4	36,080	32	396,830	999.57	0.28	61	579,643	152.01	0.27	0	0	0	0	0.00
高須	5	150,000	81	2,753,200	999.99	1.94	170	3,539,337	293.14	1.65	0	0	0	0	0.00
大津	13	431,600	93	2,906,600	999.99	2.05	127	2,872,937	394.12	1.34	0	0	0	0	0.00
一宮	0	0	3	38,800	40.00	0.03	0	0	0.00	0.00	0	0	0	0	0.00
甲浦	1	13,000	8	121,000	999.99	0.09	19	191,259	215.16	0.09	0	0	0	0	0.00
室戸	1	40,000	20	715,400	948.81	0.50	71	1,381,914	143.75	0.64	0	0	0	0	0.00

(注) 代理貸付分は委託側の金融機関に含まず

令和 2年 9月

☆☆ 金融機関本支店別 保証状況 ☆☆

(単位:千円, %)

	保 証 承 諾						保 証 債 務 残 高				代 位 弁 済				
	当 月		当 年 度 累 計				件 数	金 額	前年比	構 成 比	当 月		当 年 度 累 計		
	件 数	金 額	件 数	金 額	前年比	構 成 比					件 数	金 額	件 数	金 額	平 残 比
田野	9	133,000	67	1,333,800	999.99	0.94	120	1,717,548	217.58	0.80	0	0	0	0	0.00
安芸	2	13,700	76	1,247,880	779.49	0.88	232	2,515,041	149.59	1.17	0	0	0	0	0.00
赤岡	1	15,000	40	746,500	811.41	0.53	95	1,062,171	240.02	0.49	0	0	0	0	0.00
野市	6	26,000	49	1,146,220	785.08	0.81	104	1,309,544	230.56	0.61	0	0	0	0	0.00
南国	7	98,500	110	2,968,900	893.44	2.09	213	4,392,695	240.38	2.04	0	0	0	0	0.00
南国南	2	37,000	14	233,000	999.99	0.16	27	271,115	223.19	0.13	0	0	0	0	0.00
香長	0	0	24	832,324	948.95	0.59	53	1,090,285	343.96	0.51	0	0	0	0	0.00
山田	4	88,000	63	1,019,540	687.95	0.72	135	1,444,795	189.23	0.67	0	0	0	0	0.00
本山	0	0	16	172,000	716.67	0.12	58	538,856	143.01	0.25	0	0	0	0	0.00
伊野	4	93,000	35	1,116,400	446.56	0.79	131	2,175,221	138.87	1.01	0	0	0	0	0.00
弘岡	0	0	19	221,900	287.85	0.16	68	493,452	152.41	0.23	0	0	0	0	0.00
高岡	3	56,000	54	1,273,262	999.99	0.90	161	2,424,128	160.29	1.13	0	0	0	0	0.00
佐川	7	191,500	43	921,110	412.13	0.65	88	1,446,402	159.40	0.67	0	0	0	0	0.00
越知	1	40,000	31	735,400	656.61	0.52	78	1,211,947	163.24	0.56	0	0	0	0	0.00
須崎東	3	48,000	41	1,226,000	999.99	0.86	103	1,746,370	337.13	0.81	0	0	0	0	0.00
須崎	8	118,000	79	1,971,914	959.24	1.39	251	3,751,460	152.57	1.75	0	0	2	6,211	0.18
窪川	1	40,000	48	1,212,800	999.99	0.86	106	1,805,941	266.93	0.84	0	0	1	1,551	0.10
中村	7	82,000	110	2,189,100	700.18	1.54	292	3,958,254	181.12	1.84	0	0	0	0	0.00
宿毛	12	399,000	61	1,928,000	413.47	1.36	150	3,055,396	190.73	1.42	0	0	0	0	0.00
清水	1	20,000	46	876,900	302.38	0.62	97	1,721,619	165.00	0.80	0	0	0	0	0.00
松山	0	0	0	0	*****	0.00	1	85,570	90.21	0.04	0	0	0	0	0.00
大阪	0	0	0	0	*****	0.00	2	36,006	90.09	0.02	0	0	0	0	0.00
【阿波銀行】	5	92,000	82	2,877,000	999.99	2.03	142	3,784,886	286.46	1.76	0	0	1	64,338	2.13
【百十四銀行】	3	83,000	88	2,898,000	532.43	2.04	212	4,333,526	203.68	2.02	0	0	0	0	0.00
高知	2	80,000	63	2,162,500	574.67	1.52	147	3,085,629	232.77	1.44	0	0	0	0	0.00
伊野	1	3,000	25	735,500	437.80	0.52	65	1,247,897	155.60	0.58	0	0	0	0	0.00
【伊予銀行】	1	40,000	34	1,242,000	788.57	0.88	102	1,946,840	179.84	0.91	0	0	0	0	0.00
愛南	0	0	0	0	*****	0.00	3	44,898	81.19	0.02	0	0	0	0	0.00
高知	1	40,000	34	1,242,000	788.57	0.88	99	1,901,942	185.15	0.88	0	0	0	0	0.00
【高知銀行】	166	2,453,381	2,488	48,044,858	815.88	33.88	5,244	75,747,420	190.93	35.24	1	1,879	15	205,640	0.31
本店	5	34,000	153	4,922,400	999.99	3.47	252	6,541,711	305.26	3.04	0	0	2	55,174	0.93
高須	10	283,500	103	2,372,700	999.99	1.67	205	3,256,255	212.17	1.51	0	0	0	0	0.00
一宮	7	129,500	77	1,996,700	999.99	1.41	122	2,167,022	367.23	1.01	0	0	0	0	0.00

(注) 代理貸付分は委託側の金融機関に含みます

令和 2年 9月

☆☆ 金融機関本支店別 保証状況 ☆☆

(単位:千円, %)

	保 証 承 諾						保 証 債 務 残 高				代 位 弁 済				
	当 月		当 年 度 累 計				件 数	金 額	前年比	構 成 比	当 月		当 年 度 累 計		
	件 数	金 額	件 数	金 額	前年比	構 成 比					件 数	金 額	件 数	金 額	平 残 比
ちより街	8	203,000	70	1,823,700	609.93	1.29	170	2,406,560	194.84	1.12	0	0	0	0	0.00
中央市場	0	0	40	1,067,200	999.99	0.75	66	1,365,340	337.05	0.64	0	0	0	0	0.00
東	4	13,000	49	966,720	999.99	0.68	109	1,533,070	177.87	0.71	0	0	4	116,138	7.97
長浜	5	28,500	62	1,480,940	999.99	1.04	120	2,225,690	266.06	1.04	0	0	1	763	0.04
南	3	34,000	84	1,472,870	411.86	1.04	198	2,869,657	137.04	1.33	0	0	0	0	0.00
北	4	119,000	40	656,600	521.11	0.46	85	1,298,218	139.83	0.60	0	0	0	0	0.00
久万川橋	5	26,500	73	1,294,612	693.86	0.91	148	1,842,694	217.21	0.86	0	0	1	3,090	0.20
本町	3	23,000	48	1,014,000	597.81	0.71	168	2,764,370	143.43	1.29	0	0	0	0	0.00
万々	2	28,000	46	817,300	999.99	0.58	87	1,112,828	194.50	0.52	0	0	0	0	0.00
西	4	51,200	94	1,425,648	576.69	1.01	185	2,671,005	147.62	1.24	0	0	1	3,306	0.14
帯屋町	4	73,000	81	1,913,826	999.99	1.35	174	2,952,860	220.78	1.37	0	0	2	5,947	0.23
竹島	3	70,000	57	1,090,010	578.25	0.77	141	2,026,470	167.21	0.94	0	0	0	0	0.00
御座	3	7,500	70	987,600	428.27	0.70	135	1,797,199	167.67	0.84	0	0	0	0	0.00
福井	3	41,500	71	1,511,200	890.46	1.07	135	2,084,606	280.11	0.97	0	0	0	0	0.00
東久万	1	3,000	24	299,900	453.78	0.21	76	679,655	141.94	0.32	0	0	1	14,077	2.29
三里	1	10,000	35	614,900	836.60	0.43	75	906,055	270.83	0.42	0	0	0	0	0.00
神田	2	31,500	43	533,000	999.99	0.38	71	682,065	372.17	0.32	0	0	0	0	0.00
薊野	3	22,000	38	332,400	395.71	0.23	78	752,848	118.84	0.35	0	0	0	0	0.00
大津	7	186,560	50	1,319,730	999.99	0.93	114	1,678,748	205.93	0.78	0	0	0	0	0.00
朝倉	4	46,300	51	1,339,800	999.99	0.94	108	1,706,592	442.05	0.79	0	0	0	0	0.00
朝倉南	2	13,000	24	421,500	603.00	0.30	68	591,824	192.39	0.28	0	0	2	5,266	1.04
梅田橋	0	0	1	30,000	*****	0.02	1	30,000	*****	0.01	0	0	0	0	0.00
針木	5	82,000	26	541,500	846.09	0.38	58	771,350	155.23	0.36	0	0	0	0	0.00
横浜ニュータウン	0	0	3	9,500	*****	0.01	4	12,829	326.13	0.01	0	0	0	0	0.00
室戸	6	51,041	42	716,702	599.75	0.51	92	1,519,557	165.82	0.71	0	0	0	0	0.00
吉良川	0	0	8	72,400	*****	0.05	13	111,802	189.69	0.05	1	1,879	1	1,879	1.83
中芸	5	49,200	46	1,142,200	999.99	0.81	73	1,454,506	271.39	0.68	0	0	0	0	0.00
安芸	5	18,100	44	437,900	999.99	0.31	104	903,504	148.85	0.42	0	0	0	0	0.00
赤岡	1	13,000	35	551,000	894.48	0.39	53	640,297	491.01	0.30	0	0	0	0	0.00
野市	3	11,000	45	498,750	999.99	0.35	126	879,617	171.98	0.41	0	0	0	0	0.00
後免	1	5,000	44	556,000	730.62	0.39	122	1,356,162	153.36	0.63	0	0	0	0	0.00
南国	3	21,000	72	1,328,500	663.92	0.94	136	2,681,135	163.77	1.25	0	0	0	0	0.00
十市	0	0	10	100,500	*****	0.07	23	138,596	274.26	0.06	0	0	0	0	0.00

(注) 代理貸付分は委託側の金融機関に含みます

令和 2年 9月

☆☆ 金融機関本支店別 保証状況 ☆☆

(単位:千円, %)

	保 証 承 諾						保 証 債 務 残 高				代 位 弁 済				
	当 月		当 年 度 累 計				件 数	金 額	前年比	構 成 比	当 月		当 年 度 累 計		
	件 数	金 額	件 数	金 額	前年比	構 成 比					件 数	金 額	件 数	金 額	平 残 比
山田	3	24,000	67	887,400	999.99	0.63	107	1,168,849	183.68	0.54	0	0	0	0	0.00
嶺北	1	40,000	9	163,200	999.99	0.12	53	469,235	116.31	0.22	0	0	0	0	0.00
豊永	2	5,100	25	316,902	*****	0.22	46	485,944	212.40	0.23	0	0	0	0	0.00
春野	1	5,000	22	288,000	199.72	0.20	45	457,287	153.85	0.21	0	0	0	0	0.00
伊野	3	68,000	34	575,608	414.11	0.41	99	1,030,661	143.58	0.48	0	0	0	0	0.00
高岡	7	196,000	49	876,000	186.55	0.62	121	1,565,624	155.96	0.73	0	0	0	0	0.00
宇佐	0	0	2	70,000	*****	0.05	2	70,000	*****	0.03	0	0	0	0	0.00
佐川	3	13,000	42	401,792	999.99	0.28	60	532,899	234.32	0.25	0	0	0	0	0.00
越知	3	50,000	17	436,100	625.32	0.31	55	968,369	147.94	0.45	0	0	0	0	0.00
池川	1	40,000	36	586,500	481.53	0.41	61	935,646	155.18	0.44	0	0	0	0	0.00
須崎東	4	25,600	46	758,100	999.99	0.53	79	1,054,165	172.15	0.49	0	0	0	0	0.00
須崎	0	0	25	239,700	381.69	0.17	67	612,161	138.22	0.28	0	0	0	0	0.00
梶原	2	55,000	12	260,705	624.89	0.18	29	404,642	164.23	0.19	0	0	0	0	0.00
窪川	3	28,000	76	1,556,663	895.66	1.10	115	2,003,184	254.07	0.93	0	0	0	0	0.00
大正	1	10,780	27	619,680	677.25	0.44	54	986,443	225.58	0.46	0	0	0	0	0.00
佐賀	0	0	15	123,800	485.49	0.09	39	234,850	149.32	0.11	0	0	0	0	0.00
中村	5	85,000	51	967,500	294.31	0.68	133	1,755,313	127.96	0.82	0	0	0	0	0.00
宿毛	1	40,000	35	688,200	999.99	0.49	102	1,307,261	156.66	0.61	0	0	0	0	0.00
清水	4	40,000	37	498,800	779.38	0.35	75	950,768	161.99	0.44	0	0	0	0	0.00
高松	0	0	0	0	*****	0.00	1	12,468	90.90	0.01	0	0	0	0	0.00
大阪	0	0	0	0	*****	0.00	4	258,957	90.82	0.12	0	0	0	0	0.00
岡山	0	0	1	40,000	*****	0.03	1	40,000	*****	0.02	0	0	0	0	0.00
東京	0	0	1	30,000	*****	0.02	1	30,000	*****	0.01	0	0	0	0	0.00
【徳島大正銀行】	15	280,000	116	3,120,300	976.22	2.20	212	4,483,317	250.75	2.09	0	0	0	0	0.00
【香川銀行】	4	93,000	74	1,629,000	917.75	1.15	158	2,400,079	213.60	1.12	0	0	0	0	0.00
【愛媛銀行】	19	289,000	204	4,034,870	955.12	2.85	536	6,345,248	190.19	2.95	0	0	7	47,583	0.89
本店	0	0	0	0	*****	0.00	3	27,778	77.27	0.01	0	0	0	0	0.00
高知	7	136,000	90	1,845,170	998.47	1.30	213	3,202,983	196.56	1.49	0	0	4	12,340	0.45
上町	0	0	1	30,000	*****	0.02	4	59,713	258.80	0.03	0	0	0	0	0.00
山田	3	52,000	46	711,800	999.99	0.50	107	856,995	181.95	0.40	0	0	3	35,244	4.70
高岡	3	15,000	18	738,000	999.99	0.52	59	970,685	315.42	0.45	0	0	0	0	0.00
中村	4	43,000	33	495,400	637.74	0.35	98	781,912	167.57	0.36	0	0	0	0	0.00
宿毛	2	43,000	16	214,500	351.64	0.15	52	445,183	110.65	0.21	0	0	0	0	0.00

(注) 代理貸付分は委託側の金融機関に含みます



令和 2年 9月

☆☆ 金融機関本支店別 保証状況 ☆☆

(単位:千円, %)

	保 証 承 諾						保 証 債 務 残 高				代 位 弁 済				
	当 月		当 年 度 累 計				件 数	金 額	前年比	構 成 比	当 月		当 年 度 累 計		
	件 数	金 額	件 数	金 額	前年比	構 成 比					件 数	金 額	件 数	金 額	平 残 比
【高知信用金庫】	30	272,440	386	2,907,527	999.99	2.05	599	3,506,716	232.30	1.63	1	7,090	3	9,244	0.35
本店	4	55,000	58	532,500	999.99	0.38	70	617,292	369.79	0.29	0	0	0	0	0.00
上街	0	0	9	35,000	224.65	0.02	22	92,412	130.73	0.04	0	0	1	1,820	2.11
下街	3	37,500	26	227,660	999.99	0.16	30	287,485	178.42	0.13	0	0	0	0	0.00
江ノ口	1	5,000	12	148,500	*****	0.10	21	161,983	280.22	0.08	0	0	0	0	0.00
潮江	0	0	12	166,000	*****	0.12	16	167,444	606.36	0.08	0	0	0	0	0.00
潮江南	1	4,000	8	51,000	*****	0.04	14	86,103	205.32	0.04	0	0	0	0	0.00
万々	1	4,000	12	84,000	*****	0.06	15	89,057	671.47	0.04	0	0	0	0	0.00
旭	1	5,000	14	61,000	*****	0.04	18	72,987	202.87	0.03	0	0	0	0	0.00
金田	0	0	5	41,300	*****	0.03	11	53,364	238.66	0.02	0	0	0	0	0.00
瀬戸	1	4,000	13	29,700	660.00	0.02	26	64,670	114.90	0.03	0	0	0	0	0.00
三里	0	0	8	51,000	999.99	0.04	15	72,472	278.52	0.03	0	0	0	0	0.00
高須	2	3,500	12	35,000	583.33	0.02	19	62,030	120.12	0.03	0	0	0	0	0.00
薊野	2	4,000	20	169,550	999.99	0.12	22	155,282	854.09	0.07	0	0	0	0	0.00
神田	2	43,000	11	78,200	576.27	0.06	22	65,734	153.43	0.03	0	0	0	0	0.00
横内	0	0	4	15,000	136.36	0.01	7	24,731	126.09	0.01	0	0	0	0	0.00
朝倉	1	1,000	10	39,000	*****	0.03	16	57,271	252.00	0.03	0	0	0	0	0.00
室戸	0	0	7	36,120	*****	0.03	10	40,352	170.34	0.02	0	0	0	0	0.00
奈半利	1	20,000	12	84,650	736.09	0.06	20	110,534	210.99	0.05	0	0	0	0	0.00
安芸	1	3,000	14	89,110	650.44	0.06	25	95,595	170.80	0.04	0	0	0	0	0.00
野市	0	0	8	19,200	*****	0.01	15	24,257	286.25	0.01	0	0	0	0	0.00
南国	1	10,000	11	47,600	*****	0.03	18	52,965	167.12	0.02	0	0	0	0	0.00
山田	0	0	11	50,500	*****	0.04	16	61,769	188.50	0.03	0	0	0	0	0.00
伊野	0	0	13	154,975	755.97	0.11	17	195,076	278.15	0.09	0	0	0	0	0.00
高岡	1	10,000	10	34,712	999.99	0.02	16	43,867	230.39	0.02	0	0	0	0	0.00
佐川	0	0	6	74,500	*****	0.05	15	85,423	315.04	0.04	0	0	1	333	0.55
須崎	3	42,500	23	310,700	999.99	0.22	30	288,966	336.27	0.13	0	0	0	0	0.00
葉山	0	0	9	113,000	999.99	0.08	19	163,324	120.61	0.08	0	0	0	0	0.00
久礼	1	17,440	8	62,250	841.22	0.04	23	94,382	161.02	0.04	1	7,090	1	7,090	8.47
四万十町	1	2,000	11	49,000	*****	0.03	18	88,744	161.05	0.04	0	0	0	0	0.00
中村	2	1,500	5	10,100	*****	0.01	5	9,810	530.27	0.00	0	0	0	0	0.00
清水	0	0	4	6,700	*****	0.00	8	21,337	130.36	0.01	0	0	0	0	0.00
【幡多信用金庫】	53	799,800	401	5,086,660	562.19	3.59	947	8,072,412	165.43	3.76	0	0	0	0	0.00

(注) 代理貸付分は委託側の金融機関に含まず

令和 2年 9月

☆☆ 金融機関本支店別 保証状況 ☆☆

(単位:千円, %)

	保 証 承 諾						保 証 債 務 残 高				代 位 弁 済				
	当 月		当 年 度 累 計				件 数	金 額	前年比	構成比	当 月		当 年 度 累 計		
	件 数	金 額	件 数	金 額	前年比	構成比					件 数	金 額	件 数	金 額	平残比
本店	5	73,000	72	915,700	414.87	0.65	176	1,767,689	151.41	0.82	0	0	0	0	0.00
高知	10	264,800	49	1,053,850	725.84	0.74	91	1,306,351	220.20	0.61	0	0	0	0	0.00
万々	1	8,000	34	492,400	451.74	0.35	72	531,914	174.27	0.25	0	0	0	0	0.00
神田	4	69,000	35	198,200	808.98	0.14	68	358,259	190.70	0.17	0	0	0	0	0.00
具同	4	48,000	31	464,500	999.99	0.33	87	606,892	185.21	0.28	0	0	0	0	0.00
下田	0	0	2	12,000	85.71	0.01	16	81,333	84.25	0.04	0	0	0	0	0.00
入野	0	0	17	52,500	283.78	0.04	52	163,838	107.75	0.08	0	0	0	0	0.00
佐賀	1	2,000	6	10,500	*****	0.01	21	53,116	94.61	0.02	0	0	0	0	0.00
川崎	1	10,000	11	106,200	558.95	0.07	26	141,594	366.78	0.07	0	0	0	0	0.00
宿毛	8	122,000	47	773,150	574.96	0.55	105	1,236,463	194.37	0.58	0	0	0	0	0.00
平田	4	26,000	22	178,000	201.59	0.13	60	483,325	133.69	0.22	0	0	0	0	0.00
弘見	4	21,500	17	94,800	817.24	0.07	52	251,429	138.85	0.12	0	0	0	0	0.00
清水	6	53,000	20	198,930	386.27	0.14	72	518,582	98.46	0.24	0	0	0	0	0.00
南国	5	102,500	38	535,930	973.89	0.38	49	571,628	229.27	0.27	0	0	0	0	0.00
【信金中央金庫】	0	0	0	0	*****	0.00	0	0	*****	0.00	0	0	0	0	*****
【土佐信用組合】	2	18,000	52	481,100	999.99	0.34	56	468,563	999.99	0.22	0	0	0	0	0.00
本店	1	3,000	41	414,500	999.99	0.29	41	398,211	999.99	0.19	0	0	0	0	0.00
宇佐	1	15,000	11	66,600	*****	0.05	15	70,352	928.37	0.03	0	0	0	0	0.00
【宿毛商銀信用組合】	8	64,500	90	696,700	466.96	0.49	218	1,266,693	161.17	0.59	0	0	0	0	0.00
本店	1	10,000	11	79,500	334.03	0.06	30	148,091	103.06	0.07	0	0	0	0	0.00
宿毛	7	54,500	79	617,200	492.19	0.44	188	1,118,602	174.17	0.52	0	0	0	0	0.00
【信用組合広島商銀】	2	6,440	15	98,040	999.99	0.07	30	154,097	221.98	0.07	0	0	0	0	0.00
【四国労働金庫】	0	0	0	0	*****	0.00	0	0	*****	0.00	0	0	0	0	*****
【商工組合中央金庫】	0	0	0	0	0.00	0.00	64	569,479	74.93	0.26	0	0	0	0	0.00
松山	0	0	0	0	*****	0.00	2	12,685	51.60	0.01	0	0	0	0	0.00
高知	0	0	0	0	0.00	0.00	62	556,794	75.71	0.26	0	0	0	0	0.00
【農林中央金庫】	0	0	0	0	*****	0.00	0	0	*****	0.00	0	0	0	0	*****
【高知県信用農業協同組合連合会】	0	0	0	0	*****	0.00	2	14,511	90.05	0.01	0	0	0	0	0.00
【高知県農業協同組合】	1	16,000	3	76,000	*****	0.05	1	30,000	*****	0.01	0	0	0	0	0.00
【高知市農業協同組合】	0	0	0	0	*****	0.00	0	0	*****	0.00	0	0	0	0	*****
【土佐くろしお農業協同組合】	0	0	0	0	*****	0.00	0	0	*****	0.00	0	0	0	0	*****
★ 総 合 計 ★	528	8,631,881	6,762	141,821,979	832.52	100.00	14,578	214,973,944	201.78	100.00	2	8,969	36	370,383	0.20

(注) 代理貸付分は委託側の金融機関に含みます

令和 2年 9月

☆☆ 市町村別 保証状況 ☆☆

(単位:千円, %)

	保 証 承 諾						保 証 債 務 残 高				代 位 弁 済				
	当 月		当 年 度 累 計				件 数	金 額	前年比	構成比	当 月		当 年 度 累 計		
	件 数	金 額	件 数	金 額	前年比	構成比					件 数	金 額	件 数	金 額	平残比
【市 計】	458	7,422,361	5,922	126,057,475	839.92	88.88	12,565	189,047,814	205.15	87.94	1	1,879	30	290,860	0.18
高知市	279	4,679,320	3,873	87,318,224	874.49	61.57	7,875	128,152,364	215.94	59.61	0	0	27	258,183	0.23
室戸市	7	89,041	76	1,592,022	889.89	1.12	184	3,163,706	152.93	1.47	1	1,879	1	1,879	0.07
安芸市	8	45,300	133	2,024,890	621.72	1.43	346	3,588,871	156.33	1.67	0	0	0	0	0.00
南国市	34	648,100	402	10,066,994	999.99	7.10	825	13,888,026	227.81	6.46	0	0	0	0	0.00
土佐市	18	318,000	205	4,156,555	793.16	2.93	450	6,515,939	200.94	3.03	0	0	0	0	0.00
須崎市	16	226,100	178	3,947,200	999.99	2.78	434	6,294,479	190.07	2.93	0	0	0	0	0.00
宿毛市	29	655,000	244	4,323,250	530.81	3.05	607	7,346,112	171.68	3.42	0	0	0	0	0.00
土佐清水市	12	116,000	110	1,536,430	398.56	1.08	257	3,088,524	145.48	1.44	0	0	0	0	0.00
四万十市	29	316,000	310	4,931,900	538.10	3.48	787	8,649,823	161.59	4.02	0	0	0	0	0.00
香南市	16	187,500	212	3,699,670	976.94	2.61	439	4,724,294	229.64	2.20	0	0	0	0	0.00
香美市	10	142,000	179	2,460,340	745.78	1.73	361	3,635,674	183.65	1.69	0	0	2	30,797	0.97
【安芸郡計】	17	227,200	153	2,817,380	999.99	1.99	284	3,926,258	220.79	1.83	0	0	0	0	0.00
東洋町	2	25,000	13	200,000	999.99	0.14	29	292,817	241.09	0.14	0	0	0	0	0.00
奈半利町	2	25,000	39	680,200	999.99	0.48	66	935,008	192.75	0.43	0	0	0	0	0.00
田野町	6	94,200	43	854,700	999.99	0.60	75	1,100,209	250.89	0.51	0	0	0	0	0.00
安田町	3	34,000	17	294,000	999.99	0.21	35	477,983	213.67	0.22	0	0	0	0	0.00
北川村	0	0	11	151,400	946.25	0.11	17	144,450	546.95	0.07	0	0	0	0	0.00
馬路村	4	49,000	8	309,000	999.99	0.22	11	328,503	301.36	0.15	0	0	0	0	0.00
芸西村	0	0	22	328,080	336.49	0.23	51	647,290	173.02	0.30	0	0	0	0	0.00
【長岡郡計】	3	45,100	40	611,402	999.99	0.43	119	1,344,739	170.10	0.63	0	0	0	0	0.00
本山町	0	0	9	77,000	334.78	0.05	48	443,697	126.17	0.21	0	0	0	0	0.00
大豊町	3	45,100	31	534,402	999.99	0.38	71	901,043	205.29	0.42	0	0	0	0	0.00
【土佐郡計】	1	40,000	15	309,500	937.88	0.22	62	688,846	139.49	0.32	0	0	0	0	0.00
土佐町	0	0	14	269,500	816.67	0.19	62	688,846	141.94	0.32	0	0	0	0	0.00
大川村	1	40,000	1	40,000	****	0.03	0	0	0.00	0.00	0	0	0	0	****
【吾川郡計】	11	252,000	154	3,506,918	476.39	2.47	404	5,872,240	168.48	2.73	0	0	0	0	0.00
いの町	9	172,000	109	2,717,418	501.05	1.92	320	4,597,443	173.69	2.14	0	0	0	0	0.00
仁淀川町	2	80,000	45	789,500	407.38	0.56	84	1,274,797	152.05	0.59	0	0	0	0	0.00
【高岡郡計】	29	558,720	388	7,651,604	999.99	5.40	844	11,899,588	191.89	5.54	1	7,090	6	79,524	0.79
佐川町	10	204,500	88	1,333,492	999.99	0.94	141	1,737,447	199.95	0.81	0	0	0	0	0.00
越知町	3	50,000	37	783,400	946.82	0.55	106	1,493,630	164.07	0.69	0	0	1	333	0.03
中土佐町	1	17,440	30	430,250	411.72	0.30	95	894,083	145.01	0.42	1	7,090	3	13,301	1.63

令和 2年 9月

☆☆ 市町村別 保証状況 ☆☆

(単位:千円, %)

	保 証 承 諾						保 証 債 務 残 高				代 位 弁 済				
	当 月		当 年 度 累 計				件 数	金 額	前年比	構 成 比	当 月		当 年 度 累 計		
	件 数	金 額	件 数	金 額	前年比	構 成 比					件 数	金 額	件 数	金 額	平 残 比
橿原町	2	55,000	10	206,705	999.99	0.15	23	318,454	146.35	0.15	0	0	0	0	0.00
日高村	5	143,000	31	723,200	691.53	0.51	99	1,287,733	171.37	0.60	0	0	0	0	0.00
津野町	2	8,000	30	607,300	999.99	0.43	86	1,153,326	177.14	0.54	0	0	0	0	0.00
四万十町	6	80,780	162	3,567,257	999.99	2.52	294	5,014,915	229.49	2.33	0	0	2	65,889	1.58
【幡多郡計】	9	86,500	90	867,700	396.86	0.61	291	1,960,285	143.99	0.91	0	0	0	0	0.00
大月町	5	22,500	22	148,300	472.29	0.10	75	370,569	137.74	0.17	0	0	0	0	0.00
三原村	2	22,000	5	73,000	132.73	0.05	27	264,368	133.67	0.12	0	0	0	0	0.00
黒潮町	2	42,000	63	646,400	488.81	0.46	189	1,325,348	148.15	0.62	0	0	0	0	0.00
【県外等計】	0	0	0	0	****	0.00	9	234,173	85.04	0.11	0	0	0	0	0.00
★ 総 合 計 ★	528	8,631,881	6,762	141,821,979	832.52	100.00	14,578	214,973,944	201.78	100.00	2	8,969	36	370,383	0.20

令和 2年 9月

☆☆ 業種別 保証状況 ☆☆

(単位:千円, %)

	保 証 承 諾						保 証 債 務 残 高				代 位 弁 済				
	当 月		当 年 度 累 計				件 数	金 額	前年比	構 成 比	当 月		当 年 度 累 計		
	件 数	金 額	件 数	金 額	前年比	構 成 比					件 数	金 額	件 数	金 額	平 残 比
製造業	63	1,162,050	926	23,000,012	937.56	16.22	1,993	34,286,453	207.76	15.95	2	8,969	8	45,579	0.15
食料品工業	16	276,500	219	5,884,407	999.99	4.15	500	9,257,772	196.74	4.31	1	7,090	6	39,253	0.48
繊維品工業	0	0	21	389,600	999.99	0.27	67	702,588	187.41	0.33	0	0	0	0	0.00
木材・木製品工業	2	45,000	61	1,439,200	673.56	1.01	157	2,607,944	156.43	1.21	0	0	0	0	0.00
家具・建具工業	2	6,900	30	609,400	999.99	0.43	66	952,494	230.30	0.44	0	0	0	0	0.00
紙工業	5	151,000	22	1,073,000	401.87	0.76	44	1,405,577	179.07	0.65	0	0	0	0	0.00
製版・製本業	0	0	0	0	*****	0.00	2	2,488	24.44	0.00	0	0	0	0	0.00
化学工業	1	10,000	9	331,500	136.70	0.23	24	855,552	135.19	0.40	0	0	0	0	0.00
石油・石炭製品工業	0	0	3	147,000	*****	0.10	3	146,748	*****	0.07	0	0	0	0	0.00
ゴム・プラスチック工業	1	10,000	13	530,000	999.99	0.37	22	833,850	244.76	0.39	0	0	0	0	0.00
ゴム製品製造業	0	0	2	39,800	663.33	0.03	2	39,390	150.87	0.02	0	0	0	0	0.00
皮革工業	0	0	1	1,500	*****	0.00	1	1,500	*****	0.00	0	0	0	0	0.00
窯業	0	0	48	1,090,000	558.23	0.77	91	1,701,166	190.52	0.79	0	0	0	0	0.00
機械工業	9	205,900	128	4,068,900	999.99	2.87	251	5,737,801	225.23	2.67	0	0	0	0	0.00
電気機器工業	0	0	7	270,000	818.18	0.19	31	652,559	144.28	0.30	0	0	0	0	0.00
車両工業	1	10,000	6	75,000	750.00	0.05	9	80,601	222.64	0.04	0	0	0	0	0.00
船舶工業	1	15,000	27	953,500	999.99	0.67	51	1,126,086	380.24	0.52	0	0	0	0	0.00
金属工業	6	166,500	74	2,440,975	999.99	1.72	149	3,190,786	286.07	1.48	0	0	1	4,447	0.17
ソフトウェア業	1	3,000	27	581,170	558.23	0.41	68	994,789	191.98	0.46	0	0	0	0	0.00
情報処理サービス業	1	3,000	3	53,000	151.43	0.04	4	59,256	135.44	0.03	0	0	0	0	0.00
その他の工業	16	243,250	208	2,846,420	999.99	2.01	412	3,672,196	242.14	1.71	0	0	0	0	0.00
農林漁業	1	16,000	17	175,640	924.42	0.12	39	265,312	207.52	0.12	1	1,879	1	1,879	0.75
木材伐出業	2	5,000	14	324,000	696.77	0.23	42	408,596	244.92	0.19	0	0	0	0	0.00
鉱業	0	0	0	0	*****	0.00	0	0	*****	0.00	0	0	0	0	*****
土石採取業	0	0	1	30,000	600.00	0.02	14	159,075	129.16	0.07	0	0	0	0	0.00
建設業	134	2,446,380	1,287	27,789,788	675.78	19.59	2,928	42,214,576	191.26	19.64	0	0	8	19,924	0.06
卸売業	43	950,060	707	20,885,194	868.89	14.73	1,469	29,322,198	231.23	13.64	0	0	4	33,277	0.13
小売業	84	1,076,630	1,095	20,202,713	911.45	14.25	2,453	31,749,331	189.91	14.77	0	0	4	22,408	0.08
飲食店	57	520,200	796	8,937,322	999.99	6.30	1,281	11,548,942	281.95	5.37	0	0	3	57,809	0.57
運送業	20	414,600	273	7,661,564	999.99	5.40	596	10,594,787	230.61	4.93	0	0	0	0	0.00
貨物運送取扱業	0	0	0	0	*****	0.00	0	0	*****	0.00	0	0	0	0	*****
倉庫業	0	0	1	10,000	*****	0.01	3	13,904	306.26	0.01	0	0	0	0	0.00
物品預り・駐車場業	1	3,000	3	133,000	999.99	0.09	8	149,648	613.19	0.07	0	0	0	0	0.00

令和 2年 9月

☆☆ 業種別 保証状況 ☆☆

(単位:千円, %)

	保 証 承 諾						保 証 債 務 残 高				代 位 弁 済				
	当 月		当 年 度 累 計				件 数	金 額	前年比	構 成 比	当 月		当 年 度 累 計		
	件 数	金 額	件 数	金 額	前年比	構 成 比					件 数	金 額	件 数	金 額	平 残 比
印刷業	2	43,000	38	980,800	567.26	0.69	110	1,817,494	158.90	0.85	0	0	0	0	0.00
出版業	0	0	3	91,500	*****	0.06	10	189,749	173.01	0.09	0	0	0	0	0.00
旅行業	1	10,000	6	27,000	*****	0.02	6	20,943	134.51	0.01	0	0	0	0	0.00
サービス業	91	1,418,261	1,363	27,574,915	912.49	19.44	2,785	40,874,779	213.76	19.01	0	0	9	191,387	0.55
物品賃貸業	2	85,000	39	1,154,000	851.66	0.81	95	1,763,186	204.80	0.82	0	0	0	0	0.00
宿泊業	9	192,000	92	2,594,500	999.99	1.83	170	3,850,000	242.46	1.79	0	0	0	0	0.00
洗濯・理美容・浴場業	14	162,500	228	2,297,320	999.99	1.62	381	2,866,657	240.28	1.33	0	0	3	9,091	0.36
その他の生活関連サービス業	5	49,000	47	987,900	999.99	0.70	94	1,441,884	201.14	0.67	0	0	4	116,138	8.97
映画・娯楽業	6	27,000	68	1,438,700	999.99	1.01	111	1,655,191	434.97	0.77	0	0	0	0	0.00
広告業	1	27,000	23	389,700	999.99	0.27	64	656,366	219.95	0.31	0	0	0	0	0.00
放送業	0	0	0	0	*****	0.00	3	124,416	79.05	0.06	0	0	0	0	0.00
情報通信サービス業	0	0	17	455,500	999.99	0.32	30	647,677	296.11	0.30	0	0	0	0	0.00
運輸サービス業	1	40,000	7	311,000	622.00	0.22	9	395,342	161.76	0.18	0	0	0	0	0.00
運送取扱業	0	0	2	75,000	999.99	0.05	3	77,480	999.99	0.04	0	0	0	0	0.00
職業紹介・労働者派遣業	0	0	2	40,000	*****	0.03	6	58,437	260.89	0.03	0	0	0	0	0.00
その他の事業サービス業	5	58,500	101	1,970,300	999.99	1.39	208	3,027,201	219.60	1.41	0	0	0	0	0.00
専門サービス業	5	14,000	61	423,334	349.14	0.30	189	836,995	137.61	0.39	0	0	1	1,820	0.24
技術サービス業	9	211,500	88	1,530,487	796.45	1.08	173	1,855,220	236.28	0.86	0	0	0	0	0.00
医療・福祉業	23	391,261	462	11,758,150	735.08	8.29	933	18,079,031	208.22	8.41	0	0	1	64,338	0.42
廃棄物処理業	1	5,000	42	1,020,000	404.44	0.72	134	1,756,766	164.90	0.82	0	0	0	0	0.00
教育・学習支援業	6	121,500	51	674,700	999.99	0.48	109	1,117,540	189.86	0.52	0	0	0	0	0.00
その他のサービス業	3	24,000	27	427,324	619.31	0.30	67	644,447	207.29	0.30	0	0	0	0	0.00
不動産業	25	475,700	212	3,642,151	343.96	2.57	591	8,025,618	137.51	3.73	0	0	0	0	0.00
電気・ガス・熱供給・水道業	4	109,500	14	302,220	106.31	0.21	215	3,228,286	102.30	1.50	0	0	0	0	0.00
保険媒介代理業	2	7,500	24	220,800	999.99	0.16	70	341,338	221.29	0.16	0	0	0	0	0.00
郵便業	0	0	0	0	*****	0.00	0	0	*****	0.00	0	0	0	0	*****
通信業	0	0	0	0	*****	0.00	0	0	*****	0.00	0	0	0	0	*****
インターネット附随サービス業	0	0	5	36,000	400.00	0.03	10	49,169	145.61	0.02	0	0	0	0	0.00
★ 総 合 計 ★	528	8,631,881	6,762	141,821,979	832.52	100.00	14,578	214,973,944	201.78	100.00	2	8,969	36	370,383	0.20

令和 2年 9月

☆☆ 制度別 保証状況 ☆☆

(単位:千円, %)

	保 証 承 諾						保 証 債 務 残 高				代 位 弁 済				
	当 月		当 年 度 累 計				件 数	金 額	前年比	構 成 比	当 月		当 年 度 累 計		
	件 数	金 額	件 数	金 額	前年比	構 成 比					件 数	金 額	件 数	金 額	平 残 比
【普通保証計】	10	210,780	66	1,159,043	43.27	0.82	925	14,561,306	92.29	6.77	0	0	6	109,959	0.73
普通保証	10	210,780	66	1,159,043	43.27	0.82	925	14,561,306	92.29	6.77	0	0	6	109,959	0.73
【協会制度保証計】	7	281,000	63	1,518,500	80.57	1.07	232	5,275,417	86.30	2.45	0	0	0	0	0.00
手形貸付根保証	2	103,000	21	415,000	75.52	0.29	41	793,500	105.31	0.37	0	0	0	0	0.00
小口零細保証	0	0	1	1,500	18.09	0.00	29	59,115	53.03	0.03	0	0	0	0	0.00
特別小口保証	0	0	0	0	*****	0.00	2	1,386	74.52	0.00	0	0	0	0	0.00
特別推薦保証	0	0	0	0	*****	0.00	2	6,949	56.88	0.00	0	0	0	0	0.00
中小企業特定社債保証	0	0	0	0	*****	0.00	6	386,560	84.85	0.18	0	0	0	0	0.00
地方創生応援型社債保証	0	0	2	104,000	260.00	0.07	20	889,600	105.40	0.41	0	0	0	0	0.00
借換保証・一般	0	0	0	0	*****	0.00	1	3,008	94.71	0.00	0	0	0	0	0.00
借換保証・経安	0	0	0	0	*****	0.00	3	8,967	69.23	0.00	0	0	0	0	0.00
条件変更改善型借換保証	0	0	0	0	*****	0.00	2	51,324	76.98	0.02	0	0	0	0	0.00
短期継続保証	4	73,000	30	653,500	59.65	0.46	76	2,135,700	78.51	0.99	0	0	0	0	0.00
税理士連携型手貸極度保証	0	0	0	0	*****	0.00	2	65,000	325.00	0.03	0	0	0	0	0.00
税理士連携型短期継続保証	0	0	0	0	*****	0.00	2	160,000	100.00	0.07	0	0	0	0	0.00
流動資産根保証	0	0	0	0	*****	0.00	4	120,790	84.59	0.06	0	0	0	0	0.00
流動資産個別保証	0	0	0	0	*****	0.00	0	0	*****	0.00	0	0	0	0	*****
商業手形等割引根保証	0	0	7	106,500	70.30	0.08	26	326,000	76.35	0.15	0	0	0	0	0.00
経営力強化保証・責任共有	0	0	0	0	*****	0.00	2	13,496	23.57	0.01	0	0	0	0	0.00
経営力強化保証・責任共有外	0	0	0	0	*****	0.00	1	47,047	71.43	0.02	0	0	0	0	0.00
不動産活用保証	1	105,000	2	238,000	*****	0.17	1	133,000	*****	0.06	0	0	0	0	0.00
財務要件型無保証人保証	0	0	0	0	0.00	0.00	1	32,230	82.87	0.01	0	0	0	0	0.00
☆全国緊急保証	0	0	0	0	*****	0.00	9	35,866	17.08	0.02	0	0	0	0	0.00
☆簡易推薦保証	0	0	0	0	*****	0.00	2	5,879	64.21	0.00	0	0	0	0	0.00
☆ありがとう70 短期継続保証	0	0	0	0	*****	0.00	0	0	*****	0.00	0	0	0	0	0.00
【全国統一制度保証計】	27	372,000	141	1,456,500	90.97	1.03	707	6,480,613	104.21	3.01	0	0	0	0	0.00
カードローン根保証	22	179,000	126	888,500	79.40	0.63	644	4,037,139	96.16	1.88	0	0	0	0	0.00
当座貸越根保証	5	193,000	15	568,000	117.84	0.40	53	2,036,166	112.81	0.95	0	0	0	0	0.00
財務要件型当座貸越根保証	0	0	0	0	*****	0.00	4	210,000	*****	0.10	0	0	0	0	0.00
長期経営資金保証	0	0	0	0	*****	0.00	6	197,308	91.62	0.09	0	0	0	0	0.00
【保険特例制度保証計】	1	3,300	7	165,300	918.33	0.12	154	3,311,145	80.34	1.54	0	0	2	65,062	1.86
経営安定保証	1	3,300	5	45,300	*****	0.03	134	3,131,270	78.57	1.46	0	0	2	65,062	1.94
創業等関連保証	0	0	0	0	*****	0.00	1	1,100	64.71	0.00	0	0	0	0	0.00

(注) ①☆→現行制度廃止分です。②保証実績のない制度について、一部表示を省略しているものがあります。

令和 2年 9月

☆☆ 制度別 保証状況 ☆☆

(単位:千円, %)

	保 証 承 諾						保 証 債 務 残 高				代 位 弁 済				
	当 月		当 年 度 累 計				件 数	金 額	前年比	構成比	当 月		当 年 度 累 計		
	件 数	金 額	件 数	金 額	前年比	構成比					件 数	金 額	件 数	金 額	平残比
創業関連保証	0	0	0	0	*****	0.00	10	28,339	86.74	0.01	0	0	0	0	0.00
経営革新関連保証	0	0	0	0	*****	0.00	0	0	*****	0.00	0	0	0	0	*****
経営改善サポート保証	0	0	0	0	*****	0.00	3	13,385	75.79	0.01	0	0	0	0	0.00
経営改善サポート保証・借換	0	0	0	0	*****	0.00	2	51,965	91.23	0.02	0	0	0	0	0.00
危機関連保証	0	0	2	120,000	*****	0.08	1	59,000	*****	0.03	0	0	0	0	0.00
先端設備等導入関連保証	0	0	0	0	0.00	0.00	1	17,032	94.62	0.01	0	0	0	0	0.00
☆金安・金融環境変化	0	0	0	0	*****	0.00	2	9,054	98.67	0.00	0	0	0	0	0.00
【県制度保証計】	478	7,749,801	6,330	136,932,636	999.99	96.55	12,045	183,506,459	253.16	85.36	2	8,969	27	194,195	0.13
経営・無担・特別小口	1	3,000	2	6,000	32.09	0.00	17	21,712	49.96	0.01	0	0	0	0	0.00
経営・小規模企業	0	0	3	26,000	18.05	0.02	51	362,032	114.17	0.17	0	0	0	0	0.00
経営・小口零細企業	0	0	4	17,400	16.37	0.01	252	356,292	62.54	0.17	0	0	0	0	0.00
経営・経済変動対策	2	25,000	3	30,000	8.13	0.02	171	1,249,601	63.21	0.58	0	0	0	0	0.00
県・安心実現緊急	10	83,040	83	931,555	19.15	0.66	2,664	19,077,137	77.47	8.87	0	0	12	40,695	0.19
県・安心実現緊急・高知市	1	2,000	1	2,000	10.00	0.00	453	3,659,024	61.41	1.70	0	0	4	26,747	0.65
県・安心実現緊急・南国市	0	0	0	0	*****	0.00	55	449,176	57.03	0.21	0	0	0	0	0.00
県・安心実現緊急・室戸市	0	0	0	0	0.00	0.00	4	30,680	57.31	0.01	0	0	0	0	0.00
県・安心実現緊急・香南市	0	0	0	0	*****	0.00	0	0	0.00	0.00	0	0	0	0	*****
県・安心実現緊急・黒潮町	1	2,000	34	142,800	999.99	0.10	38	144,762	999.99	0.07	0	0	0	0	0.00
県・安心実現緊急・土佐町	0	0	0	0	*****	0.00	0	0	*****	0.00	0	0	0	0	*****
県・安心実現緊急・安芸市	0	0	1	3,580	47.11	0.00	10	27,333	48.69	0.01	0	0	0	0	0.00
県・安心実現緊急・土佐清水市	1	10,000	1	10,000	*****	0.01	1	10,000	*****	0.00	0	0	0	0	0.00
県・経営力強化・借換無	0	0	0	0	*****	0.00	0	0	0.00	0.00	0	0	0	0	0.00
県・経営力・責任共有	0	0	0	0	*****	0.00	5	44,316	60.65	0.02	0	0	0	0	0.00
県・経営力・責任共有外	0	0	0	0	0.00	0.00	26	458,878	64.10	0.21	0	0	0	0	0.00
経営・借換え	0	0	3	76,000	151.09	0.05	193	2,268,935	76.34	1.06	0	0	2	22,323	0.88
経営・流動資産個別保証	0	0	0	0	*****	0.00	0	0	*****	0.00	0	0	0	0	*****
経営・流動資産根保証	1	16,000	22	706,400	95.15	0.50	51	1,336,000	95.21	0.62	0	0	0	0	0.00
経営・下請経営安定	0	0	5	53,000	120.45	0.04	10	84,500	110.46	0.04	0	0	0	0	0.00
経営・季節	0	0	2	6,500	14.51	0.00	2	3,248	12.86	0.00	0	0	0	0	0.00
特別・産振計画推進	2	48,780	24	744,880	24.18	0.53	1,283	17,870,119	84.81	8.31	0	0	1	45,096	0.23
特別・産振計画推進・黒潮町	0	0	2	9,500	90.48	0.01	28	127,930	90.90	0.06	0	0	0	0	0.00
特別・産振計画推進・土佐町	0	0	0	0	*****	0.00	11	30,369	64.46	0.01	0	0	0	0	0.00
特別・産振計画推進・安芸市	0	0	1	10,000	75.76	0.01	16	82,046	124.73	0.04	0	0	0	0	0.00

(注) ①☆→現行制度廃止分です。②保証実績のない制度について、一部表示を省略しているものがあります。



令和 2年 9月

☆☆ 制度別 保証状況 ☆☆

(単位:千円, %)

	保 証 承 諾						保 証 債 務 残 高				代 位 弁 済				
	当 月		当 年 度 累 計				件 数	金 額	前年比	構成比	当 月		当 年 度 累 計		
	件 数	金 額	件 数	金 額	前年比	構成比					件 数	金 額	件 数	金 額	平残比
特別・産振計画推進・土佐清水市	0	0	0	0	*****	0.00	0	0	*****	0.00	0	0	0	0	*****
特別・南海地震・節電対策	0	0	2	83,300	*****	0.06	48	1,254,765	104.51	0.58	0	0	0	0	0.00
特別・中核企業支援	0	0	0	0	*****	0.00	1	49,852	88.12	0.02	0	0	0	0	0.00
特別・事業・環境保全促進	2	95,800	9	217,010	118.65	0.15	158	2,642,152	99.99	1.23	0	0	0	0	0.00
特別・事業・福祉関連支援	0	0	1	31,500	*****	0.02	12	350,004	113.54	0.16	0	0	0	0	0.00
特別・事業・商業観光業支援	0	0	1	10,000	*****	0.01	9	189,968	196.56	0.09	0	0	0	0	0.00
特別・創業Ⅰ型	0	0	7	49,130	16.14	0.03	185	733,101	72.30	0.34	0	0	2	7,919	0.95
特別・創業サポートⅠ型	5	40,000	29	181,330	*****	0.13	62	325,710	*****	0.15	1	1,879	1	1,879	0.64
特別・創業Ⅱ型	0	0	1	15,000	500.00	0.01	8	48,347	107.97	0.02	0	0	0	0	0.00
特別・創業Ⅲ型	0	0	0	0	*****	0.00	0	0	*****	0.00	0	0	0	0	*****
県・創業・安芸市	0	0	0	0	*****	0.00	2	7,920	89.19	0.00	0	0	0	0	0.00
特別・新事業展開支援	0	0	0	0	*****	0.00	0	0	*****	0.00	0	0	0	0	*****
特別・事業再生支援	0	0	0	0	*****	0.00	0	0	*****	0.00	0	0	0	0	*****
特別・経営改善サポート	0	0	0	0	0.00	0.00	9	125,875	103.86	0.06	0	0	0	0	0.00
特別・経営改善サポート借換	0	0	0	0	*****	0.00	0	0	*****	0.00	0	0	0	0	*****
特別・農業ビジネス	1	16,000	7	65,840	*****	0.05	12	76,786	*****	0.04	0	0	0	0	0.00
特別・事業承継	0	0	1	100,000	*****	0.07	1	95,835	*****	0.04	0	0	0	0	0.00
感染症対策・新型コロナウイルス	0	0	2,341	75,468,403	*****	53.21	2,187	71,298,598	*****	33.17	0	0	0	0	0.00
感染症対策・全国コロナ対応	451	7,408,181	3,740	57,935,508	*****	40.85	3,511	54,441,812	*****	25.32	0	0	0	0	0.00
☆経営・県・安心実現緊急	0	0	0	0	*****	0.00	73	361,945	64.24	0.17	0	0	1	20,900	5.29
☆経営・県市・安心実現緊急	0	0	0	0	*****	0.00	96	874,444	73.80	0.41	0	0	0	0	0.00
☆経営・県南・安心実現緊急	0	0	0	0	*****	0.00	13	22,602	36.03	0.01	0	0	0	0	0.00
☆経営・県四・安心実現緊急	0	0	0	0	*****	0.00	2	21,770	22.90	0.01	0	0	0	0	0.00
☆経営・資金繰り円滑化	0	0	0	0	*****	0.00	188	2,578,006	66.80	1.20	1	7,090	4	28,637	1.03
☆特別・経営革新等支援	0	0	0	0	*****	0.00	1	4,424	100.00	0.00	0	0	0	0	0.00
☆災害対策・災害対策特別	0	0	0	0	*****	0.00	6	9,448	57.05	0.00	0	0	0	0	0.00
☆特別・創業A	0	0	0	0	*****	0.00	55	95,229	58.14	0.04	0	0	0	0	0.00
☆特別・創業B	0	0	0	0	*****	0.00	1	12,283	98.56	0.01	0	0	0	0	0.00
☆災害・H30.7豪雨	0	0	0	0	*****	0.00	5	34,675	83.14	0.02	0	0	0	0	0.00
☆ありがとう70 県・特別小口	0	0	0	0	*****	0.00	27	53,167	*****	0.02	0	0	0	0	0.00
☆ありがとう70 県・小口零細	0	0	0	0	*****	0.00	32	103,654	*****	0.05	0	0	0	0	0.00
【高知市制度保証計】	5	15,000	100	272,700	41.77	0.19	439	1,443,363	86.19	0.67	0	0	1	1,167	0.07
中小企業振興資金	0	0	3	4,700	3.31	0.00	37	283,967	79.53	0.13	0	0	0	0	0.00

(注) ①☆→現行制度廃止分です。②保証実績のない制度について、一部表示を省略しているものがあります。

令和 2年 9月

☆☆ 制度別 保証状況 ☆☆

(単位:千円, %)

	保 証 承 諾						保 証 債 務 残 高				代 位 弁 済				
	当 月		当 年 度 累 計				件 数	金 額	前年比	構 成 比	当 月		当 年 度 累 計		
	件 数	金 額	件 数	金 額	前年比	構 成 比					件 数	金 額	件 数	金 額	平 残 比
小規模企業振興資金・小口資金	0	0	1	1,500	2.61	0.00	40	169,483	96.99	0.08	0	0	0	0	0.00
小規模企業振興資金・特別小口	0	0	1	1,500	11.03	0.00	16	35,865	69.76	0.02	0	0	0	0	0.00
小口零細企業資金	0	0	11	35,000	18.22	0.02	141	382,048	71.75	0.18	0	0	1	1,167	0.25
高知市・カード	5	15,000	84	230,000	92.74	0.16	205	572,000	102.33	0.27	0	0	0	0	0.00
【他市町村制度保証計】	0	0	55	317,300	379.68	0.22	76	395,641	267.48	0.18	0	0	0	0	0.00
四万十市中小企業振興	0	0	4	15,000	17.95	0.01	26	97,111	65.65	0.05	0	0	0	0	0.00
四万十市 新型コロナ対策	0	0	51	302,300	*****	0.21	50	298,530	*****	0.14	0	0	0	0	0.00
南国市中小企業振興	0	0	0	0	*****	0.00	0	0	*****	0.00	0	0	0	0	*****
★ 総 合 計 ★	528	8,631,881	6,762	141,821,979	832.52	100.00	14,578	214,973,944	201.78	100.00	2	8,969	36	370,383	0.20

(注) ①☆→現行制度廃止分です。②保証実績のない制度について、一部表示を省略しているものがあります。

令和 2年 9月

☆☆ 期間別 保証状況 ☆☆

(単位:千円, %)

	保 証 承 諾						保 証 債 務 残 高				代 位 弁 済				
	当 月		当 年 度 累 計				件 数	金 額	前年比	構成比	当 月		当 年 度 累 計		
	件 数	金 額	件 数	金 額	前年比	構成比					件 数	金 額	件 数	金 額	平残比
3か月以下	1	3,300	13	97,119	25.47	0.07	6	250,564	143.94	0.12	0	0	1	1,006	0.32
6か月以下	2	14,000	25	232,775	39.91	0.16	37	334,525	75.01	0.16	0	0	1	1,001	0.25
1か年以下	21	447,780	204	2,951,059	80.13	2.08	517	7,351,053	91.20	3.42	0	0	3	90,866	1.23
2か年以下	26	352,000	145	1,467,087	91.15	1.03	749	6,444,814	104.99	3.00	0	0	0	0	0.00
3か年以下	16	90,100	91	751,556	398.88	0.53	247	1,254,698	183.70	0.58	0	0	0	0	0.00
4か年以下	4	22,000	56	531,732	351.89	0.37	150	776,841	214.70	0.36	0	0	0	0	0.00
5か年以下	30	182,820	280	3,560,570	280.38	2.51	1,379	8,361,108	117.41	3.89	0	0	3	3,207	0.04
7か年以下	34	285,000	375	3,894,360	128.48	2.75	2,695	17,900,734	88.80	8.33	1	1,879	9	30,202	0.16
10か年以下	391	7,034,081	3,588	60,271,401	999.99	42.50	6,184	92,169,563	203.59	42.87	0	0	14	151,126	0.22
10か年超	3	200,800	1,985	68,064,320	999.99	47.99	2,614	80,130,042	442.17	37.27	1	7,090	5	92,975	0.13
★ 総合計 ★	528	8,631,881	6,762	141,821,979	832.52	100.00	14,578	214,973,944	201.78	100.00	2	8,969	36	370,383	0.20

一件平均保証期間	86.8	114.6	前年比	62.5 か月
----------	------	-------	-----	---------

令和 2年 9月

☆☆ 提携保証別 保証状況 ☆☆

(単位:千円, %)

	保 証 承 諾						保 証 債 務 残 高				代 位 弁 済				
	当 月		当 年 度 累 計				件 数	金 額	前年比	構 成 比	当 月		当 年 度 累 計		
	件 数	金 額	件 数	金 額	前年比	構 成 比					件 数	金 額	件 数	金 額	平 残 比
提携保証	0	0	0	0	*****	0.00	27	242,719	88.25	0.11	0	0	0	0	0.00
その他	528	8,631,881	6,762	141,821,979	832.52	100.00	14,551	214,731,224	202.07	99.89	2	8,969	36	370,383	0.20
★ 総 合 計 ★	528	8,631,881	6,762	141,821,979	832.52	100.00	14,578	214,973,944	201.78	100.00	2	8,969	36	370,383	0.20

令和 2年 9月

☆☆ 資金使途別 保証状況 ☆☆

(単位:千円, %)

	保 証 承 諾						保 証 債 務 残 高				代 位 弁 済				
	当 月		当 年 度 累 計				件 数	金 額	前年比	構 成 比	当 月		当 年 度 累 計		
	件 数	金 額	件 数	金 額	前年比	構 成 比					件 数	金 額	件 数	金 額	平 残 比
運転資金	464	7,788,021	6,341	137,179,496	999.99	96.73	11,396	185,384,087	245.60	86.24	1	7,090	31	305,412	0.20
設備資金	14	232,920	90	1,273,420	123.81	0.90	1,203	11,938,936	95.84	5.55	0	0	1	45,096	0.38
運転設備資金	50	610,940	331	3,369,063	84.51	2.38	1,979	17,650,920	94.90	8.21	1	1,879	4	19,875	0.11
★ 総 合 計 ★	528	8,631,881	6,762	141,821,979	832.52	100.00	14,578	214,973,944	201.78	100.00	2	8,969	36	370,383	0.20

令和 2年 9月

☆☆ 金額別 保証状況 ☆☆

(単位:千円, %)

	保 証 承 諾						保 証 債 務 残 高				代 位 弁 済				
	当 月		当 年 度 累 計				件 数	金 額	前年比	構成比	当 月		当 年 度 累 計		
	件 数	金 額	件 数	金 額	前年比	構成比					件 数	金 額	件 数	金 額	平残比
1,000千円以下	15	14,000	225	210,224	310.04	0.15	541	359,942	146.45	0.17	0	0	3	2,771	0.86
2,000千円以下	38	69,320	446	825,071	303.19	0.58	1,107	1,425,828	143.35	0.66	1	1,879	6	7,411	0.59
3,000千円以下	65	192,700	638	1,872,652	258.75	1.32	1,476	3,286,228	136.06	1.53	0	0	2	3,755	0.13
5,000千円以下	83	379,640	883	4,127,184	398.71	2.91	2,136	7,391,534	142.42	3.44	0	0	4	13,580	0.21
10,000千円以下	102	915,651	1,290	11,495,836	514.37	8.11	2,851	18,742,548	155.64	8.72	0	0	9	38,670	0.23
15,000千円以下	27	367,430	398	5,576,044	354.74	3.93	1,160	11,314,720	134.99	5.26	0	0	2	18,323	0.18
20,000千円以下	46	893,240	588	11,580,641	530.41	8.17	1,252	18,520,135	167.64	8.62	0	0	1	14,077	0.09
30,000千円以下	47	1,344,500	1,098	32,234,891	999.99	22.73	1,715	40,974,118	285.01	19.06	1	7,090	4	63,149	0.20
50,000千円以下	100	3,998,400	731	31,512,172	974.30	22.22	1,358	45,951,088	215.87	21.38	0	0	3	82,579	0.23
60,000千円以下	0	0	56	3,326,000	342.72	2.35	207	8,526,707	130.46	3.97	0	0	0	0	0.00
70,000千円以下	0	0	34	2,340,850	854.32	1.65	134	6,125,050	125.66	2.85	0	0	1	61,731	1.01
80,000千円以下	2	152,000	37	2,915,914	621.73	2.06	119	7,136,438	155.30	3.32	0	0	0	0	0.00
100,000千円以下	2	200,000	334	33,334,500	999.99	23.50	470	40,743,635	440.99	18.95	0	0	1	64,338	0.17
120,000千円以下	1	105,000	3	337,000	145.26	0.24	16	1,045,597	95.41	0.49	0	0	0	0	0.00
150,000千円以下	0	0	1	133,000	*****	0.09	22	1,762,351	88.83	0.82	0	0	0	0	0.00
200,000千円以下	0	0	0	0	0.00	0.00	14	1,668,024	74.66	0.78	0	0	0	0	0.00
200,000千円超	0	0	0	0	*****	0.00	0	0	*****	0.00	0	0	0	0	*****
★ 総 合 計 ★	528	8,631,881	6,762	141,821,979	832.52	100.00	14,578	214,973,944	201.78	100.00	2	8,969	36	370,383	0.20

一件平均保証金額	16,348	20,973	前年比	8,849 千円
----------	--------	--------	-----	----------

令和 2年 9月

☆☆ 本支所別 保証状況 ☆☆

(単位:千円, %)

	保 証 承 諾						保 証 債 務 残 高				代 位 弁 済				
	当 月		当 年 度 累 計				件 数	金 額	前 年 比	構 成 比	当 月		当 年 度 累 計		
	件 数	金 額	件 数	金 額	前 年 比	構 成 比					件 数	金 額	件 数	金 額	平 残 比
本 所	449	7,458,381	6,014	130,210,199	887.34	91.81	12,640	193,900,516	207.74	90.20	2	8,969	36	370,383	0.22
幡多支所	79	1,173,500	748	11,611,780	491.78	8.19	1,938	21,073,428	159.63	9.80	0	0	0	0	0.00
★ 総 合 計 ★	528	8,631,881	6,762	141,821,979	832.52	100.00	14,578	214,973,944	201.78	100.00	2	8,969	36	370,383	0.20