

保証等の動向（令和3年4月分）

（単位：千円、％）

当 月			項 目	当 年 度 累 計			
件 数	金 額	前 年 比		件 数	金 額	前 年 比	
			保証 申込	期首繰越	470	9,316,190	
107	959,770	1.34		本年度中	107	959,770	1.34
			保証 承諾	期首繰越	15,643	237,606,128	
455	7,870,062	17.83		本年度中	455	7,870,062	17.83
422	6,798,036	172.08	償 還		422	6,798,036	172.08
			保証債務残高		15,499	235,410,154	192.00
			期首求償権		127	287,790	
9	127,872	5156.37	代位弁済		9	127,872	5156.37
5	9,711	10368.66	回 収		5	9,711	10368.66
			求償権現在額		131	349,586	49.71

【保証承諾・保証残高・代弁状況一覧をご覧いただくにあたってのご注意】

☆ 前年比、平残比での『\*\*\*\*\*』と『0.00』の表示の違いについては、下図の通りです。  
また、前年比、平残比が1000%以上の場合は、  
『999.99』の表示をしています。

		前年度の金額(実績)	
		0 円	0 円超(前年度実績あり)
今年度の 金 額	0 円	*****	0.00
	0 円超(今年度実績あり)	*****	999.99～0.01

## 保証実績月別推移表

(令和3年4月分)

### 保証承諾

(単位:百万円、%)

月	令和元年度			令和2年度			令和3年度		
	件数	金額	前年比	件数	金額	前年比	件数	金額	前年比
4月	211	2,026	120.68	1,466	44,149	2179.27	455	7,870	17.83
5月	210	2,020	68.52	1,705	42,182	2088.62			
6月	257	4,003	133.64	1,531	22,362	558.57			
7月	258	3,366	103.80	857	13,634	405.00			
8月	231	2,819	81.51	675	10,863	385.36			
9月	238	2,801	95.78	528	8,632	308.15			
10月	224	2,670	97.35	378	5,181	194.00			
11月	226	3,484	103.20	400	5,839	167.61			
12月	289	4,474	126.56	553	8,083	180.68			
1月	220	2,670	96.84	321	4,947	185.33			
2月	252	2,939	92.22	494	7,872	267.83			
3月	356	5,066	115.20	825	17,082	337.17			
合計	2,972	38,338	102.94	9,733	190,825	497.74	455	7,870	17.83

### 保証債務残高

(単位:百万円、%)

月	令和元年度			令和2年度			令和3年度		
	件数	金額	前年比	件数	金額	前年比	件数	金額	前年比
4月	11,382	109,299	95.42	11,227	122,609	112.18	15,499	235,410	192.00
5月	11,316	108,164	95.59	12,538	170,828	157.93			
6月	11,286	107,933	95.53	13,566	193,809	179.56			
7月	11,212	107,209	95.36	14,085	204,700	190.94			
8月	11,171	106,952	95.23	14,338	210,853	197.15			
9月	11,105	106,539	95.45	14,578	214,974	201.78			
10月	11,033	105,843	95.55	14,715	217,075	205.09			
11月	10,973	105,136	95.40	14,782	218,131	207.48			
12月	10,939	105,880	95.27	14,920	220,326	208.09			
1月	10,926	105,546	96.21	15,019	221,433	209.80			
2月	10,873	105,116	95.83	15,097	223,516	212.64			
3月	10,823	105,690	96.25	15,283	230,020	217.64			
平均	11,086	106,609	95.59	14,179	204,023	191.38	15,499	235,410	192.00

### 代位弁済

(単位:百万円、%)

月	令和元年度			令和2年度			令和3年度		
	件数	金額	前年比	件数	金額	前年比	件数	金額	前年比
4月	2	0	3.88	2	2	927.01	9	128	5156.37
5月	9	70	45.10	15	87	124.38			
6月	4	17	16.94	6	14	82.86			
7月	30	374	554.26	8	187	50.09			
8月	23	152	1461.24	3	71	46.57			
9月	30	182	190.92	2	9	4.93			
10月	17	145	390.76	5	88	60.61			
11月	16	191	306.03	2	29	15.41			
12月	4	58	91.89	2	28	48.38			
1月	9	72	110.07	0	0	0.00			
2月	24	355	197.34	6	45	12.75			
3月	15	154	406.62	7	35	22.81			
合計	183	1,771	201.06	58	597	33.70	9	128	5156.37

データの数字をご覧いただくにあたって

四捨五入のために個々の金額の合計が合計欄の金額にならない場合があります。

# 保証実績月別推移グラフ

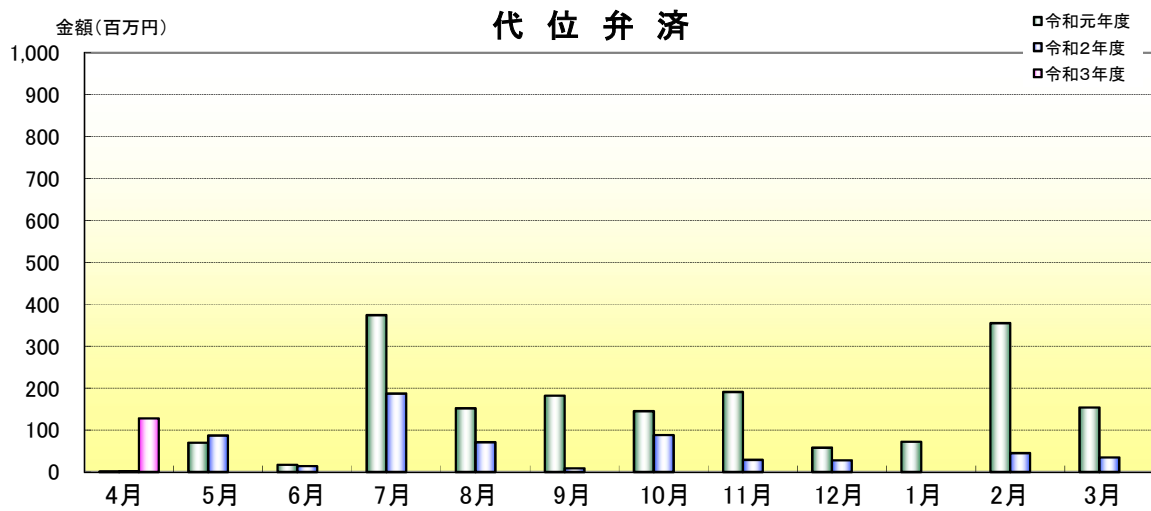
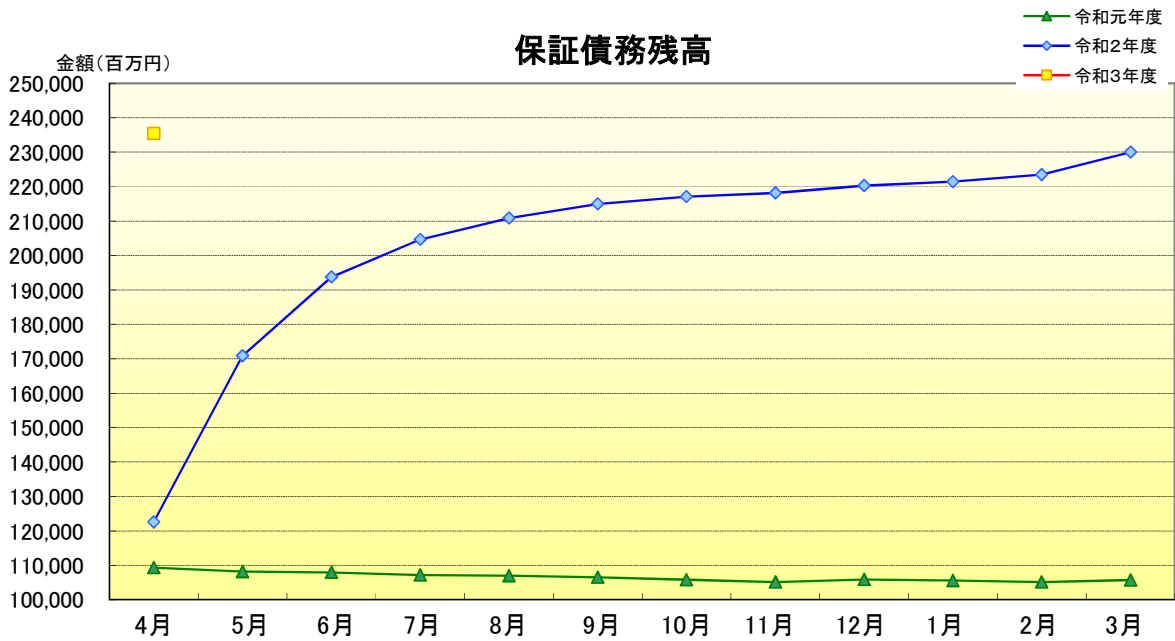
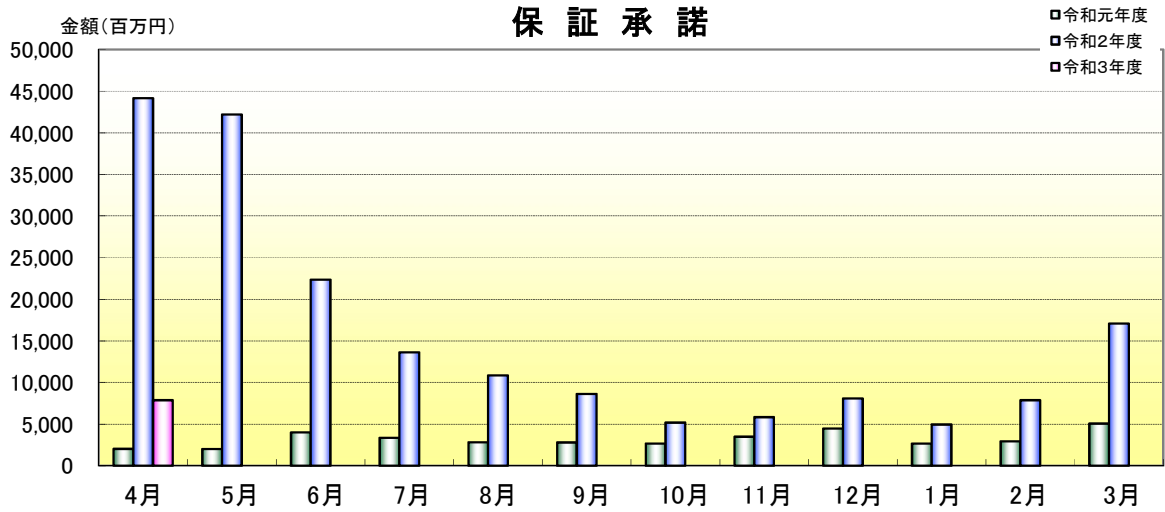

令和 3年 4月

☆☆ 金融機関別 保証状況 ☆☆

(単位:千円, %)

	保 証 承 諾						保 証 債 務 残 高				代 位 弁 済				
	当 月		当 年 度 累 計				件 数	金 額	前年比	構成比	当 月		当 年 度 累 計		
	件 数	金 額	件 数	金 額	前年比	構成比					件 数	金 額	件 数	金 額	平残比
【都市銀行計】	0	0	0	0	*****	0.00	17	239,058	76.31	0.10	0	0	0	0	0.00
みずほ銀行	0	0	0	0	*****	0.00	4	112,184	87.76	0.05	0	0	0	0	0.00
りそな銀行	0	0	0	0	*****	0.00	0	0	0.00	0.00	0	0	0	0	*****
三菱UFJ銀行	0	0	0	0	*****	0.00	13	126,874	93.66	0.05	0	0	0	0	0.00
【地方銀行計】	227	4,334,392	227	4,334,392	15.34	55.07	6,835	121,777,156	194.21	51.73	5	65,746	5	65,746	0.05
四国銀行	213	3,886,392	213	3,886,392	14.53	49.38	6,375	111,088,433	190.47	47.19	5	65,746	5	65,746	0.06
阿波銀行	0	0	0	0	0.00	0.00	150	3,977,285	288.32	1.69	0	0	0	0	0.00
百十四銀行	13	398,000	13	398,000	43.00	5.06	214	4,544,958	229.85	1.93	0	0	0	0	0.00
伊予銀行	1	50,000	1	50,000	76.92	0.64	96	2,166,481	211.88	0.92	0	0	0	0	0.00
【第二地方銀行計】	175	2,931,709	175	2,931,709	19.81	37.25	6,585	97,236,190	190.30	41.31	4	62,126	4	62,126	0.06
高知銀行	136	2,218,269	136	2,218,269	17.21	28.19	5,594	82,274,013	185.94	34.95	2	10,403	2	10,403	0.01
徳島大正銀行	20	467,140	20	467,140	60.41	5.94	259	5,711,124	281.54	2.43	2	51,723	2	51,723	0.91
香川銀行	7	106,000	7	106,000	18.60	1.35	175	2,603,672	199.16	1.11	0	0	0	0	0.00
愛媛銀行	12	140,300	12	140,300	24.82	1.78	557	6,647,381	189.17	2.82	0	0	0	0	0.00
【信用金庫計】	47	564,961	47	564,961	66.54	7.18	1,649	13,113,685	188.86	5.57	0	0	0	0	0.00
高知信用金庫	19	265,600	19	265,600	191.78	3.37	657	4,119,929	265.69	1.75	0	0	0	0	0.00
幡多信用金庫	28	299,361	28	299,361	42.13	3.80	992	8,993,756	166.76	3.82	0	0	0	0	0.00
信金中央金庫	0	0	0	0	*****	0.00	0	0	*****	0.00	0	0	0	0	*****
【信用組合計】	6	39,000	6	39,000	18.24	0.50	347	2,311,712	257.66	0.98	0	0	0	0	0.00
土佐信用組合	2	32,000	2	32,000	22.70	0.41	68	573,886	625.10	0.24	0	0	0	0	0.00
宿毛商銀信用組合	4	7,000	4	7,000	9.62	0.09	246	1,570,679	212.31	0.67	0	0	0	0	0.00
信用組合広島商銀	0	0	0	0	*****	0.00	33	167,147	254.91	0.07	0	0	0	0	0.00
【労働金庫計】	0	0	0	0	*****	0.00	0	0	*****	0.00	0	0	0	0	*****
四国労働金庫	0	0	0	0	*****	0.00	0	0	*****	0.00	0	0	0	0	*****
【政府関係計】	0	0	0	0	*****	0.00	61	642,778	100.51	0.27	0	0	0	0	0.00
商工組合中央金庫	0	0	0	0	*****	0.00	61	642,778	100.51	0.27	0	0	0	0	0.00
農林中央金庫	0	0	0	0	*****	0.00	0	0	*****	0.00	0	0	0	0	*****
日本政策金融公庫	0	0	0	0	*****	0.00	0	0	*****	0.00	0	0	0	0	*****
【その他機関計】	0	0	0	0	*****	0.00	2	13,575	89.43	0.01	0	0	0	0	0.00
高知県信用農業協同組合連合会	0	0	0	0	*****	0.00	2	13,575	89.43	0.01	0	0	0	0	0.00
【農業協同組合計】	0	0	0	0	0.00	0.00	3	76,000	*****	0.03	0	0	0	0	0.00
★ 総 合 計 ★	455	7,870,062	455	7,870,062	17.83	100.00	15,499	235,410,154	192.00	100.00	9	127,872	9	127,872	0.05

(注) 代理貸付分は委託側の金融機関に含まず

令和 3年 4月

☆☆ 金融機関本支店別 保証状況 ☆☆

(単位:千円, %)

	保 証 承 諾						保 証 債 務 残 高				代 位 弁 済				
	当 月		当 年 度 累 計				件 数	金 額	前年比	構成比	当 月		当 年 度 累 計		
	件 数	金 額	件 数	金 額	前年比	構成比					件 数	金 額	件 数	金 額	平残比
【みずほ銀行】	0	0	0	0	*****	0.00	4	112,184	87.76	0.05	0	0	0	0	0.00
高松	0	0	0	0	*****	0.00	2	96,524	93.14	0.04	0	0	0	0	0.00
高知	0	0	0	0	*****	0.00	2	15,660	64.72	0.01	0	0	0	0	0.00
【りそな銀行】	0	0	0	0	*****	0.00	0	0	0.00	0.00	0	0	0	0	*****
大阪営業部	0	0	0	0	*****	0.00	0	0	0.00	0.00	0	0	0	0	*****
【三菱UFJ銀行】	0	0	0	0	*****	0.00	13	126,874	93.66	0.05	0	0	0	0	0.00
高松	0	0	0	0	*****	0.00	6	40,137	66.86	0.02	0	0	0	0	0.00
高松中央	0	0	0	0	*****	0.00	7	86,737	114.99	0.04	0	0	0	0	0.00
【四国銀行】	213	3,886,392	213	3,886,392	14.53	49.38	6,375	111,088,433	190.47	47.19	5	65,746	5	65,746	0.06
本店	11	261,500	11	261,500	8.93	3.32	320	9,234,549	232.98	3.92	5	65,746	5	65,746	0.71
三里	1	5,000	1	5,000	1.13	0.06	98	1,933,576	276.76	0.82	0	0	0	0	0.00
中央市場	0	0	0	0	0.00	0.00	69	1,658,060	217.15	0.70	0	0	0	0	0.00
木屋橋	17	303,496	17	303,496	8.32	3.86	536	10,115,736	159.97	4.30	0	0	0	0	0.00
卸団地	6	139,000	6	139,000	17.84	1.77	182	3,641,061	238.90	1.55	0	0	0	0	0.00
潮江	4	141,000	4	141,000	11.08	1.79	258	5,268,999	166.86	2.24	0	0	0	0	0.00
桂浜通	8	332,000	8	332,000	21.77	4.22	201	4,140,958	160.31	1.76	0	0	0	0	0.00
中央	1	26,100	1	26,100	2.77	0.33	139	2,267,598	115.99	0.96	0	0	0	0	0.00
帯屋町	2	15,000	2	15,000	1.69	0.19	124	1,884,106	127.98	0.80	0	0	0	0	0.00
よさこい咲都	8	47,100	8	47,100	3.22	0.60	413	7,379,100	236.17	3.13	0	0	0	0	0.00
宝町	0	0	0	0	0.00	0.00	36	341,003	215.72	0.14	0	0	0	0	0.00
万々	2	30,000	2	30,000	9.12	0.38	127	1,682,678	252.06	0.71	0	0	0	0	0.00
福井	0	0	0	0	0.00	0.00	77	1,073,016	294.81	0.46	0	0	0	0	0.00
上町	5	47,000	5	47,000	13.21	0.60	136	1,987,998	231.54	0.84	0	0	0	0	0.00
神田	5	73,500	5	73,500	26.92	0.93	138	1,983,895	198.90	0.84	0	0	0	0	0.00
鴨田	0	0	0	0	0.00	0.00	40	518,499	210.33	0.22	0	0	0	0	0.00
旭	2	8,000	2	8,000	3.94	0.10	141	1,476,219	198.26	0.63	0	0	0	0	0.00
朝倉	1	35,000	1	35,000	5.77	0.44	148	2,362,770	199.18	1.00	0	0	0	0	0.00
朝倉南	1	6,500	1	6,500	8.66	0.08	61	580,779	164.59	0.25	0	0	0	0	0.00
高須	16	266,600	16	266,600	16.02	3.39	183	4,028,662	172.22	1.71	0	0	0	0	0.00
大津	2	60,000	2	60,000	3.51	0.76	132	3,126,039	218.70	1.33	0	0	0	0	0.00
一宮	0	0	0	0	0.00	0.00	0	0	0.00	0.00	0	0	0	0	*****
甲浦	2	23,000	2	23,000	32.86	0.29	26	264,797	265.13	0.11	0	0	0	0	0.00
室戸	2	10,000	2	10,000	5.07	0.13	80	1,630,303	211.70	0.69	0	0	0	0	0.00

(注) 代理貸付分は委託側の金融機関に含まず

令和 3年 4月

☆☆ 金融機関本支店別 保証状況 ☆☆

(単位:千円, %)

	保 証 承 諾						保 証 債 務 残 高				代 位 弁 済				
	当 月		当 年 度 累 計				件 数	金 額	前年比	構 成 比	当 月		当 年 度 累 計		
	件 数	金 額	件 数	金 額	前年比	構 成 比					件 数	金 額	件 数	金 額	平 残 比
田野	9	125,500	9	125,500	38.62	1.59	122	1,837,138	210.43	0.78	0	0	0	0	0.00
安芸	6	51,400	6	51,400	9.29	0.65	231	2,445,042	149.55	1.04	0	0	0	0	0.00
赤岡	4	110,000	4	110,000	333.33	1.40	104	1,357,750	288.38	0.58	0	0	0	0	0.00
野市	5	50,300	5	50,300	9.69	0.64	115	1,521,424	294.74	0.65	0	0	0	0	0.00
南国	15	486,000	15	486,000	33.90	6.18	244	5,345,209	195.77	2.27	0	0	0	0	0.00
南国南	3	100,000	3	100,000	999.99	1.27	37	442,974	424.11	0.19	0	0	0	0	0.00
香長	4	87,000	4	87,000	52.73	1.11	55	1,156,448	286.20	0.49	0	0	0	0	0.00
山田	6	96,996	6	96,996	34.29	1.23	136	1,694,131	185.81	0.72	0	0	0	0	0.00
本山	0	0	0	0	0.00	0.00	54	648,962	146.76	0.28	0	0	0	0	0.00
伊野	6	105,000	6	105,000	90.52	1.33	145	2,698,036	201.79	1.15	0	0	0	0	0.00
弘岡	0	0	0	0	0.00	0.00	62	496,245	138.13	0.21	0	0	0	0	0.00
高岡	5	35,700	5	35,700	8.95	0.45	164	2,637,572	182.16	1.12	0	0	0	0	0.00
佐川	5	81,000	5	81,000	47.65	1.03	101	1,593,624	180.89	0.68	0	0	0	0	0.00
越知	10	218,000	10	218,000	121.11	2.77	92	1,488,286	216.12	0.63	0	0	0	0	0.00
須崎東	5	85,000	5	85,000	15.45	1.08	100	1,815,353	321.92	0.77	0	0	0	0	0.00
須崎	7	92,800	7	92,800	21.31	1.18	260	3,979,821	166.20	1.69	0	0	0	0	0.00
窪川	1	2,000	1	2,000	0.28	0.03	107	1,830,223	172.59	0.78	0	0	0	0	0.00
中村	12	113,900	12	113,900	37.77	1.45	309	4,278,899	177.43	1.82	0	0	0	0	0.00
宿毛	6	93,500	6	93,500	16.64	1.19	160	3,229,141	162.04	1.37	0	0	0	0	0.00
清水	8	122,500	8	122,500	408.33	1.56	109	1,881,044	181.82	0.80	0	0	0	0	0.00
松山	0	0	0	0	*****	0.00	1	81,685	91.47	0.03	0	0	0	0	0.00
大阪	0	0	0	0	*****	0.00	2	49,028	130.20	0.02	0	0	0	0	0.00
【阿波銀行】	0	0	0	0	0.00	0.00	150	3,977,285	288.32	1.69	0	0	0	0	0.00
【百十四銀行】	13	398,000	13	398,000	43.00	5.06	214	4,544,958	229.85	1.93	0	0	0	0	0.00
高知	4	120,000	4	120,000	13.71	1.52	146	3,138,533	238.59	1.33	0	0	0	0	0.00
伊野	9	278,000	9	278,000	556.00	3.53	68	1,406,425	212.47	0.60	0	0	0	0	0.00
【伊予銀行】	1	50,000	1	50,000	76.92	0.64	96	2,166,481	211.88	0.92	0	0	0	0	0.00
愛南	0	0	0	0	*****	0.00	3	47,917	86.75	0.02	0	0	0	0	0.00
高知	1	50,000	1	50,000	76.92	0.64	93	2,118,564	219.02	0.90	0	0	0	0	0.00
【高知銀行】	136	2,218,269	136	2,218,269	17.21	28.19	5,594	82,274,013	185.94	34.95	2	10,403	2	10,403	0.01
本店	5	87,500	5	87,500	3.43	1.11	275	7,350,656	176.00	3.12	0	0	0	0	0.00
高須	5	33,000	5	33,000	6.33	0.42	218	3,650,266	227.15	1.55	0	0	0	0	0.00
一宮	4	62,000	4	62,000	13.66	0.79	134	2,430,469	327.90	1.03	0	0	0	0	0.00

(注) 代理貸付分は委託側の金融機関に含みます

令和 3年 4月

☆☆ 金融機関本支店別 保証状況 ☆☆

(単位:千円, %)

	保 証 承 諾						保 証 債 務 残 高				代 位 弁 済				
	当 月		当 年 度 累 計				件 数	金 額	前年比	構 成 比	当 月		当 年 度 累 計		
	件 数	金 額	件 数	金 額	前年比	構 成 比					件 数	金 額	件 数	金 額	平 残 比
ちより街	2	20,000	2	20,000	3.47	0.25	182	2,671,228	218.33	1.13	1	10,247	1	10,247	0.38
中央市場	1	40,000	1	40,000	11.79	0.51	72	1,547,289	392.74	0.66	0	0	0	0	0.00
東	2	21,630	2	21,630	6.97	0.27	113	1,641,833	183.01	0.70	0	0	0	0	0.00
長浜	0	0	0	0	0.00	0.00	128	2,507,039	174.99	1.06	0	0	0	0	0.00
南	2	6,000	2	6,000	2.01	0.08	204	3,078,398	150.74	1.31	0	0	0	0	0.00
北	0	0	0	0	0.00	0.00	93	1,412,711	165.65	0.60	0	0	0	0	0.00
久万川橋	7	178,000	7	178,000	113.74	2.26	169	2,181,035	265.12	0.93	0	0	0	0	0.00
本町	6	117,500	6	117,500	40.38	1.49	174	2,713,339	133.57	1.15	0	0	0	0	0.00
万々	5	63,000	5	63,000	43.15	0.80	91	1,142,145	173.64	0.49	0	0	0	0	0.00
西	4	28,000	4	28,000	8.34	0.36	187	2,679,388	142.39	1.14	0	0	0	0	0.00
帯屋町	11	296,325	11	296,325	32.28	3.77	180	3,041,361	213.76	1.29	0	0	0	0	0.00
竹島	5	41,000	5	41,000	100.84	0.52	137	2,082,582	173.60	0.88	0	0	0	0	0.00
御座	11	205,000	11	205,000	103.02	2.60	147	2,026,781	191.77	0.86	0	0	0	0	0.00
福井	3	55,000	3	55,000	7.85	0.70	151	2,190,776	158.35	0.93	0	0	0	0	0.00
東久万	1	30,000	1	30,000	51.02	0.38	84	940,684	190.93	0.40	0	0	0	0	0.00
三里	1	30,000	1	30,000	28.30	0.38	77	988,544	254.76	0.42	0	0	0	0	0.00
神田	2	24,500	2	24,500	122.50	0.31	88	933,258	497.10	0.40	0	0	0	0	0.00
薊野	3	49,000	3	49,000	95.15	0.62	85	786,174	129.03	0.33	0	0	0	0	0.00
大津	3	33,000	3	33,000	9.03	0.42	113	1,650,804	199.45	0.70	0	0	0	0	0.00
朝倉	2	40,000	2	40,000	14.13	0.51	113	1,770,882	289.70	0.75	0	0	0	0	0.00
朝倉南	2	65,000	2	65,000	70.65	0.83	72	663,228	217.06	0.28	0	0	0	0	0.00
梅田橋	0	0	0	0	0.00	0.00	1	40,000	*****	0.02	0	0	0	0	0.00
針木	1	30,000	1	30,000	40.82	0.38	60	755,393	164.65	0.32	0	0	0	0	0.00
横浜ニュータウン	0	0	0	0	0.00	0.00	4	12,476	348.41	0.01	0	0	0	0	0.00
室戸	1	20,000	1	20,000	16.36	0.25	101	1,634,076	175.44	0.69	0	0	0	0	0.00
吉良川	0	0	0	0	0.00	0.00	14	112,264	175.84	0.05	0	0	0	0	0.00
中芸	2	60,000	2	60,000	13.10	0.76	98	1,908,767	223.38	0.81	0	0	0	0	0.00
安芸	1	5,000	1	5,000	17.86	0.06	110	919,838	156.35	0.39	0	0	0	0	0.00
赤岡	2	31,000	2	31,000	39.24	0.39	58	726,081	402.68	0.31	0	0	0	0	0.00
野市	1	1,500	1	1,500	0.73	0.02	118	884,528	180.25	0.38	0	0	0	0	0.00
後免	3	45,000	3	45,000	35.86	0.57	127	1,575,636	165.02	0.67	0	0	0	0	0.00
南国	1	5,000	1	5,000	0.71	0.06	138	2,583,630	127.51	1.10	0	0	0	0	0.00
十市	0	0	0	0	0.00	0.00	25	139,745	220.40	0.06	0	0	0	0	0.00

(注) 代理貸付分は委託側の金融機関に含みます

令和 3年 4月

☆☆ 金融機関本支店別 保証状況 ☆☆

(単位:千円, %)

	保 証 承 諾						保 証 債 務 残 高				代 位 弁 済				
	当 月		当 年 度 累 計				件 数	金 額	前年比	構成比	当 月		当 年 度 累 計		
	件 数	金 額	件 数	金 額	前年比	構成比					件 数	金 額	件 数	金 額	平残比
山田	3	50,000	3	50,000	19.19	0.64	118	1,222,647	172.79	0.52	0	0	0	0	0.00
嶺北	0	0	0	0	0.00	0.00	51	568,344	153.26	0.24	0	0	0	0	0.00
豊永	0	0	0	0	0.00	0.00	52	533,160	208.93	0.23	0	0	0	0	0.00
春野	4	19,000	4	19,000	33.33	0.24	46	470,321	177.20	0.20	0	0	0	0	0.00
伊野	0	0	0	0	0.00	0.00	107	1,162,683	203.88	0.49	0	0	0	0	0.00
高岡	1	10,000	1	10,000	6.56	0.13	121	1,731,107	164.65	0.74	0	0	0	0	0.00
宇佐	0	0	0	0	0.00	0.00	2	80,000	*****	0.03	0	0	0	0	0.00
佐川	5	94,800	5	94,800	149.29	1.20	74	734,446	320.30	0.31	0	0	0	0	0.00
越知	4	37,330	4	37,330	186.65	0.47	67	1,108,248	154.25	0.47	0	0	0	0	0.00
池川	0	0	0	0	0.00	0.00	70	1,114,788	179.06	0.47	0	0	0	0	0.00
須崎東	4	50,000	4	50,000	81.97	0.64	92	1,239,360	226.04	0.53	0	0	0	0	0.00
須崎	3	25,000	3	25,000	161.29	0.32	70	575,547	132.70	0.24	1	156	1	156	0.03
梶原	1	10,000	1	10,000	*****	0.13	35	498,924	182.51	0.21	0	0	0	0	0.00
窪川	6	131,684	6	131,684	101.35	1.67	118	2,159,769	264.84	0.92	0	0	0	0	0.00
大正	1	10,000	1	10,000	20.00	0.13	59	975,648	237.61	0.41	0	0	0	0	0.00
佐賀	2	11,500	2	11,500	*****	0.15	35	202,595	131.36	0.09	0	0	0	0	0.00
中村	0	0	0	0	0.00	0.00	143	1,813,797	154.38	0.77	0	0	0	0	0.00
宿毛	2	26,000	2	26,000	8.87	0.33	108	1,337,831	156.02	0.57	0	0	0	0	0.00
清水	1	20,000	1	20,000	20.00	0.25	78	1,046,067	162.39	0.44	0	0	0	0	0.00
高松	0	0	0	0	*****	0.00	1	11,740	90.39	0.00	0	0	0	0	0.00
大阪	0	0	0	0	*****	0.00	4	243,690	90.30	0.10	0	0	0	0	0.00
岡山	0	0	0	0	*****	0.00	1	40,000	*****	0.02	0	0	0	0	0.00
東京	0	0	0	0	*****	0.00	1	30,000	*****	0.01	0	0	0	0	0.00
【徳島大正銀行】	20	467,140	20	467,140	60.41	5.94	259	5,711,124	281.54	2.43	2	51,723	2	51,723	0.91
【香川銀行】	7	106,000	7	106,000	18.60	1.35	175	2,603,672	199.16	1.11	0	0	0	0	0.00
【愛媛銀行】	12	140,300	12	140,300	24.82	1.78	557	6,647,381	189.17	2.82	0	0	0	0	0.00
本店	0	0	0	0	*****	0.00	2	22,991	73.73	0.01	0	0	0	0	0.00
西条	0	0	0	0	*****	0.00	0	0	*****	0.00	0	0	0	0	*****
高知	5	36,000	5	36,000	12.65	0.46	228	3,237,185	179.34	1.38	0	0	0	0	0.00
上町	0	0	0	0	*****	0.00	4	58,873	195.77	0.03	0	0	0	0	0.00
山田	2	2,000	2	2,000	1.32	0.03	110	1,029,037	208.62	0.44	0	0	0	0	0.00
高岡	1	12,500	1	12,500	25.00	0.16	67	1,109,402	286.41	0.47	0	0	0	0	0.00
中村	2	39,800	2	39,800	92.56	0.51	95	761,677	170.01	0.32	0	0	0	0	0.00

(注) 代理貸付分は委託側の金融機関に含まず



令和 3年 4月

☆☆ 金融機関本支店別 保証状況 ☆☆

(単位:千円, %)

	保 証 承 諾						保 証 債 務 残 高				代 位 弁 済				
	当 月		当 年 度 累 計				件 数	金 額	前年比	構 成 比	当 月		当 年 度 累 計		
	件 数	金 額	件 数	金 額	前年比	構 成 比					件 数	金 額	件 数	金 額	平 残 比
宿毛	2	50,000	2	50,000	136.99	0.64	51	428,216	134.25	0.18	0	0	0	0	0.00
【高知信用金庫】	19	265,600	19	265,600	191.78	3.37	657	4,119,929	265.69	1.75	0	0	0	0	0.00
本店	2	13,000	2	13,000	14.36	0.17	103	865,161	350.80	0.37	0	0	0	0	0.00
上街	0	0	0	0	0.00	0.00	20	66,854	87.29	0.03	0	0	0	0	0.00
下街	2	45,400	2	45,400	999.99	0.58	37	299,677	212.81	0.13	0	0	0	0	0.00
潮江	2	19,000	2	19,000	237.50	0.24	17	160,650	564.16	0.07	0	0	0	0	0.00
潮江南	1	1,000	1	1,000	28.57	0.01	17	98,467	235.26	0.04	0	0	0	0	0.00
万々みかづき	0	0	0	0	0.00	0.00	23	117,058	878.15	0.05	0	0	0	0	0.00
旭	1	20,000	1	20,000	666.67	0.25	22	95,825	358.85	0.04	0	0	0	0	0.00
金田	0	0	0	0	*****	0.00	10	52,348	219.30	0.02	0	0	0	0	0.00
瀬戸	0	0	0	0	*****	0.00	29	78,799	152.02	0.03	0	0	0	0	0.00
三里	0	0	0	0	*****	0.00	15	76,378	293.68	0.03	0	0	0	0	0.00
高須	1	5,000	1	5,000	*****	0.06	24	108,507	219.27	0.05	0	0	0	0	0.00
薊野	1	4,000	1	4,000	88.89	0.05	27	194,627	431.16	0.08	0	0	0	0	0.00
神田	0	0	0	0	*****	0.00	22	103,261	234.19	0.04	0	0	0	0	0.00
横内	0	0	0	0	*****	0.00	0	0	0.00	0.00	0	0	0	0	*****
朝倉	1	1,000	1	1,000	*****	0.01	17	111,084	552.52	0.05	0	0	0	0	0.00
室戸	0	0	0	0	0.00	0.00	10	37,839	140.04	0.02	0	0	0	0	0.00
奈半利	1	5,400	1	5,400	*****	0.07	21	108,703	218.96	0.05	0	0	0	0	0.00
安芸	1	1,800	1	1,800	36.00	0.02	26	179,860	373.65	0.08	0	0	0	0	0.00
野市	0	0	0	0	*****	0.00	15	36,992	561.59	0.02	0	0	0	0	0.00
南国	0	0	0	0	*****	0.00	22	71,694	262.99	0.03	0	0	0	0	0.00
山田	0	0	0	0	0.00	0.00	21	78,438	231.14	0.03	0	0	0	0	0.00
伊野	1	60,000	1	60,000	999.99	0.76	19	257,124	306.40	0.11	0	0	0	0	0.00
高岡	0	0	0	0	*****	0.00	17	42,809	357.80	0.02	0	0	0	0	0.00
佐川	1	11,000	1	11,000	*****	0.14	16	87,639	399.47	0.04	0	0	0	0	0.00
須崎つのやま	1	60,000	1	60,000	999.99	0.76	48	509,568	637.31	0.22	0	0	0	0	0.00
久礼	0	0	0	0	*****	0.00	21	99,596	153.46	0.04	0	0	0	0	0.00
四万十町	2	18,000	2	18,000	*****	0.23	20	146,564	287.97	0.06	0	0	0	0	0.00
中村	0	0	0	0	*****	0.00	8	11,827	824.18	0.01	0	0	0	0	0.00
清水	1	1,000	1	1,000	*****	0.01	10	22,581	148.30	0.01	0	0	0	0	0.00
【幡多信用金庫】	28	299,361	28	299,361	42.13	3.80	992	8,993,756	166.76	3.82	0	0	0	0	0.00
本店	5	86,361	5	86,361	45.17	1.10	179	1,886,630	142.88	0.80	0	0	0	0	0.00

(注) 代理貸付分は委託側の金融機関に含まず

令和 3年 4月

☆☆ 金融機関本支店別 保証状況 ☆☆

(単位:千円, %)

	保 証 承 諾						保 証 債 務 残 高				代 位 弁 済				
	当 月		当 年 度 累 計				件 数	金 額	前年比	構成比	当 月		当 年 度 累 計		
	件 数	金 額	件 数	金 額	前年比	構成比					件 数	金 額	件 数	金 額	平残比
高知	6	12,500	6	12,500	16.60	0.16	113	1,611,910	235.28	0.68	0	0	0	0	0.00
万々	1	5,000	1	5,000	10.46	0.06	75	596,611	198.20	0.25	0	0	0	0	0.00
神田	2	20,000	2	20,000	56.34	0.25	70	393,558	178.65	0.17	0	0	0	0	0.00
具同	0	0	0	0	0.00	0.00	88	616,531	144.24	0.26	0	0	0	0	0.00
下田	2	59,600	2	59,600	*****	0.76	14	144,250	159.83	0.06	0	0	0	0	0.00
入野	1	25,000	1	25,000	*****	0.32	59	219,818	153.19	0.09	0	0	0	0	0.00
佐賀	0	0	0	0	0.00	0.00	22	51,523	102.34	0.02	0	0	0	0	0.00
川崎	0	0	0	0	0.00	0.00	28	185,137	354.71	0.08	0	0	0	0	0.00
宿毛	3	43,000	3	43,000	63.24	0.55	104	1,250,132	162.54	0.53	0	0	0	0	0.00
平田	1	10,000	1	10,000	333.33	0.13	55	474,575	127.22	0.20	0	0	0	0	0.00
弘見	1	3,300	1	3,300	33.00	0.04	56	266,661	138.57	0.11	0	0	0	0	0.00
清水	4	16,600	4	16,600	76.85	0.21	73	579,006	131.47	0.25	0	0	0	0	0.00
南国	2	18,000	2	18,000	15.79	0.23	56	717,415	218.96	0.30	0	0	0	0	0.00
【信金中央金庫】	0	0	0	0	*****	0.00	0	0	*****	0.00	0	0	0	0	*****
【土佐信用組合】	2	32,000	2	32,000	22.70	0.41	68	573,886	625.10	0.24	0	0	0	0	0.00
本店	1	30,000	1	30,000	26.55	0.38	48	459,085	593.48	0.20	0	0	0	0	0.00
宇佐	1	2,000	1	2,000	7.14	0.03	20	114,802	794.39	0.05	0	0	0	0	0.00
【宿毛商銀信用組合】	4	7,000	4	7,000	9.62	0.09	246	1,570,679	212.31	0.67	0	0	0	0	0.00
本店	0	0	0	0	*****	0.00	31	198,605	202.48	0.08	0	0	0	0	0.00
宿毛	4	7,000	4	7,000	9.62	0.09	215	1,372,074	213.81	0.58	0	0	0	0	0.00
【信用組合広島商銀】	0	0	0	0	*****	0.00	33	167,147	254.91	0.07	0	0	0	0	0.00
【四国労働金庫】	0	0	0	0	*****	0.00	0	0	*****	0.00	0	0	0	0	*****
【商工組合中央金庫】	0	0	0	0	*****	0.00	61	642,778	100.51	0.27	0	0	0	0	0.00
松山	0	0	0	0	*****	0.00	2	5,745	32.57	0.00	0	0	0	0	0.00
高知	0	0	0	0	*****	0.00	59	637,032	102.44	0.27	0	0	0	0	0.00
【農林中央金庫】	0	0	0	0	*****	0.00	0	0	*****	0.00	0	0	0	0	*****
【高知県信用農業協同組合連合会】	0	0	0	0	*****	0.00	2	13,575	89.43	0.01	0	0	0	0	0.00
【高知県農業協同組合】	0	0	0	0	0.00	0.00	3	76,000	*****	0.03	0	0	0	0	0.00
【高知市農業協同組合】	0	0	0	0	*****	0.00	0	0	*****	0.00	0	0	0	0	*****
【土佐くろしお農業協同組合】	0	0	0	0	*****	0.00	0	0	*****	0.00	0	0	0	0	*****
★ 総 合 計 ★	455	7,870,062	455	7,870,062	17.83	100.00	15,499	235,410,154	192.00	100.00	9	127,872	9	127,872	0.05

(注) 代理貸付分は委託側の金融機関に含みます

令和 3年 4月

☆☆ 市町村別 保証状況 ☆☆

(単位:千円, %)

	保 証 承 諾						保 証 債 務 残 高				代 位 弁 済				
	当 月		当 年 度 累 計				件 数	金 額	前年比	構成比	当 月		当 年 度 累 計		
	件 数	金 額	件 数	金 額	前年比	構成比					件 数	金 額	件 数	金 額	平残比
【市 計】	383	6,569,448	383	6,569,448	16.07	83.47	13,332	206,221,239	192.02	87.60	9	127,872	9	127,872	0.06
高知市	233	4,194,291	233	4,194,291	13.94	53.29	8,368	139,319,695	194.03	59.18	7	117,469	7	117,469	0.08
室戸市	6	115,400	6	115,400	45.67	1.47	209	3,578,198	192.14	1.52	0	0	0	0	0.00
安芸市	8	87,200	8	87,200	13.75	1.11	341	3,596,875	165.06	1.53	0	0	0	0	0.00
南国市	37	793,000	37	793,000	19.38	10.08	904	15,448,962	191.01	6.56	0	0	0	0	0.00
土佐市	12	187,500	12	187,500	18.57	2.38	474	7,246,167	210.12	3.08	0	0	0	0	0.00
須崎市	13	228,000	13	228,000	24.24	2.90	453	6,868,444	215.50	2.92	1	156	1	156	0.00
宿毛市	14	222,500	14	222,500	21.30	2.83	628	7,705,356	163.51	3.27	0	0	0	0	0.00
土佐清水市	14	130,600	14	130,600	73.95	1.66	275	3,407,706	163.81	1.45	0	0	0	0	0.00
四万十市	23	286,161	23	286,161	44.75	3.64	841	9,411,131	168.82	4.00	0	0	0	0	0.00
香南市	13	212,800	13	212,800	15.86	2.70	457	5,516,673	259.29	2.34	0	0	0	0	0.00
香美市	10	111,996	10	111,996	17.03	1.42	382	4,122,032	176.48	1.75	1	10,247	1	10,247	0.25
【安芸郡計】	11	163,500	11	163,500	19.24	2.08	314	4,511,444	209.48	1.92	0	0	0	0	0.00
東洋町	2	23,000	2	23,000	25.56	0.29	34	362,960	266.46	0.15	0	0	0	0	0.00
奈半利町	2	16,500	2	16,500	10.58	0.21	74	1,068,548	198.99	0.45	0	0	0	0	0.00
田野町	3	33,000	3	33,000	12.60	0.42	80	1,249,423	190.99	0.53	0	0	0	0	0.00
安田町	1	4,000	1	4,000	2.99	0.05	36	550,316	240.15	0.23	0	0	0	0	0.00
北川村	1	40,000	1	40,000	999.99	0.51	21	172,696	405.58	0.07	0	0	0	0	0.00
馬路村	2	47,000	2	47,000	47.00	0.60	15	406,576	357.31	0.17	0	0	0	0	0.00
芸西村	0	0	0	0	0.00	0.00	54	700,926	159.05	0.30	0	0	0	0	0.00
【長岡郡計】	1	60,000	1	60,000	48.98	0.76	122	1,475,807	156.58	0.63	0	0	0	0	0.00
本山町	0	0	0	0	0.00	0.00	44	514,104	124.37	0.22	0	0	0	0	0.00
大豊町	1	60,000	1	60,000	54.79	0.76	78	961,703	181.74	0.41	0	0	0	0	0.00
【土佐郡計】	0	0	0	0	0.00	0.00	59	811,844	171.43	0.34	0	0	0	0	0.00
土佐町	0	0	0	0	0.00	0.00	58	751,844	158.76	0.32	0	0	0	0	0.00
大川村	0	0	0	0	*****	0.00	1	60,000	*****	0.03	0	0	0	0	0.00
【吾川郡計】	13	318,700	13	318,700	62.61	4.05	443	6,868,083	214.05	2.92	0	0	0	0	0.00
いの町	13	318,700	13	318,700	76.06	4.05	348	5,429,545	227.29	2.31	0	0	0	0	0.00
仁淀川町	0	0	0	0	0.00	0.00	95	1,438,538	175.46	0.61	0	0	0	0	0.00
【高岡郡計】	42	698,614	42	698,614	41.92	8.88	921	13,157,048	192.60	5.59	0	0	0	0	0.00
佐川町	11	176,330	11	176,330	75.52	2.24	164	2,006,654	227.20	0.85	0	0	0	0	0.00
越知町	12	175,800	12	175,800	165.85	2.23	125	1,816,206	180.41	0.77	0	0	0	0	0.00
中土佐町	3	26,000	3	26,000	26.94	0.33	94	908,673	140.90	0.39	0	0	0	0	0.00

令和 3年 4月

☆☆ 市町村別 保証状況 ☆☆

(単位:千円, %)

	保 証 承 諾						保 証 債 務 残 高				代 位 弁 済				
	当 月		当 年 度 累 計				件 数	金 額	前年比	構成比	当 月		当 年 度 累 計		
	件 数	金 額	件 数	金 額	前年比	構成比					件 数	金 額	件 数	金 額	平残比
禰原町	1	10,000	1	10,000	*****	0.13	26	368,246	177.18	0.16	0	0	0	0	0.00
日高村	1	60,000	1	60,000	32.26	0.76	113	1,564,754	181.69	0.66	0	0	0	0	0.00
津野町	4	103,800	4	103,800	62.91	1.32	90	1,206,410	161.74	0.51	0	0	0	0	0.00
四万十町	10	146,684	10	146,684	16.68	1.86	309	5,286,104	213.01	2.25	0	0	0	0	0.00
【幡多郡計】	5	59,800	5	59,800	116.80	0.76	297	2,101,066	154.26	0.89	0	0	0	0	0.00
大月町	1	3,300	1	3,300	27.50	0.04	78	411,083	152.69	0.17	0	0	0	0	0.00
三原村	0	0	0	0	*****	0.00	25	269,793	117.15	0.11	0	0	0	0	0.00
黒潮町	4	56,500	4	56,500	144.13	0.72	194	1,420,191	164.66	0.60	0	0	0	0	0.00
【県外等計】	0	0	0	0	*****	0.00	11	263,623	109.96	0.11	0	0	0	0	0.00
★ 総 合 計 ★	455	7,870,062	455	7,870,062	17.83	100.00	15,499	235,410,154	192.00	100.00	9	127,872	9	127,872	0.05

令和 3年 4月

☆☆ 業種別 保証状況 ☆☆

(単位:千円, %)

	保 証 承 諾						保 証 債 務 残 高				代 位 弁 済				
	当 月		当 年 度 累 計				件 数	金 額	前年比	構 成 比	当 月		当 年 度 累 計		
	件 数	金 額	件 数	金 額	前年比	構 成 比					件 数	金 額	件 数	金 額	平 残 比
製造業	79	1,475,730	79	1,475,730	18.53	18.75	2,141	37,672,364	195.56	16.00	0	0	0	0	0.00
食料品工業	20	264,430	20	264,430	11.35	3.36	509	9,370,094	172.97	3.98	0	0	0	0	0.00
繊維品工業	1	10,000	1	10,000	9.80	0.13	67	780,658	158.22	0.33	0	0	0	0	0.00
木材・木製品工業	6	200,000	6	200,000	56.34	2.54	160	2,829,203	177.77	1.20	0	0	0	0	0.00
家具・建具工業	0	0	0	0	0.00	0.00	62	994,059	168.41	0.42	0	0	0	0	0.00
紙工業	3	80,000	3	80,000	28.07	1.02	56	1,738,176	228.53	0.74	0	0	0	0	0.00
製版・製本業	0	0	0	0	*****	0.00	2	2,075	74.56	0.00	0	0	0	0	0.00
化学工業	2	80,000	2	80,000	80.00	1.02	30	1,025,887	170.22	0.44	0	0	0	0	0.00
石油・石炭製品工業	0	0	0	0	*****	0.00	3	146,160	999.99	0.06	0	0	0	0	0.00
ゴム・プラスチック工業	1	20,000	1	20,000	100.00	0.25	23	830,672	231.20	0.35	0	0	0	0	0.00
ゴム製品製造業	0	0	0	0	0.00	0.00	2	38,816	139.31	0.02	0	0	0	0	0.00
皮革工業	0	0	0	0	*****	0.00	2	2,875	*****	0.00	0	0	0	0	0.00
窯業	4	100,000	4	100,000	78.13	1.27	96	2,117,922	250.69	0.90	0	0	0	0	0.00
機械工業	11	330,000	11	330,000	18.17	4.19	272	6,330,061	196.15	2.69	0	0	0	0	0.00
電気機器工業	0	0	0	0	0.00	0.00	32	676,026	158.54	0.29	0	0	0	0	0.00
車両工業	0	0	0	0	0.00	0.00	9	88,166	267.88	0.04	0	0	0	0	0.00
船舶工業	3	38,000	3	38,000	9.34	0.48	63	1,397,758	271.42	0.59	0	0	0	0	0.00
金属工業	12	243,900	12	243,900	26.48	3.10	172	3,567,628	217.32	1.52	0	0	0	0	0.00
ソフトウェア業	1	10,000	1	10,000	7.17	0.13	70	1,155,323	186.95	0.49	0	0	0	0	0.00
情報処理サービス業	0	0	0	0	*****	0.00	4	57,800	136.66	0.02	0	0	0	0	0.00
その他の工業	14	94,000	14	94,000	10.27	1.19	462	4,239,428	226.77	1.80	0	0	0	0	0.00
農林漁業	1	5,400	1	5,400	20.15	0.07	45	283,577	143.90	0.12	0	0	0	0	0.00
木材伐出業	1	60,000	1	60,000	300.00	0.76	47	512,701	330.34	0.22	0	0	0	0	0.00
鉱業	0	0	0	0	*****	0.00	0	0	*****	0.00	0	0	0	0	*****
土石採取業	2	40,800	2	40,800	*****	0.52	15	191,551	136.52	0.08	0	0	0	0	0.00
建設業	109	2,026,000	109	2,026,000	30.42	25.74	3,157	48,435,163	204.29	20.57	3	51,879	3	51,879	0.11
卸売業	47	1,035,345	47	1,035,345	13.33	13.16	1,554	31,954,596	205.74	13.57	0	0	0	0	0.00
小売業	53	734,170	53	734,170	11.07	9.33	2,560	33,934,545	170.50	14.42	0	0	0	0	0.00
飲食店	42	572,321	42	572,321	13.70	7.27	1,391	12,807,844	202.96	5.44	5	65,746	5	65,746	0.51
運送業	12	227,000	12	227,000	8.73	2.88	617	11,850,281	200.51	5.03	0	0	0	0	0.00
貨物運送取扱業	0	0	0	0	*****	0.00	0	0	*****	0.00	0	0	0	0	*****
倉庫業	0	0	0	0	0.00	0.00	3	13,533	95.51	0.01	0	0	0	0	0.00
物品預り・駐車場業	0	0	0	0	0.00	0.00	11	125,376	612.40	0.05	0	0	0	0	0.00

令和 3年 4月

☆☆ 業種別 保証状況 ☆☆

(単位:千円, %)

	保 証 承 諾						保 証 債 務 残 高				代 位 弁 済				
	当 月		当 年 度 累 計				件 数	金 額	前年比	構成比	当 月		当 年 度 累 計		
	件 数	金 額	件 数	金 額	前年比	構成比					件 数	金 額	件 数	金 額	平残比
印刷業	1	20,000	1	20,000	4.28	0.25	121	1,987,178	170.77	0.84	0	0	0	0	0.00
出版業	0	0	0	0	0.00	0.00	10	183,268	178.18	0.08	0	0	0	0	0.00
旅行業	0	0	0	0	0.00	0.00	6	19,552	107.60	0.01	0	0	0	0	0.00
サービス業	86	1,209,200	86	1,209,200	17.76	15.36	2,953	43,496,431	206.12	18.48	1	10,247	1	10,247	0.02
物品賃貸業	2	10,000	2	10,000	1.93	0.13	103	1,928,659	197.51	0.82	0	0	0	0	0.00
宿泊業	8	228,500	8	228,500	19.04	2.90	188	4,214,482	180.19	1.79	0	0	0	0	0.00
洗濯・理美容・浴場業	19	179,900	19	179,900	24.33	2.29	413	3,044,801	192.56	1.29	0	0	0	0	0.00
その他の生活関連サービス業	4	36,500	4	36,500	9.01	0.46	97	1,446,553	161.08	0.61	0	0	0	0	0.00
映画・娯楽業	3	90,000	3	90,000	26.86	1.14	130	1,949,070	354.91	0.83	0	0	0	0	0.00
広告業	0	0	0	0	0.00	0.00	65	693,225	207.57	0.29	0	0	0	0	0.00
放送業	0	0	0	0	*****	0.00	3	135,180	97.85	0.06	0	0	0	0	0.00
情報通信サービス業	1	20,000	1	20,000	32.26	0.25	32	674,596	305.60	0.29	0	0	0	0	0.00
運輸サービス業	1	30,000	1	30,000	22.06	0.38	12	459,511	258.62	0.20	0	0	0	0	0.00
運送取扱業	0	0	0	0	0.00	0.00	2	32,060	67.10	0.01	0	0	0	0	0.00
職業紹介・労働者派遣業	0	0	0	0	*****	0.00	6	56,610	286.00	0.02	0	0	0	0	0.00
その他の事業サービス業	8	98,800	8	98,800	27.57	1.26	207	3,153,645	204.79	1.34	1	10,247	1	10,247	0.32
専門サービス業	10	34,000	10	34,000	79.07	0.43	202	918,889	158.41	0.39	0	0	0	0	0.00
技術サービス業	5	34,300	5	34,300	9.00	0.44	194	2,050,967	249.55	0.87	0	0	0	0	0.00
医療・福祉業	14	345,000	14	345,000	17.58	4.38	969	18,892,048	215.08	8.03	0	0	0	0	0.00
廃棄物処理業	4	70,700	4	70,700	22.59	0.90	133	1,892,195	161.30	0.80	0	0	0	0	0.00
教育・学習支援業	3	7,000	3	7,000	4.67	0.09	119	1,277,807	212.54	0.54	0	0	0	0	0.00
その他のサービス業	4	24,500	4	24,500	42.24	0.31	72	656,581	217.16	0.28	0	0	0	0	0.00
不動産業	18	392,996	18	392,996	45.25	4.99	626	8,540,611	143.02	3.63	0	0	0	0	0.00
電気・ガス・熱供給・水道業	1	42,000	1	42,000	183.41	0.53	215	3,279,683	104.82	1.39	0	0	0	0	0.00
保険媒介代理業	4	34,500	4	34,500	575.00	0.44	65	361,906	239.94	0.15	0	0	0	0	0.00
郵便業	0	0	0	0	*****	0.00	0	0	*****	0.00	0	0	0	0	*****
通信業	0	0	0	0	*****	0.00	0	0	*****	0.00	0	0	0	0	*****
インターネット附随サービス業	0	0	0	0	*****	0.00	13	63,124	206.74	0.03	0	0	0	0	0.00
★ 総 合 計 ★	455	7,870,062	455	7,870,062	17.83	100.00	15,499	235,410,154	192.00	100.00	9	127,872	9	127,872	0.05

令和 3年 4月

☆☆ 制度別 保証状況 ☆☆

(単位:千円, %)

	保 証 承 諾						保 証 債 務 残 高				代 位 弁 済				
	当 月		当 年 度 累 計				件 数	金 額	前年比	構 成 比	当 月		当 年 度 累 計		
	件 数	金 額	件 数	金 額	前年比	構 成 比					件 数	金 額	件 数	金 額	平 残 比
【普通保証計】	12	207,400	12	207,400	175.18	2.64	867	13,600,264	86.36	5.78	3	55,835	3	55,835	0.41
普通保証	12	207,400	12	207,400	175.18	2.64	867	13,600,264	86.36	5.78	3	55,835	3	55,835	0.41
【協会制度保証計】	7	143,000	7	143,000	126.55	1.82	202	4,629,406	81.63	1.97	0	0	0	0	0.00
手形貸付根保証	5	110,000	5	110,000	183.33	1.40	43	837,500	96.99	0.36	0	0	0	0	0.00
小口零細保証	0	0	0	0	*****	0.00	24	45,025	45.39	0.02	0	0	0	0	0.00
特別小口保証	0	0	0	0	*****	0.00	1	458	28.89	0.00	0	0	0	0	0.00
特別推薦保証	0	0	0	0	*****	0.00	2	5,010	55.04	0.00	0	0	0	0	0.00
中小企業特定社債保証	0	0	0	0	*****	0.00	3	88,880	22.89	0.04	0	0	0	0	0.00
地方創生応援型社債保証	0	0	0	0	*****	0.00	21	920,800	113.18	0.39	0	0	0	0	0.00
借換保証・一般	0	0	0	0	*****	0.00	1	2,910	94.54	0.00	0	0	0	0	0.00
借換保証・経安	0	0	0	0	*****	0.00	2	7,471	83.13	0.00	0	0	0	0	0.00
条件変更改善型借換保証	0	0	0	0	*****	0.00	2	42,371	73.41	0.02	0	0	0	0	0.00
短期継続保証	1	30,000	1	30,000	60.00	0.38	61	1,802,900	71.84	0.77	0	0	0	0	0.00
税理士連携型手貸極度保証	0	0	0	0	*****	0.00	1	45,000	69.23	0.02	0	0	0	0	0.00
税理士連携型短期継続保証	0	0	0	0	*****	0.00	1	80,000	50.00	0.03	0	0	0	0	0.00
流動資産根保証	0	0	0	0	*****	0.00	2	63,147	49.21	0.03	0	0	0	0	0.00
流動資産個別保証	0	0	0	0	*****	0.00	0	0	*****	0.00	0	0	0	0	*****
商業手形等割引根保証	1	3,000	1	3,000	100.00	0.04	22	290,500	79.37	0.12	0	0	0	0	0.00
経営力強化保証・責任共有	0	0	0	0	*****	0.00	2	10,640	28.01	0.00	0	0	0	0	0.00
経営力強化保証・責任共有外	0	0	0	0	*****	0.00	1	38,374	72.07	0.02	0	0	0	0	0.00
財務要件型無保証人保証	0	0	0	0	*****	0.00	2	37,677	107.63	0.02	0	0	0	0	0.00
不動産活用保証	0	0	0	0	*****	0.00	4	284,133	*****	0.12	0	0	0	0	0.00
☆全国緊急保証	0	0	0	0	*****	0.00	6	22,618	53.95	0.01	0	0	0	0	0.00
☆簡易推薦保証	0	0	0	0	*****	0.00	1	3,993	67.63	0.00	0	0	0	0	0.00
【全国統一制度保証計】	26	144,000	26	144,000	84.21	1.83	649	6,145,603	92.43	2.61	0	0	0	0	0.00
カードローン根保証	25	124,000	25	124,000	72.51	1.58	589	3,785,902	89.51	1.61	0	0	0	0	0.00
当座貸越根保証	1	20,000	1	20,000	*****	0.25	50	1,953,869	97.22	0.83	0	0	0	0	0.00
財務要件型当座貸越根保証	0	0	0	0	*****	0.00	4	210,000	100.00	0.09	0	0	0	0	0.00
長期経営資金保証	0	0	0	0	*****	0.00	6	195,833	98.08	0.08	0	0	0	0	0.00
【保険特例制度保証計】	1	23,000	1	23,000	135.29	0.29	153	3,365,729	91.43	1.43	0	0	0	0	0.00
経営安定保証	1	23,000	1	23,000	135.29	0.29	132	3,123,496	87.87	1.33	0	0	0	0	0.00
創業等関連保証	0	0	0	0	*****	0.00	0	0	0.00	0.00	0	0	0	0	*****
創業関連保証	0	0	0	0	*****	0.00	7	23,718	80.01	0.01	0	0	0	0	0.00

(注) ①☆→現行制度廃止分です。②保証実績のない制度について、一部表示を省略しているものがあります。

令和 3年 4月

☆☆ 制度別 保証状況 ☆☆

(単位:千円, %)

	保 証 承 諾						保 証 債 務 残 高				代 位 弁 済				
	当 月		当 年 度 累 計				件 数	金 額	前年比	構 成 比	当 月		当 年 度 累 計		
	件 数	金 額	件 数	金 額	前年比	構 成 比					件 数	金 額	件 数	金 額	平 残 比
経営革新関連保証	0	0	0	0	*****	0.00	0	0	*****	0.00	0	0	0	0	*****
経営改善サポート保証	0	0	0	0	*****	0.00	5	24,294	163.54	0.01	0	0	0	0	0.00
経営改善サポート保証・借換	0	0	0	0	*****	0.00	3	38,793	72.05	0.02	0	0	0	0	0.00
危機関連保証	0	0	0	0	*****	0.00	3	130,000	*****	0.06	0	0	0	0	0.00
先端設備等導入関連保証	0	0	0	0	*****	0.00	1	16,416	93.96	0.01	0	0	0	0	0.00
☆金安・金融環境変化	0	0	0	0	*****	0.00	2	9,012	99.21	0.00	0	0	0	0	0.00
【県制度保証計】	392	7,301,962	392	7,301,962	16.73	92.78	13,196	206,188,381	231.85	87.59	6	72,037	6	72,037	0.03
経営・無担・特別小口	0	0	0	0	0.00	0.00	14	20,340	57.69	0.01	0	0	0	0	0.00
経営・小規模企業	0	0	0	0	0.00	0.00	45	254,887	54.40	0.11	0	0	0	0	0.00
経営・小口零細企業	4	28,100	4	28,100	206.62	0.36	211	303,092	57.58	0.13	1	156	1	156	0.05
経営・経済変動対策	0	0	0	0	0.00	0.00	134	1,015,503	61.60	0.43	0	0	0	0	0.00
県・安心実現緊急	13	119,430	13	119,430	37.99	1.52	2,199	14,873,007	62.11	6.32	0	0	0	0	0.00
県・安心実現緊急・高知市	0	0	0	0	*****	0.00	362	2,904,945	60.44	1.23	3	12,296	3	12,296	0.42
県・安心実現緊急・南国市	0	0	0	0	*****	0.00	44	343,712	56.78	0.15	0	0	0	0	0.00
県・安心実現緊急・室戸市	0	0	0	0	*****	0.00	2	14,494	31.38	0.01	0	0	0	0	0.00
県・安心実現緊急・香南市	0	0	0	0	*****	0.00	0	0	*****	0.00	0	0	0	0	*****
県・安心実現緊急・黒潮町	1	1,500	1	1,500	*****	0.02	49	185,190	999.99	0.08	0	0	0	0	0.00
県・安心実現緊急・土佐町	0	0	0	0	*****	0.00	0	0	*****	0.00	0	0	0	0	*****
県・安心実現緊急・安芸市	1	1,800	1	1,800	*****	0.02	11	26,589	62.31	0.01	0	0	0	0	0.00
県・安心実現緊急・土佐清水市	0	0	0	0	*****	0.00	3	21,050	*****	0.01	0	0	0	0	0.00
県・経営力強化・借換無	0	0	0	0	*****	0.00	0	0	0.00	0.00	0	0	0	0	*****
県・経営力・責任共有	0	0	0	0	*****	0.00	4	14,158	27.10	0.01	0	0	0	0	0.00
県・経営力・責任共有外	0	0	0	0	*****	0.00	23	403,865	67.90	0.17	0	0	0	0	0.00
経営・借換え	0	0	0	0	0.00	0.00	154	1,916,163	68.77	0.81	1	10,315	1	10,315	0.54
経営・流動資産個別保証	0	0	0	0	*****	0.00	0	0	*****	0.00	0	0	0	0	*****
経営・流動資産根保証	0	0	0	0	*****	0.00	47	1,332,667	99.75	0.57	0	0	0	0	0.00
経営・下請経営安定	1	10,000	1	10,000	100.00	0.13	8	72,673	96.26	0.03	0	0	0	0	0.00
経営・季節	0	0	0	0	*****	0.00	3	3,250	23.16	0.00	0	0	0	0	0.00
特別・産振計画推進	2	47,300	2	47,300	82.98	0.60	1,086	14,850,412	72.05	6.31	0	0	0	0	0.00
特別・産振計画推進・黒潮町	1	10,000	1	10,000	*****	0.13	28	129,092	98.72	0.05	0	0	0	0	0.00
特別・産振計画推進・土佐町	0	0	0	0	*****	0.00	9	21,327	59.82	0.01	0	0	0	0	0.00
特別・産振計画推進・安芸市	0	0	0	0	*****	0.00	14	64,995	77.47	0.03	0	0	0	0	0.00
特別・産振計画推進・土佐清水市	0	0	0	0	*****	0.00	0	0	*****	0.00	0	0	0	0	*****

(注) ①☆→現行制度廃止分です。②保証実績のない制度について、一部表示を省略しているものがあります。



令和 3年 4月

☆☆ 制度別 保証状況 ☆☆

(単位:千円, %)

	保 証 承 諾						保 証 債 務 残 高				代 位 弁 済				
	当 月		当 年 度 累 計				件 数	金 額	前年比	構 成 比	当 月		当 年 度 累 計		
	件 数	金 額	件 数	金 額	前年比	構 成 比					件 数	金 額	件 数	金 額	平 残 比
特別・南海地震・節電対策	2	26,000	2	26,000	*****	0.33	53	1,336,853	110.42	0.57	0	0	0	0	0.00
特別・中核企業支援	0	0	0	0	*****	0.00	1	45,932	87.24	0.02	0	0	0	0	0.00
特別・事業・環境保全促進	0	0	0	0	0.00	0.00	158	2,480,922	96.58	1.05	0	0	0	0	0.00
特別・事業・福祉関連支援	0	0	0	0	*****	0.00	13	385,258	116.53	0.16	0	0	0	0	0.00
特別・事業・商業観光業支援	0	0	0	0	*****	0.00	9	187,110	97.25	0.08	0	0	0	0	0.00
特別・創業Ⅰ型	0	0	0	0	0.00	0.00	149	529,068	52.93	0.22	0	0	0	0	0.00
特別・創業サポートⅠ型	7	50,000	7	50,000	294.12	0.64	82	444,494	169.55	0.19	0	0	0	0	0.00
特別・創業Ⅱ型	0	0	0	0	*****	0.00	7	41,651	115.18	0.02	0	0	0	0	0.00
特別・創業Ⅲ型	0	0	0	0	*****	0.00	0	0	*****	0.00	0	0	0	0	*****
県・創業・安芸市	0	0	0	0	*****	0.00	1	1,984	23.85	0.00	0	0	0	0	0.00
特別・新事業展開支援	0	0	0	0	*****	0.00	0	0	*****	0.00	0	0	0	0	*****
特別・事業再生支援	0	0	0	0	*****	0.00	0	0	*****	0.00	0	0	0	0	*****
特別・経営改善サポート	0	0	0	0	*****	0.00	9	116,544	88.31	0.05	0	0	0	0	0.00
特別・経営改善サポート借換	0	0	0	0	*****	0.00	0	0	*****	0.00	0	0	0	0	*****
特別・農業ビジネス	0	0	0	0	0.00	0.00	15	92,438	186.92	0.04	0	0	0	0	0.00
特別・事業承継	0	0	0	0	0.00	0.00	1	90,004	90.00	0.04	0	0	0	0	0.00
感染症対策・新型コロナウイルス	0	0	0	0	0.00	0.00	1,800	60,652,365	299.97	25.76	0	0	0	0	0.00
感染症対策・全国コロナ対応	360	7,007,832	360	7,007,832	*****	89.04	6,096	97,482,247	*****	41.41	0	0	0	0	0.00
☆経営・県・安心実現緊急	0	0	0	0	*****	0.00	30	312,066	68.31	0.13	0	0	0	0	0.00
☆経営・県市・安心実現緊急	0	0	0	0	*****	0.00	55	712,422	71.98	0.30	1	49,270	1	49,270	6.92
☆経営・県南・安心実現緊急	0	0	0	0	*****	0.00	3	10,159	28.23	0.00	0	0	0	0	0.00
☆経営・県四・安心実現緊急	0	0	0	0	*****	0.00	1	21,609	97.16	0.01	0	0	0	0	0.00
☆経営・資金繰り円滑化	0	0	0	0	*****	0.00	162	2,243,273	74.87	0.95	0	0	0	0	0.00
☆特別・経営革新等支援	0	0	0	0	*****	0.00	1	4,424	100.00	0.00	0	0	0	0	0.00
☆災害対策・災害対策特別	0	0	0	0	*****	0.00	4	4,408	36.59	0.00	0	0	0	0	0.00
☆特別・創業A	0	0	0	0	*****	0.00	38	66,486	54.45	0.03	0	0	0	0	0.00
☆特別・創業B	0	0	0	0	*****	0.00	1	12,283	100.00	0.01	0	0	0	0	0.00
☆災害・H30.7豪雨	0	0	0	0	*****	0.00	3	24,137	64.19	0.01	0	0	0	0	0.00
☆ありがとう70 県・特別小口	0	0	0	0	*****	0.00	25	38,731	56.91	0.02	0	0	0	0	0.00
☆ありがとう70 県・小口零細	0	0	0	0	*****	0.00	29	80,105	53.68	0.03	0	0	0	0	0.00
【高知市制度保証計】	16	47,500	16	47,500	60.36	0.60	360	1,116,419	62.32	0.47	0	0	0	0	0.00
中小企業振興資金	0	0	0	0	0.00	0.00	34	228,797	58.75	0.10	0	0	0	0	0.00
小規模企業振興資金・小口資金	0	0	0	0	0.00	0.00	31	127,557	60.44	0.05	0	0	0	0	0.00

(注) ①☆→現行制度廃止分です。②保証実績のない制度について、一部表示を省略しているものがあります。

令和 3年 4月

☆☆ 制度別 保証状況 ☆☆

(単位:千円, %)

	保 証 承 諾						保 証 債 務 残 高				代 位 弁 済				
	当 月		当 年 度 累 計				件 数	金 額	前 年 比	構 成 比	当 月		当 年 度 累 計		
	件 数	金 額	件 数	金 額	前 年 比	構 成 比					件 数	金 額	件 数	金 額	平 残 比
小規模企業振興資金・特別小口	0	0	0	0	0.00	0.00	13	24,467	48.09	0.01	0	0	0	0	0.00
小口零細企業資金	1	6,500	1	6,500	30.95	0.08	118	281,598	50.63	0.12	0	0	0	0	0.00
高知市・カード	15	41,000	15	41,000	82.00	0.52	164	454,000	77.74	0.19	0	0	0	0	0.00
【他市町村制度保証計】	1	3,200	1	3,200	320.00	0.04	72	364,352	265.05	0.15	0	0	0	0	0.00
四万十市中小企業振興	1	3,200	1	3,200	320.00	0.04	22	74,507	54.20	0.03	0	0	0	0	0.00
四万十市 新型コロナ対策	0	0	0	0	*****	0.00	50	289,845	*****	0.12	0	0	0	0	0.00
南国市中小企業振興	0	0	0	0	*****	0.00	0	0	*****	0.00	0	0	0	0	*****
★ 総 合 計 ★	455	7,870,062	455	7,870,062	17.83	100.00	15,499	235,410,154	192.00	100.00	9	127,872	9	127,872	0.05

(注) ①☆→現行制度廃止分です。②保証実績のない制度について、一部表示を省略しているものがあります。

令和 3年 4月

☆☆ 期間別 保証状況 ☆☆

(単位:千円, %)

	保 証 承 諾						保 証 債 務 残 高				代 位 弁 済				
	当 月		当 年 度 累 計				件 数	金 額	前年比	構成比	当 月		当 年 度 累 計		
	件 数	金 額	件 数	金 額	前年比	構成比					件 数	金 額	件 数	金 額	平残比
3か月以下	1	3,400	1	3,400	7.36	0.04	11	243,208	55.94	0.10	1	30,174	1	30,174	12.41
6か月以下	5	70,000	5	70,000	185.80	0.89	39	445,311	80.84	0.19	0	0	0	0	0.00
1か年以下	29	291,000	29	291,000	135.98	3.70	450	6,809,450	88.31	2.89	0	0	0	0	0.00
2か年以下	26	121,030	26	121,030	68.77	1.54	681	6,014,286	91.21	2.55	0	0	0	0	0.00
3か年以下	9	108,540	9	108,540	616.00	1.38	290	1,267,766	166.60	0.54	1	156	1	156	0.01
4か年以下	4	32,900	4	32,900	365.56	0.42	155	936,071	231.88	0.40	0	0	0	0	0.00
5か年以下	23	130,600	23	130,600	13.52	1.66	1,299	8,006,289	119.63	3.40	0	0	0	0	0.00
7か年以下	26	338,600	26	338,600	33.24	4.30	2,434	15,797,969	83.88	6.71	1	4,112	1	4,112	0.03
10か年以下	328	6,682,992	328	6,682,992	153.75	84.92	7,852	125,503,520	271.94	53.31	5	71,881	5	71,881	0.06
10か年超	4	91,000	4	91,000	0.24	1.16	2,288	70,386,284	204.15	29.90	1	21,548	1	21,548	0.03
★ 総合計 ★	455	7,870,062	455	7,870,062	17.83	100.00	15,499	235,410,154	192.00	100.00	9	127,872	9	127,872	0.05

一件平均保証期間	84.6	84.6	前年比	△ 66.6 か月
----------	------	------	-----	-----------

令和 3年 4月

☆☆ 提携保証別 保証状況 ☆☆

(単位:千円, %)

	保 証 承 諾						保 証 債 務 残 高				代 位 弁 済				
	当 月		当 年 度 累 計				件 数	金 額	前年比	構成比	当 月		当 年 度 累 計		
	件 数	金 額	件 数	金 額	前年比	構成比					件 数	金 額	件 数	金 額	平残比
提携保証	0	0	0	0	*****	0.00	27	241,347	98.17	0.10	0	0	0	0	0.00
その他	455	7,870,062	455	7,870,062	17.83	100.00	15,472	235,168,806	192.19	99.90	9	127,872	9	127,872	0.05
★ 総 合 計 ★	455	7,870,062	455	7,870,062	17.83	100.00	15,499	235,410,154	192.00	100.00	9	127,872	9	127,872	0.05

令和 3年 4月

☆☆ 資金使途別 保証状況 ☆☆

(単位:千円, %)

	保 証 承 諾						保 証 債 務 残 高				代 位 弁 済				
	当 月		当 年 度 累 計				件 数	金 額	前年比	構 成 比	当 月		当 年 度 累 計		
	件 数	金 額	件 数	金 額	前年比	構 成 比					件 数	金 額	件 数	金 額	平 残 比
運転資金	381	7,294,307	381	7,294,307	16.66	92.68	12,513	206,914,153	225.99	87.90	7	106,168	7	106,168	0.05
設備資金	19	226,030	19	226,030	323.45	2.87	1,149	11,260,596	93.27	4.78	1	21,548	1	21,548	0.19
運転設備資金	55	349,725	55	349,725	118.91	4.44	1,837	17,235,404	90.83	7.32	1	156	1	156	0.00
★ 総 合 計 ★	455	7,870,062	455	7,870,062	17.83	100.00	15,499	235,410,154	192.00	100.00	9	127,872	9	127,872	0.05

令和 3年 4月

☆☆ 金額別 保証状況 ☆☆

(単位:千円, %)

	保 証 承 諾						保 証 債 務 残 高				代 位 弁 済				
	当 月		当 年 度 累 計				件 数	金 額	前年比	構成比	当 月		当 年 度 累 計		
	件 数	金 額	件 数	金 額	前年比	構成比					件 数	金 額	件 数	金 額	平残比
1,000千円以下	20	18,830	20	18,830	52.95	0.24	601	416,736	156.37	0.18	1	156	1	156	0.04
2,000千円以下	34	61,800	34	61,800	50.42	0.79	1,154	1,546,037	152.15	0.66	0	0	0	0	0.00
3,000千円以下	51	150,796	51	150,796	45.19	1.92	1,486	3,435,982	137.31	1.46	1	950	1	950	0.03
5,000千円以下	63	298,640	63	298,640	36.81	3.79	2,231	8,007,821	152.26	3.40	1	1,099	1	1,099	0.01
10,000千円以下	71	630,600	71	630,600	27.75	8.01	2,963	20,507,298	162.78	8.71	1	4,112	1	4,112	0.02
15,000千円以下	21	287,630	21	287,630	25.50	3.65	1,182	11,966,125	137.96	5.08	2	20,562	2	20,562	0.17
20,000千円以下	70	1,393,480	70	1,393,480	52.51	17.71	1,490	23,906,056	195.22	10.16	0	0	0	0	0.00
30,000千円以下	56	1,617,000	56	1,617,000	33.80	20.55	1,775	43,480,581	281.77	18.47	2	51,723	2	51,723	0.12
50,000千円以下	36	1,431,286	36	1,431,286	16.93	18.19	1,547	52,743,659	221.13	22.41	0	0	0	0	0.00
60,000千円以下	32	1,915,000	32	1,915,000	139.27	24.33	322	15,505,292	228.40	6.59	1	49,270	1	49,270	0.32
70,000千円以下	1	65,000	1	65,000	4.47	0.83	125	5,533,663	106.76	2.35	0	0	0	0	0.00
80,000千円以下	0	0	0	0	0.00	0.00	113	6,491,534	114.53	2.76	0	0	0	0	0.00
100,000千円以下	0	0	0	0	0.00	0.00	462	37,829,639	204.86	16.07	0	0	0	0	0.00
120,000千円以下	0	0	0	0	*****	0.00	16	1,072,279	95.40	0.46	0	0	0	0	0.00
150,000千円以下	0	0	0	0	*****	0.00	21	1,643,142	91.64	0.70	0	0	0	0	0.00
200,000千円以下	0	0	0	0	*****	0.00	11	1,324,312	76.04	0.56	0	0	0	0	0.00
200,000千円超	0	0	0	0	*****	0.00	0	0	*****	0.00	0	0	0	0	*****
★ 総 合 計 ★	455	7,870,062	455	7,870,062	17.83	100.00	15,499	235,410,154	192.00	100.00	9	127,872	9	127,872	0.05

一件平均保証金額	17,297	17,297	前年比	△ 12,819 千円
----------	--------	--------	-----	-------------

令和 3年 4月

☆☆ 本支所別 保証状況 ☆☆

(単位:千円, %)

	保 証 承 諾						保 証 債 務 残 高				代 位 弁 済				
	当 月		当 年 度 累 計				件 数	金 額	前年比	構 成 比	当 月		当 年 度 累 計		
	件 数	金 額	件 数	金 額	前年比	構 成 比					件 数	金 額	件 数	金 額	平 残 比
本 所	398	7,141,001	398	7,141,001	16.89	90.74	13,469	212,838,519	195.64	90.41	9	127,872	9	127,872	0.06
幡多支所	57	729,061	57	729,061	38.89	9.26	2,030	22,571,635	163.37	9.59	0	0	0	0	0.00
★ 総 合 計 ★	455	7,870,062	455	7,870,062	17.83	100.00	15,499	235,410,154	192.00	100.00	9	127,872	9	127,872	0.05