

保証等の動向（令和3年5月分）

（単位：千円、％）

当 月			項 目	当 年 度 累 計			
件 数	金 額	前 年 比		件 数	金 額	前 年 比	
			保証 申 込	期首繰越	470	9,316,190	
122	1,121,734	4.23		本年度中	229	2,081,504	2.13
			保証 承 諾	期首繰越	15,643	237,606,128	
140	1,757,326	4.17		本年度中	595	9,627,388	11.15
225	3,631,444	87.57	償 還		647	10,429,481	128.80
			保証債務残高		15,519	235,862,049	138.07
			期首求償権		127	287,790	
5	53,723	61.47	代位弁済		14	181,595	202.03
2	2,925	55.44	回 収		7	12,637	235.31
			求償権現在額		134	400,384	50.98

【保証承諾・保証残高・代弁状況一覧をご覧いただくにあたってのご注意】

☆ 前年比、平残比での『*****』と『0.00』の表示の違いについては、下図の通りです。
また、前年比、平残比が1000%以上の場合は、
『999.99』の表示をしています。

		前年度の金額(実績)	
		0 円	0 円超(前年度実績あり)
今年度の 金 額	0 円	*****	0.00
	0 円超(今年度実績あり)	*****	999.99～0.01

保証実績月別推移グラフ

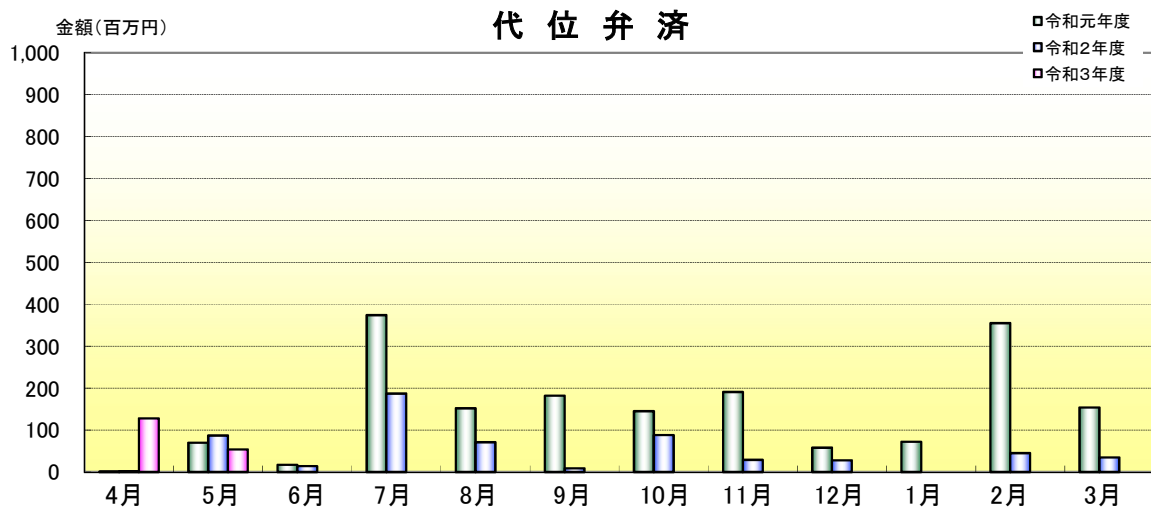
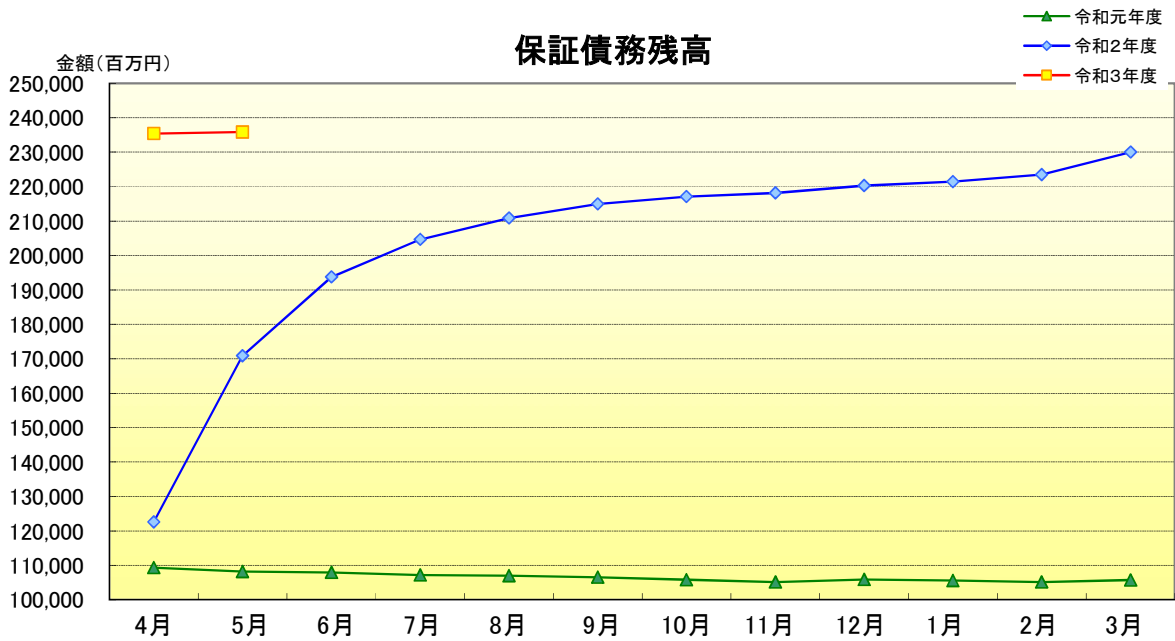
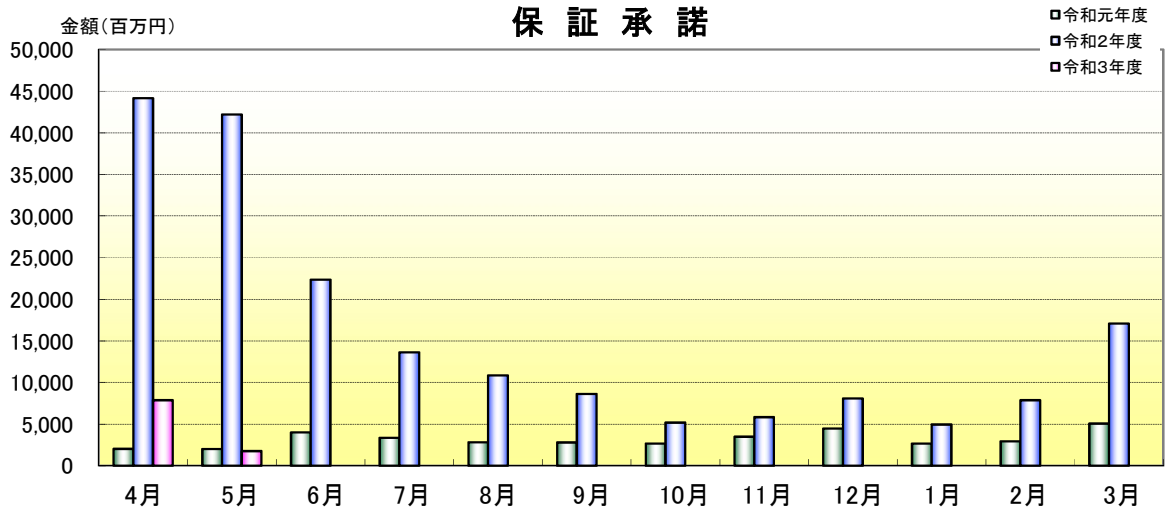

保証実績月別推移表

(令和3年5月分)

保証承諾

(単位:百万円、%)

月	令和元年度			令和2年度			令和3年度		
	件数	金額	前年比	件数	金額	前年比	件数	金額	前年比
4月	211	2,026	120.68	1,466	44,149	2179.27	455	7,870	17.83
5月	210	2,020	68.52	1,705	42,182	2088.62	140	1,757	4.17
6月	257	4,003	133.64	1,531	22,362	558.57			
7月	258	3,366	103.80	857	13,634	405.00			
8月	231	2,819	81.51	675	10,863	385.36			
9月	238	2,801	95.78	528	8,632	308.15			
10月	224	2,670	97.35	378	5,181	194.00			
11月	226	3,484	103.20	400	5,839	167.61			
12月	289	4,474	126.56	553	8,083	180.68			
1月	220	2,670	96.84	321	4,947	185.33			
2月	252	2,939	92.22	494	7,872	267.83			
3月	356	5,066	115.20	825	17,082	337.17			
合計	2,972	38,338	102.94	9,733	190,825	497.74	595	9,627	11.15

保証債務残高

(単位:百万円、%)

月	令和元年度			令和2年度			令和3年度		
	件数	金額	前年比	件数	金額	前年比	件数	金額	前年比
4月	11,382	109,299	95.42	11,227	122,609	112.18	15,499	235,410	192.00
5月	11,316	108,164	95.59	12,538	170,828	157.93	15,519	235,862	138.07
6月	11,286	107,933	95.53	13,566	193,809	179.56			
7月	11,212	107,209	95.36	14,085	204,700	190.94			
8月	11,171	106,952	95.23	14,338	210,853	197.15			
9月	11,105	106,539	95.45	14,578	214,974	201.78			
10月	11,033	105,843	95.55	14,715	217,075	205.09			
11月	10,973	105,136	95.40	14,782	218,131	207.48			
12月	10,939	105,880	95.27	14,920	220,326	208.09			
1月	10,926	105,546	96.21	15,019	221,433	209.80			
2月	10,873	105,116	95.83	15,097	223,516	212.64			
3月	10,823	105,690	96.25	15,283	230,020	217.64			
平均	11,086	106,609	95.59	14,179	204,023	191.38			

代位弁済

(単位:百万円、%)

月	令和元年度			令和2年度			令和3年度		
	件数	金額	前年比	件数	金額	前年比	件数	金額	前年比
4月	2	0	3.88	2	2	927.01	9	128	5156.37
5月	9	70	45.10	15	87	124.38	5	54	61.47
6月	4	17	16.94	6	14	82.86			
7月	30	374	554.26	8	187	50.09			
8月	23	152	1461.24	3	71	46.57			
9月	30	182	190.92	2	9	4.93			
10月	17	145	390.76	5	88	60.61			
11月	16	191	306.03	2	29	15.41			
12月	4	58	91.89	2	28	48.38			
1月	9	72	110.07	0	0	0.00			
2月	24	355	197.34	6	45	12.75			
3月	15	154	406.62	7	35	22.81			
合計	183	1,771	201.06	58	597	33.70	14	182	202.03

データの数字をご覧いただくにあたって

四捨五入のために個々の金額の合計が合計欄の金額にならない場合があります。

令和 3年 5月

☆☆ 金融機関別 保証状況 ☆☆

(単位:千円, %)

	保 証 承 諾						保 証 債 務 残 高				代 位 弁 済				
	当 月		当 年 度 累 計				件 数	金 額	前年比	構成比	当 月		当 年 度 累 計		
	件 数	金 額	件 数	金 額	前年比	構成比					件 数	金 額	件 数	金 額	平残比
【都市銀行計】	0	0	0	0	*****	0.00	15	233,852	76.04	0.10	0	0	0	0	0.00
みずほ銀行	0	0	0	0	*****	0.00	4	110,656	87.54	0.05	0	0	0	0	0.00
りそな銀行	0	0	0	0	*****	0.00	0	0	0.00	0.00	0	0	0	0	*****
三菱UFJ銀行	0	0	0	0	*****	0.00	11	123,196	93.94	0.05	0	0	0	0	0.00
【地方銀行計】	58	981,112	285	5,315,504	10.70	55.21	6,851	121,875,982	132.85	51.67	0	0	5	65,746	0.05
四国銀行	55	841,112	268	4,727,504	10.37	49.10	6,391	111,144,720	130.30	47.12	0	0	5	65,746	0.06
阿波銀行	0	0	0	0	0.00	0.00	150	3,968,009	189.94	1.68	0	0	0	0	0.00
百十四銀行	2	100,000	15	498,000	30.01	5.17	215	4,618,284	140.23	1.96	0	0	0	0	0.00
伊予銀行	1	40,000	2	90,000	20.69	0.93	95	2,144,969	203.54	0.91	0	0	0	0	0.00
【第二地方銀行計】	60	628,094	235	3,559,803	10.78	36.98	6,593	97,551,551	142.17	41.36	4	52,636	8	114,762	0.12
高知銀行	50	488,694	186	2,706,963	9.67	28.12	5,586	82,121,712	137.13	34.82	4	52,636	6	63,040	0.08
徳島大正銀行	3	31,900	23	499,040	33.96	5.18	275	6,144,712	208.34	2.61	0	0	2	51,723	0.87
香川銀行	0	0	7	106,000	11.65	1.10	178	2,643,261	149.00	1.12	0	0	0	0	0.00
愛媛銀行	7	107,500	19	247,800	9.27	2.57	554	6,641,866	165.60	2.82	0	0	0	0	0.00
【信用金庫計】	20	138,620	67	703,581	22.77	7.31	1,648	13,174,190	158.48	5.59	1	1,087	1	1,087	0.01
高知信用金庫	11	64,820	30	330,420	34.92	3.43	657	4,192,401	237.57	1.78	1	1,087	1	1,087	0.03
幡多信用金庫	9	73,800	37	373,161	17.41	3.88	991	8,981,789	137.16	3.81	0	0	0	0	0.00
信金中央金庫	0	0	0	0	*****	0.00	0	0	*****	0.00	0	0	0	0	*****
【信用組合計】	2	9,500	8	48,500	9.49	0.50	349	2,305,225	195.23	0.98	0	0	0	0	0.00
土佐信用組合	0	0	2	32,000	14.32	0.33	68	572,738	239.60	0.24	0	0	0	0	0.00
宿毛商銀信用組合	2	9,500	6	16,500	6.69	0.17	248	1,566,252	178.79	0.66	0	0	0	0	0.00
信用組合広島商銀	0	0	0	0	0.00	0.00	33	166,234	252.93	0.07	0	0	0	0	0.00
【労働金庫計】	0	0	0	0	*****	0.00	0	0	*****	0.00	0	0	0	0	*****
四国労働金庫	0	0	0	0	*****	0.00	0	0	*****	0.00	0	0	0	0	*****
【政府関係計】	0	0	0	0	*****	0.00	58	631,808	100.99	0.27	0	0	0	0	0.00
商工組合中央金庫	0	0	0	0	*****	0.00	58	631,808	100.99	0.27	0	0	0	0	0.00
農林中央金庫	0	0	0	0	*****	0.00	0	0	*****	0.00	0	0	0	0	*****
日本政策金融公庫	0	0	0	0	*****	0.00	0	0	*****	0.00	0	0	0	0	*****
【その他機関計】	0	0	0	0	*****	0.00	2	13,442	89.34	0.01	0	0	0	0	0.00
高知県信用農業協同組合連合会	0	0	0	0	*****	0.00	2	13,442	89.34	0.01	0	0	0	0	0.00
【農業協同組合計】	0	0	0	0	0.00	0.00	3	76,000	253.33	0.03	0	0	0	0	0.00
★ 総 合 計 ★	140	1,757,326	595	9,627,388	11.15	100.00	15,519	235,862,049	138.07	100.00	5	53,723	14	181,595	0.08

(注) 代理貸付分は委託側の金融機関に含まず

令和 3年 5月

☆☆ 金融機関本支店別 保証状況 ☆☆

(単位:千円, %)

	保 証 承 諾						保 証 債 務 残 高				代 位 弁 済				
	当 月		当 年 度 累 計				件 数	金 額	前年比	構成比	当 月		当 年 度 累 計		
	件 数	金 額	件 数	金 額	前年比	構成比					件 数	金 額	件 数	金 額	平残比
【みずほ銀行】	0	0	0	0	*****	0.00	4	110,656	87.54	0.05	0	0	0	0	0.00
高松	0	0	0	0	*****	0.00	2	95,932	93.11	0.04	0	0	0	0	0.00
高知	0	0	0	0	*****	0.00	2	14,724	63.02	0.01	0	0	0	0	0.00
【りそな銀行】	0	0	0	0	*****	0.00	0	0	0.00	0.00	0	0	0	0	*****
大阪営業部	0	0	0	0	*****	0.00	0	0	0.00	0.00	0	0	0	0	*****
【三菱UFJ銀行】	0	0	0	0	*****	0.00	11	123,196	93.94	0.05	0	0	0	0	0.00
高松	0	0	0	0	*****	0.00	5	38,763	66.36	0.02	0	0	0	0	0.00
高松中央	0	0	0	0	*****	0.00	6	84,433	116.09	0.04	0	0	0	0	0.00
【四国銀行】	55	841,112	268	4,727,504	10.37	49.10	6,391	111,144,720	130.30	47.12	0	0	5	65,746	0.06
本店	1	14,300	12	275,800	5.39	2.86	325	9,363,194	125.04	3.97	0	0	5	65,746	0.71
三里	1	1,500	2	6,500	0.76	0.07	97	1,924,696	141.01	0.82	0	0	0	0	0.00
中央市場	1	20,000	1	20,000	2.57	0.21	69	1,631,690	113.86	0.69	0	0	0	0	0.00
木屋橋	2	10,000	19	313,496	6.90	3.26	539	10,126,179	123.30	4.29	0	0	0	0	0.00
卸団地	0	0	6	139,000	10.73	1.44	182	3,626,609	144.94	1.54	0	0	0	0	0.00
潮江	1	3,000	5	144,000	6.21	1.50	255	5,151,746	117.64	2.18	0	0	0	0	0.00
桂浜通	2	5,000	10	337,000	14.27	3.50	203	4,152,503	124.42	1.76	0	0	0	0	0.00
中央	3	43,000	4	69,100	6.51	0.72	141	2,283,757	112.34	0.97	0	0	0	0	0.00
帯屋町	1	2,000	3	17,000	1.62	0.18	124	1,875,946	102.38	0.80	0	0	0	0	0.00
よさこい咲都	1	1,900	9	49,000	1.51	0.51	414	7,355,700	130.69	3.12	0	0	0	0	0.00
宝町	0	0	0	0	0.00	0.00	36	339,076	168.01	0.14	0	0	0	0	0.00
万々	0	0	2	30,000	5.47	0.31	126	1,675,527	157.80	0.71	0	0	0	0	0.00
福井	2	6,000	2	6,000	3.05	0.06	76	1,065,358	219.40	0.45	0	0	0	0	0.00
上町	1	3,000	6	50,000	5.51	0.52	135	1,979,462	130.04	0.84	0	0	0	0	0.00
神田	1	3,000	6	76,500	9.67	0.79	137	1,974,732	126.76	0.84	0	0	0	0	0.00
鴨田	2	23,000	2	23,000	15.92	0.24	39	513,847	134.67	0.22	0	0	0	0	0.00
旭	0	0	2	8,000	2.16	0.08	141	1,467,873	150.07	0.62	0	0	0	0	0.00
朝倉	3	26,500	4	61,500	6.50	0.64	150	2,371,287	142.00	1.01	0	0	0	0	0.00
朝倉南	2	6,000	3	12,500	4.22	0.13	61	581,182	116.95	0.25	0	0	0	0	0.00
高須	2	51,000	18	317,600	15.31	3.30	185	4,039,838	132.70	1.71	0	0	0	0	0.00
大津	0	0	2	60,000	2.86	0.62	133	3,148,826	120.46	1.34	0	0	0	0	0.00
一宮	0	0	0	0	0.00	0.00	0	0	0.00	0.00	0	0	0	0	*****
甲浦	0	0	2	23,000	25.56	0.24	26	262,760	156.47	0.11	0	0	0	0	0.00
室戸	0	0	2	10,000	2.01	0.10	80	1,624,771	131.20	0.69	0	0	0	0	0.00

(注) 代理貸付分は委託側の金融機関に含まず

令和 3年 5月

☆☆ 金融機関本支店別 保証状況 ☆☆

(単位:千円, %)

	保 証 承 諾						保 証 債 務 残 高				代 位 弁 済				
	当 月		当 年 度 累 計				件 数	金 額	前年比	構 成 比	当 月		当 年 度 累 計		
	件 数	金 額	件 数	金 額	前年比	構 成 比					件 数	金 額	件 数	金 額	平 残 比
田野	1	10,000	10	135,500	20.07	1.41	123	1,836,797	132.04	0.78	0	0	0	0	0.00
安芸	0	0	6	51,400	6.55	0.53	232	2,420,336	110.17	1.03	0	0	0	0	0.00
赤岡	6	67,552	10	177,552	85.77	1.84	106	1,400,653	250.47	0.59	0	0	0	0	0.00
野市	2	29,000	7	79,300	8.43	0.82	114	1,539,200	135.32	0.65	0	0	0	0	0.00
南国	4	98,000	19	584,000	26.25	6.07	245	5,474,726	137.98	2.32	0	0	0	0	0.00
南国南	1	25,000	4	125,000	109.65	1.30	38	465,973	246.87	0.20	0	0	0	0	0.00
香長	0	0	4	87,000	14.81	0.90	55	1,152,854	138.11	0.49	0	0	0	0	0.00
山田	0	0	6	96,996	19.00	1.01	137	1,686,358	154.91	0.71	0	0	0	0	0.00
本山	1	3,000	1	3,000	3.33	0.03	55	645,980	130.45	0.27	0	0	0	0	0.00
伊野	1	112,000	7	217,000	26.91	2.25	144	2,681,089	145.49	1.14	0	0	0	0	0.00
弘岡	1	5,000	1	5,000	6.09	0.05	61	491,985	120.42	0.21	0	0	0	0	0.00
高岡	0	0	5	35,700	6.17	0.37	162	2,525,383	132.83	1.07	0	0	0	0	0.00
佐川	1	48,000	6	129,000	33.08	1.34	98	1,597,951	147.01	0.68	0	0	0	0	0.00
越知	1	36,460	11	254,460	60.96	2.64	93	1,517,962	145.75	0.64	0	0	0	0	0.00
須崎東	1	2,900	6	87,900	9.00	0.91	100	1,813,564	121.29	0.77	0	0	0	0	0.00
須崎	2	30,000	9	122,800	10.48	1.28	262	3,985,244	122.00	1.69	0	0	0	0	0.00
窪川	1	30,000	2	32,000	3.85	0.33	107	1,853,009	127.53	0.79	0	0	0	0	0.00
中村	3	40,000	15	153,900	16.21	1.60	310	4,249,162	139.52	1.80	0	0	0	0	0.00
宿毛	2	45,000	8	138,500	13.05	1.44	161	3,224,313	122.78	1.37	0	0	0	0	0.00
清水	1	40,000	9	162,500	31.55	1.69	111	1,915,676	129.59	0.81	0	0	0	0	0.00
松山	0	0	0	0	*****	0.00	1	81,130	91.66	0.03	0	0	0	0	0.00
大阪	0	0	0	0	*****	0.00	2	48,817	130.79	0.02	0	0	0	0	0.00
【阿波銀行】	0	0	0	0	0.00	0.00	150	3,968,009	189.94	1.68	0	0	0	0	0.00
【百十四銀行】	2	100,000	15	498,000	30.01	5.17	215	4,618,284	140.23	1.96	0	0	0	0	0.00
高知	2	100,000	6	220,000	16.74	2.29	146	3,206,482	131.90	1.36	0	0	0	0	0.00
伊野	0	0	9	278,000	80.58	2.89	69	1,411,802	163.73	0.60	0	0	0	0	0.00
【伊予銀行】	1	40,000	2	90,000	20.69	0.93	95	2,144,969	203.54	0.91	0	0	0	0	0.00
愛南	0	0	0	0	*****	0.00	3	47,072	86.58	0.02	0	0	0	0	0.00
高知	1	40,000	2	90,000	20.69	0.93	92	2,097,897	209.91	0.89	0	0	0	0	0.00
【高知銀行】	50	488,694	186	2,706,963	9.67	28.12	5,586	82,121,712	137.13	34.82	4	52,636	6	63,040	0.08
本店	5	54,000	10	141,500	3.72	1.47	273	7,317,499	130.84	3.10	0	0	0	0	0.00
高須	3	8,000	8	41,000	3.67	0.43	216	3,612,450	165.35	1.53	0	0	0	0	0.00
一宮	1	20,000	5	82,000	5.59	0.85	134	2,425,710	152.84	1.03	0	0	0	0	0.00

(注) 代理貸付分は委託側の金融機関に含みます

令和 3年 5月

☆☆ 金融機関本支店別 保証状況 ☆☆

(単位:千円, %)

	保 証 承 諾						保 証 債 務 残 高				代 位 弁 済				
	当 月		当 年 度 累 計				件 数	金 額	前年比	構 成 比	当 月		当 年 度 累 計		
	件 数	金 額	件 数	金 額	前年比	構 成 比					件 数	金 額	件 数	金 額	平 残 比
ちより街	2	4,000	4	24,000	2.08	0.25	183	2,673,278	128.29	1.13	0	0	1	10,247	0.38
中央市場	0	0	1	40,000	5.98	0.42	72	1,541,541	155.15	0.65	0	0	0	0	0.00
東	2	2,543	4	24,173	2.95	0.25	113	1,633,863	103.47	0.69	0	0	0	0	0.00
長浜	1	60,000	1	60,000	5.82	0.62	126	2,549,054	132.53	1.08	0	0	0	0	0.00
南	2	6,000	4	12,000	1.94	0.12	202	3,058,832	123.20	1.30	0	0	0	0	0.00
北	0	0	0	0	0.00	0.00	92	1,385,427	146.66	0.59	0	0	0	0	0.00
久万川橋	1	10,000	8	188,000	18.96	1.95	171	2,213,248	159.86	0.94	0	0	0	0	0.00
本町	0	0	6	117,500	21.25	1.22	175	2,757,494	118.57	1.17	0	0	0	0	0.00
万々	2	4,392	7	67,392	16.25	0.70	94	1,150,719	151.25	0.49	0	0	0	0	0.00
西	1	10,000	5	38,000	4.94	0.39	188	2,670,812	117.69	1.13	0	0	0	0	0.00
帯屋町	1	10,000	12	306,325	21.31	3.18	180	3,058,896	117.89	1.30	0	0	0	0	0.00
竹島	1	3,000	6	44,000	11.15	0.46	137	2,046,709	136.59	0.87	0	0	0	0	0.00
御座	3	14,000	14	219,000	33.16	2.27	148	2,038,061	145.58	0.86	0	0	0	0	0.00
福井	2	23,000	5	78,000	7.21	0.81	151	2,183,140	122.80	0.93	0	0	0	0	0.00
東久万	0	0	1	30,000	15.47	0.31	83	936,805	165.41	0.40	0	0	0	0	0.00
三里	1	6,000	2	36,000	9.47	0.37	78	1,016,241	199.27	0.43	0	0	0	0	0.00
神田	0	0	2	24,500	7.69	0.25	88	931,044	244.45	0.39	0	0	0	0	0.00
薊野	2	20,500	5	69,500	43.11	0.72	89	844,663	126.83	0.36	0	0	0	0	0.00
大津	0	0	3	33,000	3.76	0.34	108	1,588,464	99.22	0.67	4	52,636	4	52,636	3.25
朝倉	2	6,000	4	46,000	4.34	0.48	113	1,765,015	120.71	0.75	0	0	0	0	0.00
朝倉南	0	0	2	65,000	26.26	0.68	72	659,402	131.31	0.28	0	0	0	0	0.00
梅田橋	0	0	0	0	0.00	0.00	1	40,000	133.33	0.02	0	0	0	0	0.00
針木	0	0	1	30,000	11.30	0.31	60	776,142	122.77	0.33	0	0	0	0	0.00
横浜ニュータウン	0	0	0	0	0.00	0.00	4	12,426	165.01	0.01	0	0	0	0	0.00
室戸	1	3,000	2	23,000	5.23	0.24	102	1,646,258	133.07	0.70	0	0	0	0	0.00
吉良川	1	18,000	1	18,000	28.39	0.19	15	130,061	125.89	0.06	0	0	0	0	0.00
中芸	0	0	2	60,000	6.97	0.62	98	1,900,974	154.95	0.81	0	0	0	0	0.00
安芸	0	0	1	5,000	8.77	0.05	109	909,407	147.18	0.39	0	0	0	0	0.00
赤岡	0	0	2	31,000	10.44	0.32	59	723,210	240.79	0.31	0	0	0	0	0.00
野市	0	0	1	1,500	0.53	0.02	113	863,808	123.47	0.37	0	0	0	0	0.00
後免	0	0	3	45,000	14.00	0.47	127	1,599,011	135.75	0.68	0	0	0	0	0.00
南国	0	0	1	5,000	0.51	0.05	135	2,564,900	108.98	1.09	0	0	0	0	0.00
十市	1	2,000	1	2,000	2.16	0.02	24	138,180	99.71	0.06	0	0	0	0	0.00

(注) 代理貸付分は委託側の金融機関に含みます

令和 3年 5月

☆☆ 金融機関本支店別 保証状況 ☆☆

(単位:千円, %)

	保 証 承 諾						保 証 債 務 残 高				代 位 弁 済				
	当 月		当 年 度 累 計				件 数	金 額	前年比	構 成 比	当 月		当 年 度 累 計		
	件 数	金 額	件 数	金 額	前年比	構 成 比					件 数	金 額	件 数	金 額	平 残 比
山田	1	5,000	4	55,000	12.97	0.57	117	1,213,564	148.11	0.51	0	0	0	0	0.00
嶺北	0	0	0	0	0.00	0.00	51	565,660	128.37	0.24	0	0	0	0	0.00
豊永	0	0	0	0	0.00	0.00	52	529,208	126.14	0.22	0	0	0	0	0.00
春野	1	8,000	5	27,000	16.98	0.28	46	467,883	114.60	0.20	0	0	0	0	0.00
伊野	0	0	0	0	0.00	0.00	107	1,156,460	150.75	0.49	0	0	0	0	0.00
高岡	2	6,000	3	16,000	5.25	0.17	122	1,705,699	153.23	0.72	0	0	0	0	0.00
宇佐	0	0	0	0	0.00	0.00	2	80,000	266.67	0.03	0	0	0	0	0.00
佐川	1	1,000	6	95,800	62.41	1.00	75	732,371	207.73	0.31	0	0	0	0	0.00
越知	0	0	4	37,330	169.68	0.39	65	1,036,991	151.09	0.44	0	0	0	0	0.00
池川	0	0	0	0	0.00	0.00	70	1,111,910	159.73	0.47	0	0	0	0	0.00
須崎東	0	0	4	50,000	34.97	0.52	91	1,213,617	207.04	0.51	0	0	0	0	0.00
須崎	2	42,259	5	67,259	122.29	0.70	71	578,048	132.86	0.25	0	0	1	156	0.03
梶原	1	3,000	2	13,000	23.64	0.14	36	499,157	181.38	0.21	0	0	0	0	0.00
窪川	2	120,000	8	251,684	52.66	2.61	116	2,185,000	183.12	0.93	0	0	0	0	0.00
大正	0	0	1	10,000	2.55	0.10	59	970,791	136.28	0.41	0	0	0	0	0.00
佐賀	2	10,000	4	21,500	34.96	0.22	38	217,325	136.34	0.09	0	0	0	0	0.00
中村	2	6,000	2	6,000	4.48	0.06	141	1,786,026	152.75	0.76	0	0	0	0	0.00
宿毛	1	3,000	3	29,000	7.32	0.30	109	1,345,987	131.35	0.57	0	0	0	0	0.00
清水	0	0	1	20,000	12.05	0.21	78	1,040,126	144.76	0.44	0	0	0	0	0.00
高松	0	0	0	0	*****	0.00	1	11,636	90.31	0.00	0	0	0	0	0.00
大阪	0	0	0	0	*****	0.00	4	241,509	90.22	0.10	0	0	0	0	0.00
岡山	0	0	0	0	*****	0.00	1	40,000	*****	0.02	0	0	0	0	0.00
東京	0	0	0	0	*****	0.00	1	30,000	*****	0.01	0	0	0	0	0.00
【徳島大正銀行】	3	31,900	23	499,040	33.96	5.18	275	6,144,712	208.34	2.61	0	0	2	51,723	0.87
【香川銀行】	0	0	7	106,000	11.65	1.10	178	2,643,261	149.00	1.12	0	0	0	0	0.00
【愛媛銀行】	7	107,500	19	247,800	9.27	2.57	554	6,641,866	165.60	2.82	0	0	0	0	0.00
本店	0	0	0	0	*****	0.00	2	22,643	74.23	0.01	0	0	0	0	0.00
西条	0	0	0	0	*****	0.00	1	10,000	*****	0.00	0	0	0	0	0.00
高知	4	89,000	9	125,000	10.60	1.30	225	3,223,547	140.28	1.37	0	0	0	0	0.00
上町	0	0	0	0	0.00	0.00	4	58,753	97.80	0.02	0	0	0	0	0.00
山田	1	3,500	3	5,500	1.30	0.06	112	1,019,295	222.01	0.43	0	0	0	0	0.00
高岡	0	0	1	12,500	1.85	0.13	65	1,094,676	282.84	0.46	0	0	0	0	0.00
中村	0	0	2	39,800	12.58	0.41	95	774,549	178.91	0.33	0	0	0	0	0.00

(注) 代理貸付分は委託側の金融機関に含みます

令和 3年 5月

☆☆ 金融機関本支店別 保証状況 ☆☆

(単位:千円, %)

	保 証 承 諾						保 証 債 務 残 高				代 位 弁 済				
	当 月		当 年 度 累 計				件 数	金 額	前年比	構成比	当 月		当 年 度 累 計		
	件 数	金 額	件 数	金 額	前年比	構成比					件 数	金 額	件 数	金 額	平残比
宿毛	2	15,000	4	65,000	130.00	0.68	50	438,404	127.77	0.19	0	0	0	0	0.00
【高知信用金庫】	11	64,820	30	330,420	34.92	3.43	657	4,192,401	237.57	1.78	1	1,087	1	1,087	0.03
本店	3	29,340	5	42,340	18.06	0.44	104	882,051	276.11	0.37	0	0	0	0	0.00
上街	2	2,000	2	2,000	22.22	0.02	22	68,175	90.38	0.03	0	0	0	0	0.00
下街	0	0	2	45,400	45.54	0.47	37	310,844	215.20	0.13	0	0	0	0	0.00
潮江	0	0	2	19,000	118.75	0.20	17	169,891	693.84	0.07	0	0	0	0	0.00
潮江南	0	0	1	1,000	2.60	0.01	17	97,410	236.71	0.04	0	0	0	0	0.00
万々みかづき	0	0	0	0	0.00	0.00	23	116,668	470.21	0.05	0	0	0	0	0.00
旭	1	1,300	2	21,300	72.95	0.22	22	95,659	296.79	0.04	0	0	0	0	0.00
金田	0	0	0	0	0.00	0.00	9	52,238	223.33	0.02	0	0	0	0	0.00
瀬戸	1	5,000	1	5,000	416.67	0.05	29	78,237	153.35	0.03	0	0	0	0	0.00
三里	0	0	0	0	0.00	0.00	15	76,094	296.09	0.03	0	0	0	0	0.00
高須	0	0	1	5,000	500.00	0.05	24	107,552	239.40	0.05	0	0	0	0	0.00
薊野	1	4,180	2	8,180	11.28	0.08	27	193,719	299.97	0.08	0	0	0	0	0.00
神田	0	0	0	0	0.00	0.00	22	102,546	237.37	0.04	0	0	0	0	0.00
横内	0	0	0	0	0.00	0.00	0	0	0.00	0.00	0	0	0	0	****
朝倉	2	20,000	3	21,000	175.00	0.22	16	110,805	414.30	0.05	0	0	0	0	0.00
室戸	0	0	0	0	0.00	0.00	10	37,338	141.50	0.02	0	0	0	0	0.00
奈半利	0	0	1	5,400	36.00	0.06	21	107,199	202.91	0.05	0	0	0	0	0.00
安芸	0	0	1	1,800	36.00	0.02	27	180,787	360.33	0.08	0	0	0	0	0.00
野市	0	0	0	0	0.00	0.00	13	34,613	547.50	0.01	1	1,087	1	1,087	3.04
南国	0	0	0	0	0.00	0.00	22	70,902	264.52	0.03	0	0	0	0	0.00
山田	0	0	0	0	0.00	0.00	21	77,930	233.68	0.03	0	0	0	0	0.00
伊野	0	0	1	60,000	999.99	0.62	19	294,148	353.98	0.12	0	0	0	0	0.00
高岡	0	0	0	0	0.00	0.00	16	42,479	363.57	0.02	0	0	0	0	0.00
佐川	1	3,000	2	14,000	175.00	0.15	18	100,762	383.65	0.04	0	0	0	0	0.00
須崎つのやま	0	0	1	60,000	48.90	0.62	47	506,942	276.13	0.21	0	0	0	0	0.00
久礼	0	0	0	0	****	0.00	21	98,664	155.33	0.04	0	0	0	0	0.00
四万十町	0	0	2	18,000	****	0.19	20	144,522	289.79	0.06	0	0	0	0	0.00
中村	0	0	0	0	****	0.00	8	11,754	845.61	0.00	0	0	0	0	0.00
清水	0	0	1	1,000	****	0.01	10	22,473	148.89	0.01	0	0	0	0	0.00
【幡多信用金庫】	9	73,800	37	373,161	17.41	3.88	991	8,981,789	137.16	3.81	0	0	0	0	0.00
本店	2	5,600	7	91,961	22.04	0.96	176	1,881,631	124.55	0.80	0	0	0	0	0.00

(注) 代理貸付分は委託側の金融機関に含みます

令和 3年 5月

☆☆ 金融機関本支店別 保証状況 ☆☆

(単位:千円, %)

	保 証 承 諾						保 証 債 務 残 高				代 位 弁 済				
	当 月		当 年 度 累 計				件 数	金 額	前年比	構成比	当 月		当 年 度 累 計		
	件 数	金 額	件 数	金 額	前年比	構成比					件 数	金 額	件 数	金 額	平残比
高知	4	53,700	10	66,200	17.71	0.69	116	1,613,648	181.49	0.68	0	0	0	0	0.00
万々	2	13,900	3	18,900	12.96	0.20	77	608,395	161.24	0.26	0	0	0	0	0.00
神田	1	600	3	20,600	28.41	0.21	71	401,857	159.83	0.17	0	0	0	0	0.00
具同	0	0	0	0	0.00	0.00	87	611,793	112.60	0.26	0	0	0	0	0.00
下田	0	0	2	59,600	851.43	0.62	14	142,288	161.73	0.06	0	0	0	0	0.00
入野	0	0	1	25,000	625.00	0.26	60	242,149	167.10	0.10	0	0	0	0	0.00
佐賀	0	0	0	0	0.00	0.00	22	50,580	102.44	0.02	0	0	0	0	0.00
川崎	0	0	0	0	0.00	0.00	28	184,334	319.99	0.08	0	0	0	0	0.00
宿毛	0	0	3	43,000	10.12	0.45	103	1,244,795	116.95	0.53	0	0	0	0	0.00
平田	0	0	1	10,000	12.35	0.10	55	471,019	108.13	0.20	0	0	0	0	0.00
弘見	0	0	1	3,300	17.37	0.03	56	264,189	134.75	0.11	0	0	0	0	0.00
清水	0	0	4	16,600	25.57	0.17	73	579,164	120.77	0.25	0	0	0	0	0.00
南国	0	0	2	18,000	6.93	0.19	53	685,949	148.85	0.29	0	0	0	0	0.00
【信金中央金庫】	0	0	0	0	*****	0.00	0	0	*****	0.00	0	0	0	0	*****
【土佐信用組合】	0	0	2	32,000	14.32	0.33	68	572,738	239.60	0.24	0	0	0	0	0.00
本店	0	0	1	30,000	15.54	0.31	48	458,187	228.88	0.19	0	0	0	0	0.00
宇佐	0	0	1	2,000	6.56	0.02	20	114,552	294.84	0.05	0	0	0	0	0.00
【宿毛商銀信用組合】	2	9,500	6	16,500	6.69	0.17	248	1,566,252	178.79	0.66	0	0	0	0	0.00
本店	0	0	0	0	0.00	0.00	31	196,984	232.64	0.08	0	0	0	0	0.00
宿毛	2	9,500	6	16,500	6.73	0.17	217	1,369,268	173.03	0.58	0	0	0	0	0.00
【信用組合広島商銀】	0	0	0	0	0.00	0.00	33	166,234	252.93	0.07	0	0	0	0	0.00
【四国労働金庫】	0	0	0	0	*****	0.00	0	0	*****	0.00	0	0	0	0	*****
【商工組合中央金庫】	0	0	0	0	*****	0.00	58	631,808	100.99	0.27	0	0	0	0	0.00
松山	0	0	0	0	*****	0.00	1	4,785	28.74	0.00	0	0	0	0	0.00
高知	0	0	0	0	*****	0.00	57	627,023	102.97	0.27	0	0	0	0	0.00
【農林中央金庫】	0	0	0	0	*****	0.00	0	0	*****	0.00	0	0	0	0	*****
【高知県信用農業協同組合連合会】	0	0	0	0	*****	0.00	2	13,442	89.34	0.01	0	0	0	0	0.00
【高知県農業協同組合】	0	0	0	0	0.00	0.00	3	76,000	253.33	0.03	0	0	0	0	0.00
【高知市農業協同組合】	0	0	0	0	*****	0.00	0	0	*****	0.00	0	0	0	0	*****
【土佐くろしお農業協同組合】	0	0	0	0	*****	0.00	0	0	*****	0.00	0	0	0	0	*****
★ 総 合 計 ★	140	1,757,326	595	9,627,388	11.15	100.00	15,519	235,862,049	138.07	100.00	5	53,723	14	181,595	0.08

(注) 代理貸付分は委託側の金融機関に含みます

令和 3年 5月

☆☆ 市町村別 保証状況 ☆☆

(単位:千円, %)

	保 証 承 諾						保 証 債 務 残 高				代 位 弁 済				
	当 月		当 年 度 累 計				件 数	金 額	前年比	構成比	当 月		当 年 度 累 計		
	件 数	金 額	件 数	金 額	前年比	構成比					件 数	金 額	件 数	金 額	平残比
【市 計】	122	1,365,094	505	7,934,542	10.13	82.42	13,350	206,547,067	136.90	87.57	5	53,723	14	181,595	0.09
高知市	87	898,555	320	5,092,846	9.01	52.90	8,395	139,714,191	135.44	59.24	4	52,636	11	170,105	0.12
室戸市	3	41,000	9	156,400	15.74	1.62	211	3,599,675	141.47	1.53	0	0	0	0	0.00
安芸市	0	0	8	87,200	8.68	0.91	342	3,574,954	120.64	1.52	0	0	0	0	0.00
南国市	5	127,000	42	920,000	13.09	9.56	901	15,617,121	134.68	6.62	0	0	0	0	0.00
土佐市	2	6,000	14	193,500	8.75	2.01	472	7,126,454	156.46	3.02	0	0	0	0	0.00
須崎市	3	45,159	16	273,159	12.50	2.84	452	6,805,997	142.76	2.89	0	0	1	156	0.00
宿毛市	5	56,000	19	278,500	12.52	2.89	629	7,706,872	127.51	3.27	0	0	0	0	0.00
土佐清水市	1	40,000	15	170,600	23.90	1.77	276	3,406,806	132.01	1.44	0	0	0	0	0.00
四万十市	8	81,600	31	367,761	18.59	3.82	835	9,337,214	142.95	3.96	0	0	0	0	0.00
香南市	5	43,280	18	256,080	11.47	2.66	452	5,539,540	161.22	2.35	1	1,087	1	1,087	0.02
香美市	3	26,500	13	138,496	10.97	1.44	385	4,118,242	152.47	1.75	0	0	1	10,247	0.25
【安芸郡計】	2	34,272	13	197,772	12.25	2.05	314	4,488,118	143.92	1.90	0	0	0	0	0.00
東洋町	0	0	2	23,000	15.54	0.24	34	360,849	149.19	0.15	0	0	0	0	0.00
奈半利町	1	10,000	3	26,500	6.45	0.28	75	1,073,048	132.65	0.45	0	0	0	0	0.00
田野町	0	0	3	33,000	7.13	0.34	80	1,243,745	144.95	0.53	0	0	0	0	0.00
安田町	0	0	1	4,000	2.20	0.04	36	546,520	144.88	0.23	0	0	0	0	0.00
北川村	0	0	1	40,000	68.85	0.42	21	171,524	178.25	0.07	0	0	0	0	0.00
馬路村	0	0	2	47,000	23.50	0.49	15	405,846	191.11	0.17	0	0	0	0	0.00
芸西村	1	24,272	1	24,272	15.97	0.25	53	686,588	131.09	0.29	0	0	0	0	0.00
【長岡郡計】	1	3,000	2	63,000	17.36	0.65	122	1,467,675	122.66	0.62	0	0	0	0	0.00
本山町	1	3,000	1	3,000	6.00	0.03	45	512,028	116.58	0.22	0	0	0	0	0.00
大豊町	0	0	1	60,000	19.17	0.62	77	955,647	126.18	0.41	0	0	0	0	0.00
【土佐郡計】	1	5,000	1	5,000	2.82	0.05	59	806,834	146.19	0.34	0	0	0	0	0.00
土佐町	1	5,000	1	5,000	2.82	0.05	58	746,834	135.32	0.32	0	0	0	0	0.00
大川村	0	0	0	0	*****	0.00	1	60,000	*****	0.03	0	0	0	0	0.00
【吾川郡計】	1	112,000	14	430,700	22.15	4.47	442	6,896,711	158.16	2.92	0	0	0	0	0.00
いの町	1	112,000	14	430,700	25.72	4.47	347	5,463,007	160.45	2.32	0	0	0	0	0.00
仁淀川町	0	0	0	0	0.00	0.00	95	1,433,704	149.99	0.61	0	0	0	0	0.00
【高岡郡計】	9	211,460	51	910,074	26.15	9.45	919	13,246,588	147.61	5.62	0	0	0	0	0.00
佐川町	3	52,000	14	228,330	55.22	2.37	162	1,979,995	173.49	0.84	0	0	0	0	0.00
越知町	1	36,460	13	212,260	58.90	2.20	126	1,822,565	144.66	0.77	0	0	0	0	0.00
中土佐町	0	0	3	26,000	24.07	0.27	96	923,654	134.63	0.39	0	0	0	0	0.00

令和 3年 5月

☆☆ 市町村別 保証状況 ☆☆

(単位:千円, %)

	保 証 承 諾						保 証 債 務 残 高				代 位 弁 済				
	当 月		当 年 度 累 計				件 数	金 額	前年比	構成比	当 月		当 年 度 累 計		
	件 数	金 額	件 数	金 額	前年比	構成比					件 数	金 額	件 数	金 額	平残比
禰原町	1	3,000	2	13,000	37.14	0.14	27	369,477	175.87	0.16	0	0	0	0	0.00
日高村	0	0	1	60,000	18.34	0.62	113	1,554,515	155.66	0.66	0	0	0	0	0.00
津野町	2	30,000	6	133,800	31.86	1.39	86	1,229,206	115.98	0.52	0	0	0	0	0.00
四万十町	2	90,000	12	236,684	13.03	2.46	309	5,367,177	148.35	2.28	0	0	0	0	0.00
【幡多郡計】	4	26,500	9	86,300	21.22	0.90	302	2,147,040	141.72	0.91	0	0	0	0	0.00
大月町	2	16,500	3	19,800	47.71	0.21	78	407,390	145.27	0.17	0	0	0	0	0.00
三原村	0	0	0	0	0.00	0.00	25	267,999	101.54	0.11	0	0	0	0	0.00
黒潮町	2	10,000	6	66,500	21.10	0.69	199	1,471,652	151.62	0.62	0	0	0	0	0.00
【県外等計】	0	0	0	0	****	0.00	11	262,016	110.00	0.11	0	0	0	0	0.00
★ 総 合 計 ★	140	1,757,326	595	9,627,388	11.15	100.00	15,519	235,862,049	138.07	100.00	5	53,723	14	181,595	0.08

令和 3年 5月

☆☆ 業種別 保証状況 ☆☆

(単位:千円, %)

	保 証 承 諾						保 証 債 務 残 高				代 位 弁 済				
	当 月		当 年 度 累 計				件 数	金 額	前年比	構 成 比	当 月		当 年 度 累 計		
	件 数	金 額	件 数	金 額	前年比	構 成 比					件 数	金 額	件 数	金 額	平 残 比
製造業	11	236,400	90	1,712,130	11.46	17.78	2,148	37,755,977	135.67	16.01	0	0	0	0	0.00
食料品工業	3	45,000	23	309,430	7.66	3.21	518	9,433,186	119.67	4.00	0	0	0	0	0.00
繊維品工業	0	0	1	10,000	3.48	0.10	67	777,051	121.15	0.33	0	0	0	0	0.00
木材・木製品工業	1	5,000	7	205,000	20.83	2.13	160	2,820,205	124.39	1.20	0	0	0	0	0.00
家具・建具工業	0	0	0	0	0.00	0.00	62	990,488	121.68	0.42	0	0	0	0	0.00
紙工業	1	112,000	4	192,000	32.71	1.99	57	1,751,700	167.76	0.74	0	0	0	0	0.00
製版・製本業	0	0	0	0	*****	0.00	2	2,016	74.01	0.00	0	0	0	0	0.00
化学工業	0	0	2	80,000	40.00	0.83	31	1,040,220	145.10	0.44	0	0	0	0	0.00
石油・石炭製品工業	0	0	0	0	0.00	0.00	3	146,076	140.73	0.06	0	0	0	0	0.00
ゴム・プラスチック工業	0	0	1	20,000	5.26	0.21	22	825,443	112.57	0.35	0	0	0	0	0.00
ゴム製品製造業	0	0	0	0	0.00	0.00	2	38,734	140.90	0.02	0	0	0	0	0.00
皮革工業	0	0	0	0	0.00	0.00	2	2,850	190.00	0.00	0	0	0	0	0.00
窯業	0	0	4	100,000	15.67	1.04	96	2,110,290	166.36	0.89	0	0	0	0	0.00
機械工業	1	60,000	12	390,000	13.67	4.05	263	6,282,824	130.40	2.66	0	0	0	0	0.00
電気機器工業	0	0	0	0	0.00	0.00	32	672,180	117.70	0.28	0	0	0	0	0.00
車両工業	0	0	0	0	0.00	0.00	9	88,041	160.28	0.04	0	0	0	0	0.00
船舶工業	0	0	3	38,000	4.87	0.39	63	1,396,031	155.92	0.59	0	0	0	0	0.00
金属工業	0	0	12	243,900	16.54	2.53	177	3,650,164	161.87	1.55	0	0	0	0	0.00
ソフトウェア業	0	0	1	10,000	3.87	0.10	69	1,135,881	147.83	0.48	0	0	0	0	0.00
情報処理サービス業	0	0	0	0	*****	0.00	4	57,592	136.84	0.02	0	0	0	0	0.00
その他の工業	3	9,000	17	103,000	6.11	1.07	463	4,251,060	158.54	1.80	0	0	0	0	0.00
農林漁業	2	5,400	3	10,800	13.39	0.11	46	283,947	118.51	0.12	0	0	0	0	0.00
木材伐出業	0	0	1	60,000	35.29	0.62	43	510,078	180.83	0.22	0	0	0	0	0.00
鉱業	0	0	0	0	*****	0.00	0	0	*****	0.00	0	0	0	0	*****
土石採取業	0	0	2	40,800	136.00	0.42	15	190,055	112.81	0.08	0	0	0	0	0.00
建設業	42	453,000	151	2,479,000	17.20	25.75	3,159	48,385,786	151.82	20.51	0	0	3	51,879	0.11
卸売業	11	144,500	58	1,179,845	8.22	12.26	1,564	32,163,827	136.63	13.64	0	0	0	0	0.00
小売業	18	234,000	71	968,170	7.65	10.06	2,556	33,908,687	127.64	14.38	0	0	0	0	0.00
飲食店	14	145,115	56	717,436	11.43	7.45	1,391	12,786,926	132.24	5.42	5	53,723	10	119,469	0.93
運送業	6	151,259	18	378,259	7.88	3.93	615	11,915,545	140.35	5.05	0	0	0	0	0.00
貨物運送取扱業	0	0	0	0	*****	0.00	0	0	*****	0.00	0	0	0	0	*****
倉庫業	0	0	0	0	0.00	0.00	3	13,480	95.49	0.01	0	0	0	0	0.00
物品預り・駐車場業	0	0	0	0	0.00	0.00	11	124,989	103.89	0.05	0	0	0	0	0.00

令和 3年 5月

☆☆ 業種別 保証状況 ☆☆

(単位:千円, %)

	保 証 承 諾						保 証 債 務 残 高				代 位 弁 済				
	当 月		当 年 度 累 計				件 数	金 額	前年比	構成比	当 月		当 年 度 累 計		
	件 数	金 額	件 数	金 額	前年比	構成比					件 数	金 額	件 数	金 額	平残比
印刷業	1	3,000	2	23,000	3.09	0.24	121	1,988,218	120.73	0.84	0	0	0	0	0.00
出版業	0	0	0	0	0.00	0.00	10	182,290	118.82	0.08	0	0	0	0	0.00
旅行業	0	0	0	0	0.00	0.00	6	19,353	108.15	0.01	0	0	0	0	0.00
サービス業	30	301,212	116	1,510,412	9.43	15.69	2,964	43,698,521	143.64	18.53	0	0	1	10,247	0.02
物品賃貸業	0	0	2	10,000	1.49	0.10	103	1,916,512	135.04	0.81	0	0	0	0	0.00
宿泊業	1	24,272	9	252,772	14.20	2.63	190	4,315,289	140.60	1.83	0	0	0	0	0.00
洗濯・理美容・浴場業	4	72,180	23	252,080	17.60	2.62	416	3,134,022	130.49	1.33	0	0	0	0	0.00
その他の生活関連サービス業	1	1,900	5	38,400	6.10	0.40	96	1,440,869	117.06	0.61	0	0	0	0	0.00
映画・娯楽業	0	0	3	90,000	10.64	0.93	132	2,003,371	206.85	0.85	0	0	0	0	0.00
広告業	1	10,000	1	10,000	3.07	0.10	64	690,455	130.58	0.29	0	0	0	0	0.00
放送業	0	0	0	0	*****	0.00	3	132,579	97.91	0.06	0	0	0	0	0.00
情報通信サービス業	0	0	1	20,000	7.27	0.21	32	672,980	177.74	0.29	0	0	0	0	0.00
運輸サービス業	0	0	1	30,000	16.13	0.31	12	458,678	163.46	0.19	0	0	0	0	0.00
運送取扱業	0	0	0	0	0.00	0.00	2	32,000	67.06	0.01	0	0	0	0	0.00
職業紹介・労働者派遣業	0	0	0	0	0.00	0.00	6	56,349	113.88	0.02	0	0	0	0	0.00
その他の事業サービス業	3	8,500	11	107,300	9.00	1.11	213	3,162,624	138.06	1.34	0	0	1	10,247	0.32
専門サービス業	1	3,000	11	37,000	21.87	0.38	201	914,612	142.41	0.39	0	0	0	0	0.00
技術サービス業	3	9,000	8	43,300	6.53	0.45	194	2,060,383	161.72	0.87	0	0	0	0	0.00
医療・福祉業	10	101,460	24	446,460	6.80	4.64	968	18,851,744	145.65	7.99	0	0	0	0	0.00
廃棄物処理業	1	50,000	5	120,700	20.02	1.25	132	1,901,789	126.36	0.81	0	0	0	0	0.00
教育・学習支援業	3	15,000	6	22,000	5.93	0.23	121	1,277,310	166.45	0.54	0	0	0	0	0.00
その他のサービス業	2	5,900	6	30,400	15.64	0.32	73	657,603	139.43	0.28	0	0	0	0	0.00
不動産業	6	71,140	24	464,136	30.61	4.82	626	8,551,219	129.66	3.63	0	0	0	0	0.00
電気・ガス・熱供給・水道業	1	17,700	2	59,700	71.24	0.62	214	3,244,515	102.50	1.38	0	0	0	0	0.00
保険媒介代理業	0	0	4	34,500	24.47	0.36	66	379,118	151.60	0.16	0	0	0	0	0.00
郵便業	0	0	0	0	*****	0.00	0	0	*****	0.00	0	0	0	0	*****
通信業	0	0	0	0	*****	0.00	0	0	*****	0.00	0	0	0	0	*****
インターネット附随サービス業	0	0	0	0	0.00	0.00	13	62,818	142.72	0.03	0	0	0	0	0.00
★ 総 合 計 ★	140	1,757,326	595	9,627,388	11.15	100.00	15,519	235,862,049	138.07	100.00	5	53,723	14	181,595	0.08

令和 3年 5月

☆☆ 制度別 保証状況 ☆☆

(単位:千円, %)

	保 証 承 諾						保 証 債 務 残 高				代 位 弁 済				
	当 月		当 年 度 累 計				件 数	金 額	前年比	構 成 比	当 月		当 年 度 累 計		
	件 数	金 額	件 数	金 額	前年比	構 成 比					件 数	金 額	件 数	金 額	平 残 比
【普通保証計】	9	205,900	21	413,300	121.44	4.29	859	13,410,494	87.32	5.69	0	0	3	55,835	0.41
普通保証	9	205,900	21	413,300	121.44	4.29	859	13,410,494	87.32	5.69	0	0	3	55,835	0.41
【協会制度保証計】	6	87,000	13	230,000	80.70	2.39	201	4,581,754	82.79	1.94	0	0	0	0	0.00
手形貸付根保証	3	28,000	8	138,000	79.77	1.43	43	837,500	99.88	0.36	0	0	0	0	0.00
小口零細保証	0	0	0	0	*****	0.00	24	44,180	47.02	0.02	0	0	0	0	0.00
特別小口保証	0	0	0	0	*****	0.00	1	430	27.85	0.00	0	0	0	0	0.00
特別推薦保証	0	0	0	0	*****	0.00	2	4,733	54.67	0.00	0	0	0	0	0.00
中小企業特定社債保証	0	0	0	0	*****	0.00	3	88,880	22.89	0.04	0	0	0	0	0.00
地方創生応援型社債保証	0	0	0	0	*****	0.00	21	920,800	116.62	0.39	0	0	0	0	0.00
借換保証・一般	0	0	0	0	*****	0.00	1	2,896	94.52	0.00	0	0	0	0	0.00
借換保証・経安	0	0	0	0	*****	0.00	2	7,470	83.16	0.00	0	0	0	0	0.00
条件変更改善型借換保証	0	0	0	0	*****	0.00	2	41,092	72.81	0.02	0	0	0	0	0.00
短期継続保証	3	59,000	4	89,000	81.65	0.92	60	1,762,900	71.54	0.75	0	0	0	0	0.00
税理士連携型手貸極度保証	0	0	0	0	*****	0.00	1	45,000	69.23	0.02	0	0	0	0	0.00
税理士連携型短期継続保証	0	0	0	0	*****	0.00	1	80,000	50.00	0.03	0	0	0	0	0.00
流動資産根保証	0	0	0	0	*****	0.00	2	61,680	48.63	0.03	0	0	0	0	0.00
流動資産個別保証	0	0	0	0	*****	0.00	0	0	*****	0.00	0	0	0	0	*****
商業手形等割引根保証	0	0	1	3,000	100.00	0.03	22	290,500	83.96	0.12	0	0	0	0	0.00
経営力強化保証・責任共有	0	0	0	0	*****	0.00	2	10,232	27.45	0.00	0	0	0	0	0.00
経営力強化保証・責任共有外	0	0	0	0	*****	0.00	1	37,135	71.41	0.02	0	0	0	0	0.00
財務要件型無保証人保証	0	0	0	0	*****	0.00	2	36,955	107.27	0.02	0	0	0	0	0.00
不動産活用保証	0	0	0	0	*****	0.00	4	283,669	*****	0.12	0	0	0	0	0.00
☆全国緊急保証	0	0	0	0	*****	0.00	6	21,714	53.66	0.01	0	0	0	0	0.00
☆簡易推薦保証	0	0	0	0	*****	0.00	1	3,988	67.60	0.00	0	0	0	0	0.00
【全国統一制度保証計】	17	200,000	43	344,000	89.23	3.57	641	6,201,439	93.51	2.63	0	0	0	0	0.00
カードローン根保証	15	100,000	40	224,000	68.61	2.33	579	3,742,958	88.83	1.59	0	0	0	0	0.00
当座貸越根保証	1	20,000	2	40,000	67.80	0.42	51	1,973,293	98.22	0.84	0	0	0	0	0.00
財務要件型当座貸越根保証	1	80,000	1	80,000	*****	0.83	5	290,000	138.10	0.12	0	0	0	0	0.00
長期経営資金保証	0	0	0	0	*****	0.00	6	195,188	98.08	0.08	0	0	0	0	0.00
【保険特例制度保証計】	5	53,300	6	76,300	448.82	0.79	153	3,301,576	91.78	1.40	0	0	0	0	0.00
経営安定保証	2	48,000	3	71,000	417.65	0.74	131	3,059,086	88.11	1.30	0	0	0	0	0.00
創業等関連保証	0	0	0	0	*****	0.00	0	0	0.00	0.00	0	0	0	0	*****
創業関連保証	0	0	0	0	*****	0.00	7	23,608	80.52	0.01	0	0	0	0	0.00

(注) ①☆→現行制度廃止分です。②保証実績のない制度について、一部表示を省略しているものがあります。

令和 3年 5月

☆☆ 制度別 保証状況 ☆☆

(単位:千円, %)

	保 証 承 諾						保 証 債 務 残 高				代 位 弁 済					
	当 月		当 年 度 累 計				件 数	金 額	前年比	構成比	当 月		当 年 度 累 計			
	件 数	金 額	件 数	金 額	前年比	構成比					件 数	金 額	件 数	金 額	平残比	
経営革新関連保証	0	0	0	0	*****	0.00	0	0	*****	0.00	0	0	0	0	0	*****
経営改善サポート保証	0	0	0	0	*****	0.00	5	23,919	164.27	0.01	0	0	0	0	0	0.00
経営改善サポート保証・借換	0	0	0	0	*****	0.00	3	38,629	72.25	0.02	0	0	0	0	0	0.00
危機関連保証	0	0	0	0	*****	0.00	3	130,000	*****	0.06	0	0	0	0	0	0.00
先端設備等導入関連保証	0	0	0	0	*****	0.00	1	16,328	93.93	0.01	0	0	0	0	0	0.00
伴走支援型特別保証	3	5,300	3	5,300	*****	0.06	1	1,000	*****	0.00	0	0	0	0	0	0.00
☆金安・金融環境変化	0	0	0	0	*****	0.00	2	9,006	99.21	0.00	0	0	0	0	0	0.00
【県制度保証計】	77	1,136,286	469	8,438,248	9.91	87.65	13,233	206,893,310	150.09	87.72	5	53,723	11	125,760	0.06	
経営・無担・特別小口	0	0	0	0	0.00	0.00	14	19,799	53.26	0.01	0	0	0	0	0	0.00
経営・小規模企業	0	0	0	0	0.00	0.00	45	250,839	59.25	0.11	0	0	0	0	0	0.00
経営・小口零細企業	0	0	4	28,100	206.62	0.29	206	304,627	61.27	0.13	0	0	1	156	0.05	
経営・経済変動対策	0	0	0	0	0.00	0.00	129	963,855	62.48	0.41	0	0	0	0	0	0.00
県・安心実現緊急	16	102,594	29	222,024	42.82	2.31	2,164	14,494,794	63.11	6.15	1	1,845	1	1,845	0.01	
県・安心実現緊急・高知市	0	0	0	0	*****	0.00	356	2,855,551	64.39	1.21	0	0	3	12,296	0.43	
県・安心実現緊急・南国市	0	0	0	0	*****	0.00	42	338,537	61.70	0.14	0	0	0	0	0	0.00
県・安心実現緊急・室戸市	0	0	0	0	*****	0.00	2	14,209	31.40	0.01	0	0	0	0	0	0.00
県・安心実現緊急・香南市	0	0	0	0	*****	0.00	0	0	*****	0.00	0	0	0	0	0	*****
県・安心実現緊急・黒潮町	0	0	1	1,500	3.41	0.02	50	184,147	816.98	0.08	0	0	0	0	0	0.00
県・安心実現緊急・土佐町	0	0	0	0	*****	0.00	0	0	*****	0.00	0	0	0	0	0	*****
県・安心実現緊急・安芸市	0	0	1	1,800	*****	0.02	12	27,755	107.42	0.01	0	0	0	0	0	0.00
県・安心実現緊急・土佐清水市	0	0	0	0	*****	0.00	3	20,850	*****	0.01	0	0	0	0	0	0.00
県・経営力強化・借換無	0	0	0	0	*****	0.00	0	0	*****	0.00	0	0	0	0	0	*****
県・経営力・責任共有	0	0	0	0	*****	0.00	4	13,561	28.17	0.01	0	0	0	0	0	0.00
県・経営力・責任共有外	0	0	0	0	*****	0.00	23	400,703	77.58	0.17	0	0	0	0	0	0.00
経営・借換え	1	4,280	1	4,280	26.75	0.04	154	1,899,166	69.84	0.81	0	0	1	10,315	0.54	
経営・流動資産個別保証	0	0	0	0	*****	0.00	0	0	*****	0.00	0	0	0	0	0	*****
経営・流動資産根保証	4	171,200	4	171,200	97.72	1.78	47	1,332,534	99.74	0.56	0	0	0	0	0	0.00
経営・下請経営安定	0	0	1	10,000	100.00	0.10	8	72,673	96.26	0.03	0	0	0	0	0	0.00
経営・季節	0	0	0	0	*****	0.00	2	1,500	22.73	0.00	0	0	0	0	0	0.00
特別・産振計画推進	1	3,000	3	50,300	19.60	0.52	1,071	14,410,569	72.12	6.11	0	0	0	0	0	0.00
特別・産振計画推進・黒潮町	1	4,000	2	14,000	147.37	0.15	29	136,880	104.57	0.06	0	0	0	0	0	0.00
特別・産振計画推進・土佐町	0	0	0	0	*****	0.00	9	20,589	59.51	0.01	0	0	0	0	0	0.00
特別・産振計画推進・安芸市	0	0	0	0	*****	0.00	14	63,798	77.34	0.03	0	0	0	0	0	0.00

(注) ①☆→現行制度廃止分です。②保証実績のない制度について、一部表示を省略しているものがあります。

令和 3年 5月

☆☆ 制度別 保証状況 ☆☆

(単位:千円, %)

	保 証 承 諾						保 証 債 務 残 高				代 位 弁 済				
	当 月		当 年 度 累 計				件 数	金 額	前年比	構成比	当 月		当 年 度 累 計		
	件 数	金 額	件 数	金 額	前年比	構成比					件 数	金 額	件 数	金 額	平残比
特別・産振計画推進・土佐清水市	0	0	0	0	*****	0.00	0	0	*****	0.00	0	0	0	0	*****
特別・南海地震・節電対策	0	0	2	26,000	43.33	0.27	52	1,291,697	107.35	0.55	0	0	0	0	0.00
特別・中核企業支援	0	0	0	0	*****	0.00	1	45,372	87.10	0.02	0	0	0	0	0.00
特別・事業・環境保全促進	1	17,700	1	17,700	41.84	0.18	157	2,452,751	96.09	1.04	0	0	0	0	0.00
特別・事業・福祉関連支援	0	0	0	0	0.00	0.00	13	382,322	116.52	0.16	0	0	0	0	0.00
特別・事業・商業観光業支援	1	3,000	1	3,000	*****	0.03	10	189,014	98.45	0.08	0	0	0	0	0.00
特別・創業Ⅰ型	0	0	0	0	0.00	0.00	148	509,748	54.93	0.22	0	0	0	0	0.00
特別・創業サポートⅠ型	6	21,680	13	71,680	221.71	0.74	86	470,318	172.31	0.20	0	0	0	0	0.00
特別・創業Ⅱ型	0	0	0	0	0.00	0.00	7	41,007	115.19	0.02	0	0	0	0	0.00
特別・創業Ⅲ型	0	0	0	0	*****	0.00	0	0	*****	0.00	0	0	0	0	*****
県・創業・安芸市	0	0	0	0	*****	0.00	1	1,962	23.81	0.00	0	0	0	0	0.00
特別・新事業展開支援	0	0	0	0	*****	0.00	0	0	*****	0.00	0	0	0	0	*****
特別・事業再生支援	0	0	0	0	*****	0.00	0	0	*****	0.00	0	0	0	0	*****
特別・経営改善サポート	0	0	0	0	*****	0.00	9	115,211	87.91	0.05	0	0	0	0	0.00
特別・経営改善サポート借換	0	0	0	0	*****	0.00	0	0	*****	0.00	0	0	0	0	*****
特別・農業ビジネス	1	2,400	1	2,400	4.82	0.02	16	94,086	118.30	0.04	0	0	0	0	0.00
特別・事業承継	0	0	0	0	0.00	0.00	1	89,171	89.92	0.04	0	0	0	0	0.00
感染症対策・新型コロナウイルス	0	0	0	0	0.00	0.00	1,780	59,976,587	86.83	25.43	1	4,966	1	4,966	0.01
感染症対策・全国コロナ対応	45	806,432	405	7,814,264	84.86	81.17	6,218	99,946,820	999.99	42.38	1	1,087	1	1,087	0.00
☆経営・県・安心実現緊急	0	0	0	0	*****	0.00	30	311,404	73.36	0.13	0	0	0	0	0.00
☆経営・県市・安心実現緊急	0	0	0	0	*****	0.00	55	710,729	73.76	0.30	0	0	1	49,270	6.92
☆経営・県南・安心実現緊急	0	0	0	0	*****	0.00	3	10,114	30.91	0.00	0	0	0	0	0.00
☆経営・県四・安心実現緊急	0	0	0	0	*****	0.00	1	21,609	97.58	0.01	0	0	0	0	0.00
☆経営・資金繰り円滑化	0	0	0	0	*****	0.00	160	2,181,220	75.02	0.92	2	45,825	2	45,825	2.07
☆特別・経営革新等支援	0	0	0	0	*****	0.00	1	4,398	99.41	0.00	0	0	0	0	0.00
☆災害対策・災害対策特別	0	0	0	0	*****	0.00	4	3,998	34.68	0.00	0	0	0	0	0.00
☆特別・創業A	0	0	0	0	*****	0.00	38	64,764	57.32	0.03	0	0	0	0	0.00
☆特別・創業B	0	0	0	0	*****	0.00	1	12,283	100.00	0.01	0	0	0	0	0.00
☆災害・H30.7豪雨	0	0	0	0	*****	0.00	3	23,688	63.99	0.01	0	0	0	0	0.00
☆ありがとう70 県・特別小口	0	0	0	0	*****	0.00	25	37,559	56.35	0.02	0	0	0	0	0.00
☆ありがとう70 県・小口零細	0	0	0	0	*****	0.00	29	78,547	59.47	0.03	0	0	0	0	0.00
【高知市制度保証計】	26	74,840	42	122,340	85.73	1.27	362	1,111,598	64.01	0.47	0	0	0	0	0.00
中小企業振興資金	1	3,000	1	3,000	63.83	0.03	35	227,304	61.38	0.10	0	0	0	0	0.00

(注) ①☆→現行制度廃止分です。②保証実績のない制度について、一部表示を省略しているものがあります。

令和 3年 5月

☆☆ 制度別 保証状況 ☆☆

(単位:千円, %)

	保 証 承 諾						保 証 債 務 残 高				代 位 弁 済				
	当 月		当 年 度 累 計				件 数	金 額	前 年 比	構 成 比	当 月		当 年 度 累 計		
	件 数	金 額	件 数	金 額	前 年 比	構 成 比					件 数	金 額	件 数	金 額	平 残 比
小規模企業振興資金・小口資金	0	0	0	0	0.00	0.00	31	125,005	63.74	0.05	0	0	0	0	0.00
小規模企業振興資金・特別小口	2	14,340	2	14,340	956.00	0.15	12	23,272	48.82	0.01	0	0	0	0	0.00
小口零細企業資金	3	3,500	4	10,000	37.04	0.10	119	278,018	51.63	0.12	0	0	0	0	0.00
高知市・カード	20	54,000	35	95,000	87.96	0.99	165	458,000	78.42	0.19	0	0	0	0	0.00
【他市町村制度保証計】	0	0	1	3,200	13.91	0.03	70	361,878	281.37	0.15	0	0	0	0	0.00
四万十市中小企業振興	0	0	1	3,200	32.00	0.03	20	72,427	56.31	0.03	0	0	0	0	0.00
四万十市 新型コロナ対策	0	0	0	0	0.00	0.00	50	289,451	*****	0.12	0	0	0	0	0.00
南国市中小企業振興	0	0	0	0	*****	0.00	0	0	*****	0.00	0	0	0	0	*****
★ 総 合 計 ★	140	1,757,326	595	9,627,388	11.15	100.00	15,519	235,862,049	138.07	100.00	5	53,723	14	181,595	0.08

(注) ①☆→現行制度廃止分です。②保証実績のない制度について、一部表示を省略しているものがあります。

令和 3年 5月

☆☆ 期間別 保証状況 ☆☆

(単位:千円, %)

	保 証 承 諾						保 証 債 務 残 高				代 位 弁 済				
	当 月		当 年 度 累 計				件 数	金 額	前年比	構成比	当 月		当 年 度 累 計		
	件 数	金 額	件 数	金 額	前年比	構成比					件 数	金 額	件 数	金 額	平残比
3か月以下	2	18,500	3	21,900	29.91	0.23	8	130,201	34.69	0.06	0	0	1	30,174	16.16
6か月以下	1	17,500	6	87,500	139.39	0.91	33	368,186	90.68	0.16	0	0	0	0	0.00
1か年以下	37	450,492	66	741,492	107.04	7.70	450	6,757,297	88.78	2.86	0	0	0	0	0.00
2か年以下	16	121,000	42	242,030	62.78	2.51	673	6,007,713	91.59	2.55	0	0	0	0	0.00
3か年以下	1	600	10	109,140	157.55	1.13	288	1,294,152	169.76	0.55	0	0	1	156	0.01
4か年以下	0	0	4	32,900	20.06	0.34	154	936,687	193.99	0.40	0	0	0	0	0.00
5か年以下	9	24,900	32	155,500	9.15	1.62	1,287	7,892,237	103.75	3.35	0	0	0	0	0.00
7か年以下	15	67,020	41	405,620	21.80	4.21	2,418	15,532,117	82.33	6.59	2	6,811	3	10,923	0.07
10か年以下	54	886,614	382	7,569,606	49.50	78.63	7,939	127,323,324	252.86	53.98	1	1,087	6	72,968	0.06
10か年超	5	170,700	9	261,700	0.40	2.72	2,269	69,620,134	89.48	29.52	2	45,825	3	67,373	0.10
★ 総合計 ★	140	1,757,326	595	9,627,388	11.15	100.00	15,519	235,862,049	138.07	100.00	5	53,723	14	181,595	0.08

一件平均保証期間	61.7	79.2	前年比	△ 62.5 か月
----------	------	------	-----	-----------

令和 3年 5月

☆☆ 提携保証別 保証状況 ☆☆

(単位:千円, %)

	保 証 承 諾						保 証 債 務 残 高				代 位 弁 済				
	当 月		当 年 度 累 計				件 数	金 額	前 年 比	構 成 比	当 月		当 年 度 累 計		
	件 数	金 額	件 数	金 額	前 年 比	構 成 比					件 数	金 額	件 数	金 額	平 残 比
提携保証	0	0	0	0	****	0.00	27	241,148	98.16	0.10	0	0	0	0	0.00
その他	140	1,757,326	595	9,627,388	11.15	100.00	15,492	235,620,901	138.13	99.90	5	53,723	14	181,595	0.08
★ 総 合 計 ★	140	1,757,326	595	9,627,388	11.15	100.00	15,519	235,862,049	138.07	100.00	5	53,723	14	181,595	0.08

令和 3年 5月

☆☆ 資金使途別 保証状況 ☆☆

(単位:千円, %)

	保 証 承 諾						保 証 債 務 残 高				代 位 弁 済				
	当 月		当 年 度 累 計				件 数	金 額	前年比	構 成 比	当 月		当 年 度 累 計		
	件 数	金 額	件 数	金 額	前年比	構 成 比					件 数	金 額	件 数	金 額	平 残 比
運転資金	74	1,050,103	455	8,344,410	9.81	86.67	12,542	207,350,186	147.73	87.91	4	51,878	11	158,046	0.08
設備資金	9	77,780	28	303,810	75.38	3.16	1,146	11,176,336	92.87	4.74	0	0	1	21,548	0.19
運転設備資金	57	629,443	112	979,168	116.77	10.17	1,831	17,335,527	94.01	7.35	1	1,845	2	2,001	0.01
★ 総 合 計 ★	140	1,757,326	595	9,627,388	11.15	100.00	15,519	235,862,049	138.07	100.00	5	53,723	14	181,595	0.08

令和 3年 5月

☆☆ 金額別 保証状況 ☆☆

(単位:千円, %)

	保 証 承 諾						保 証 債 務 残 高				代 位 弁 済				
	当 月		当 年 度 累 計				件 数	金 額	前年比	構成比	当 月		当 年 度 累 計		
	件 数	金 額	件 数	金 額	前年比	構成比					件 数	金 額	件 数	金 額	平残比
1,000千円以下	10	9,100	30	27,930	33.32	0.29	602	416,861	145.71	0.18	0	0	1	156	0.04
2,000千円以下	13	23,035	47	84,835	27.86	0.88	1,149	1,541,358	140.81	0.65	1	1,087	1	1,087	0.07
3,000千円以下	34	101,300	85	252,096	34.62	2.62	1,492	3,443,815	126.81	1.46	1	1,845	2	2,795	0.08
5,000千円以下	20	90,160	83	388,800	22.62	4.04	2,232	7,985,448	133.58	3.39	1	4,966	2	6,065	0.08
10,000千円以下	20	164,840	91	795,440	16.00	8.26	2,951	20,441,727	137.50	8.67	0	0	1	4,112	0.02
15,000千円以下	5	69,700	26	357,330	14.76	3.71	1,171	11,850,338	124.28	5.02	1	7,669	3	28,231	0.24
20,000千円以下	17	329,200	87	1,722,680	29.88	17.89	1,519	24,519,445	162.78	10.40	0	0	0	0	0.00
30,000千円以下	7	199,272	63	1,816,272	12.88	18.87	1,777	43,542,777	200.65	18.46	0	0	2	51,723	0.12
50,000千円以下	8	338,719	44	1,770,005	10.93	18.39	1,541	52,326,276	154.16	22.19	0	0	0	0	0.00
60,000千円以下	4	240,000	36	2,155,000	73.90	22.38	337	16,349,343	200.41	6.93	1	38,157	2	87,426	0.55
70,000千円以下	0	0	1	65,000	2.95	0.68	126	5,564,099	85.54	2.36	0	0	0	0	0.00
80,000千円以下	1	80,000	1	80,000	3.38	0.83	113	6,490,846	92.21	2.75	0	0	0	0	0.00
100,000千円以下	0	0	0	0	0.00	0.00	461	37,377,305	94.89	15.85	0	0	0	0	0.00
120,000千円以下	1	112,000	1	112,000	100.00	1.16	16	1,066,738	96.82	0.45	0	0	0	0	0.00
150,000千円以下	0	0	0	0	*****	0.00	21	1,631,936	94.63	0.69	0	0	0	0	0.00
200,000千円以下	0	0	0	0	*****	0.00	11	1,313,737	76.07	0.56	0	0	0	0	0.00
200,000千円超	0	0	0	0	*****	0.00	0	0	*****	0.00	0	0	0	0	*****
★ 総 合 計 ★	140	1,757,326	595	9,627,388	11.15	100.00	15,519	235,862,049	138.07	100.00	5	53,723	14	181,595	0.08

一件平均保証金額	12,552	16,180	前年比	△ 11,045 千円
----------	--------	--------	-----	-------------

令和 3年 5月

☆☆ 本支所別 保証状況 ☆☆

(単位:千円, %)

	保 証 承 諾						保 証 債 務 残 高				代 位 弁 済				
	当 月		当 年 度 累 計				件 数	金 額	前年比	構 成 比	当 月		当 年 度 累 計		
	件 数	金 額	件 数	金 額	前年比	構 成 比					件 数	金 額	件 数	金 額	平 残 比
本 所	122	1,553,226	520	8,694,227	10.73	90.31	13,487	213,287,605	138.42	90.43	5	53,723	14	181,595	0.09
幡多支所	18	204,100	75	933,161	17.59	9.69	2,032	22,574,444	134.85	9.57	0	0	0	0	0.00
★ 総 合 計 ★	140	1,757,326	595	9,627,388	11.15	100.00	15,519	235,862,049	138.07	100.00	5	53,723	14	181,595	0.08