

保証等の動向（令和3年6月分）

（単位：千円、％）

当 月			項 目	当 年 度 累 計			
件 数	金 額	前 年 比		件 数	金 額	前 年 比	
			保証 申込	期首繰越	470	9,316,190	
202	2,857,893	14.29		本年度中	431	4,939,397	4.19
			保証 承諾	期首繰越	15,643	237,606,128	
188	2,556,842	11.43		本年度中	783	12,184,230	11.21
223	2,479,097	46.36	償 還		870	12,908,578	96.01
			保証債務残高		15,448	235,109,164	121.31
			期首求償権		127	287,790	
10	136,547	991.48	代位弁済		24	318,142	306.92
0	6,871	577.82	回 収		7	19,507	297.40
			求償権現在額		144	530,061	66.43

【保証承諾・保証残高・代弁状況一覧をご覧いただくにあたってのご注意】

☆ 前年比、平残比での『\*\*\*\*\*』と『0.00』の表示の違いについては、下図の通りです。  
また、前年比、平残比が1000%以上の場合は、  
『999.99』の表示をしています。

		前年度の金額(実績)	
		0 円	0 円超(前年度実績あり)
今年度の 金 額	0 円	*****	0.00
	0 円超(今年度実績あり)	*****	999.99～0.01

## 保証実績月別推移表

(令和3年6月分)

### 保証承諾

(単位:百万円、%)

月	令和元年度			令和2年度			令和3年度		
	件数	金額	前年比	件数	金額	前年比	件数	金額	前年比
4月	211	2,026	120.68	1,466	44,149	2179.27	455	7,870	17.83
5月	210	2,020	68.52	1,705	42,182	2088.62	140	1,757	4.17
6月	257	4,003	133.64	1,531	22,362	558.57	188	2,557	11.43
7月	258	3,366	103.80	857	13,634	405.00			
8月	231	2,819	81.51	675	10,863	385.36			
9月	238	2,801	95.78	528	8,632	308.15			
10月	224	2,670	97.35	378	5,181	194.00			
11月	226	3,484	103.20	400	5,839	167.61			
12月	289	4,474	126.56	553	8,083	180.68			
1月	220	2,670	96.84	321	4,947	185.33			
2月	252	2,939	92.22	494	7,872	267.83			
3月	356	5,066	115.20	825	17,082	337.17			
合計	2,972	38,338	102.94	9,733	190,825	497.74	783	12,184	11.21

### 保証債務残高

(単位:百万円、%)

月	令和元年度			令和2年度			令和3年度		
	件数	金額	前年比	件数	金額	前年比	件数	金額	前年比
4月	11,382	109,299	95.42	11,227	122,609	112.18	15,499	235,410	192.00
5月	11,316	108,164	95.59	12,538	170,828	157.93	15,519	235,862	138.07
6月	11,286	107,933	95.53	13,566	193,809	179.56	15,448	235,109	121.31
7月	11,212	107,209	95.36	14,085	204,700	190.94			
8月	11,171	106,952	95.23	14,338	210,853	197.15			
9月	11,105	106,539	95.45	14,578	214,974	201.78			
10月	11,033	105,843	95.55	14,715	217,075	205.09			
11月	10,973	105,136	95.40	14,782	218,131	207.48			
12月	10,939	105,880	95.27	14,920	220,326	208.09			
1月	10,926	105,546	96.21	15,019	221,433	209.80			
2月	10,873	105,116	95.83	15,097	223,516	212.64			
3月	10,823	105,690	96.25	15,283	230,020	217.64			
平均	11,086	106,609	95.59	14,179	204,023	191.38			

### 代位弁済

(単位:百万円、%)

月	令和元年度			令和2年度			令和3年度		
	件数	金額	前年比	件数	金額	前年比	件数	金額	前年比
4月	2	0	3.88	2	2	927.01	9	128	5156.37
5月	9	70	45.10	15	87	124.38	5	54	61.47
6月	4	17	16.94	6	14	82.86	10	137	991.48
7月	30	374	554.26	8	187	50.09			
8月	23	152	1461.24	3	71	46.57			
9月	30	182	190.92	2	9	4.93			
10月	17	145	390.76	5	88	60.61			
11月	16	191	306.03	2	29	15.41			
12月	4	58	91.89	2	28	48.38			
1月	9	72	110.07	0	0	0.00			
2月	24	355	197.34	6	45	12.75			
3月	15	154	406.62	7	35	22.81			
合計	183	1,771	201.06	58	597	33.70	24	319	306.92

データの数字をご覧いただくにあたって

四捨五入のために個々の金額の合計が合計欄の金額にならない場合があります。

# 保証実績月別推移グラフ

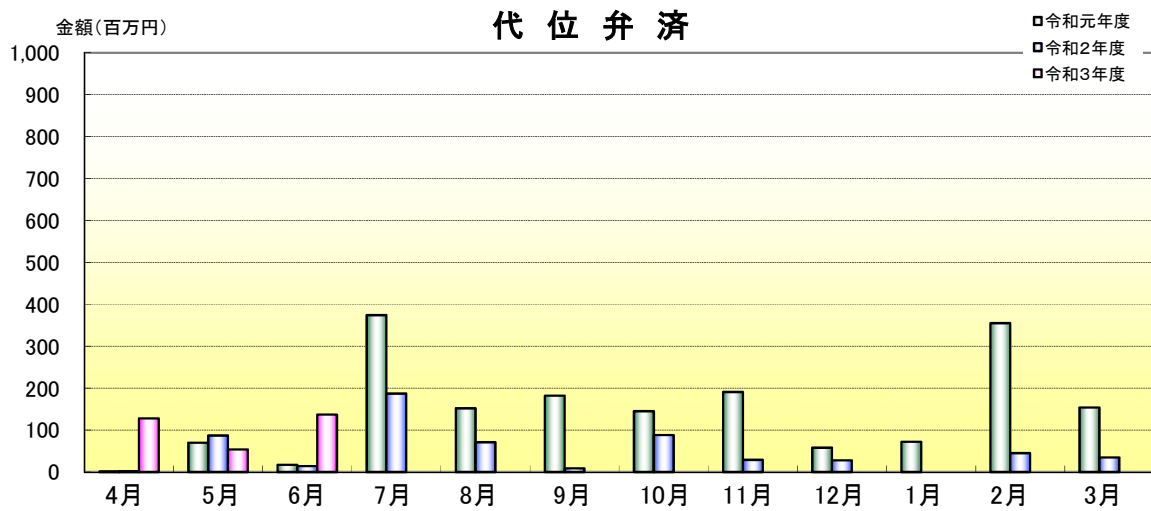
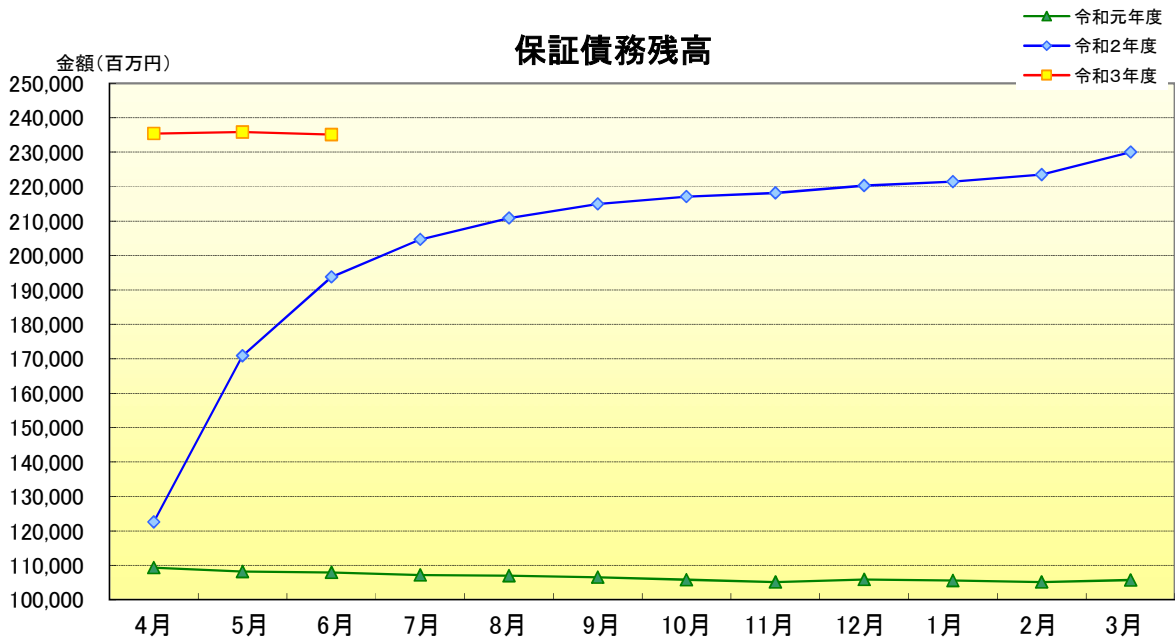
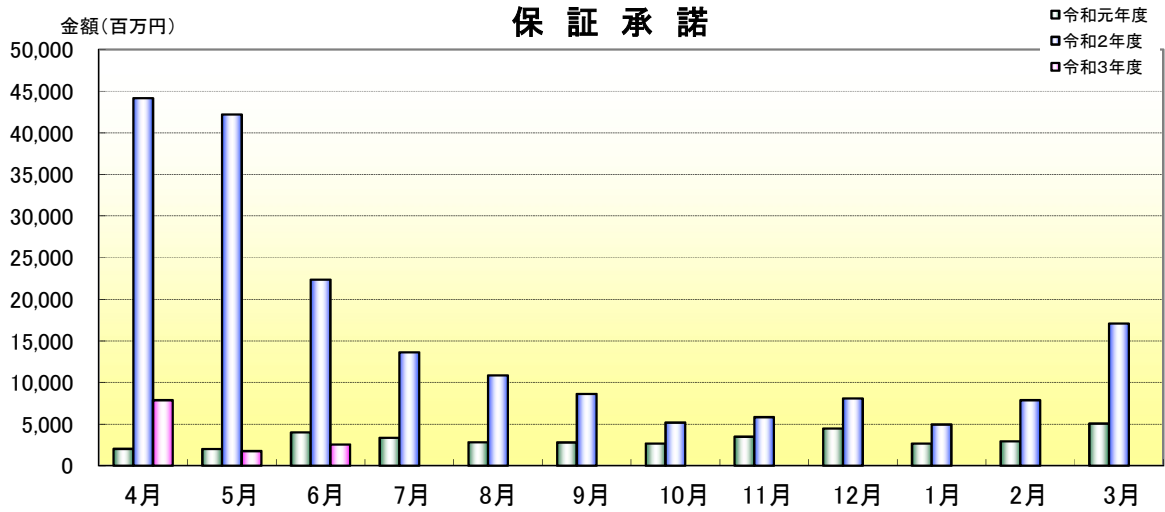

令和 3年 6月

☆☆ 金融機関別 保証状況 ☆☆

(単位:千円, %)

	保 証 承 諾						保 証 債 務 残 高				代 位 弁 済				
	当 月		当 年 度 累 計				件 数	金 額	前年比	構成比	当 月		当 年 度 累 計		
	件 数	金 額	件 数	金 額	前年比	構成比					件 数	金 額	件 数	金 額	平残比
【都市銀行計】	0	0	0	0	*****	0.00	15	229,205	75.94	0.10	0	0	0	0	0.00
みずほ銀行	0	0	0	0	*****	0.00	4	109,128	87.32	0.05	0	0	0	0	0.00
りそな銀行	0	0	0	0	*****	0.00	0	0	0.00	0.00	0	0	0	0	*****
三菱UFJ銀行	0	0	0	0	*****	0.00	11	120,077	94.67	0.05	0	0	0	0	0.00
【地方銀行計】	86	1,229,734	371	6,545,238	10.98	53.72	6,815	121,443,049	119.46	51.65	0	0	5	65,746	0.05
四国銀行	81	1,064,734	349	5,792,238	10.68	47.54	6,357	110,693,666	119.09	47.08	0	0	5	65,746	0.06
阿波銀行	0	0	0	0	0.00	0.00	149	3,958,709	112.99	1.68	0	0	0	0	0.00
百十四銀行	5	165,000	20	663,000	30.84	5.44	214	4,613,244	122.52	1.96	0	0	0	0	0.00
伊予銀行	0	0	2	90,000	11.81	0.74	95	2,177,430	150.76	0.93	0	0	0	0	0.00
【第二地方銀行計】	70	951,050	305	4,510,853	10.38	37.02	6,562	97,231,565	121.21	41.36	9	134,708	17	249,471	0.26
高知銀行	64	919,050	250	3,626,013	9.73	29.76	5,558	81,816,563	118.64	34.80	9	134,708	15	197,748	0.24
徳島大正銀行	1	15,000	24	514,040	30.13	4.22	276	6,145,111	186.87	2.61	0	0	2	51,723	0.86
香川銀行	0	0	7	106,000	8.45	0.87	176	2,632,972	125.87	1.12	0	0	0	0	0.00
愛媛銀行	5	17,000	24	264,800	8.16	2.17	552	6,636,919	112.99	2.82	0	0	0	0	0.00
【信用金庫計】	24	307,008	91	1,010,589	21.19	8.29	1,646	13,194,632	138.77	5.61	1	1,839	2	2,926	0.02
高知信用金庫	9	28,000	39	358,420	19.18	2.94	660	4,200,888	168.24	1.79	0	0	1	1,087	0.03
幡多信用金庫	15	279,008	52	652,169	22.49	5.35	986	8,993,744	128.28	3.83	1	1,839	1	1,839	0.02
信金中央金庫	0	0	0	0	*****	0.00	0	0	*****	0.00	0	0	0	0	*****
【信用組合計】	7	61,850	15	110,350	13.77	0.91	347	2,301,032	157.36	0.98	0	0	0	0	0.00
土佐信用組合	1	3,000	3	35,000	11.11	0.29	68	571,591	186.16	0.24	0	0	0	0	0.00
宿毛商銀信用組合	2	8,850	8	25,350	6.14	0.21	246	1,561,116	152.98	0.66	0	0	0	0	0.00
信用組合広島商銀	4	50,000	4	50,000	67.75	0.41	33	168,326	124.91	0.07	0	0	0	0	0.00
【労働金庫計】	0	0	0	0	*****	0.00	0	0	*****	0.00	0	0	0	0	*****
四国労働金庫	0	0	0	0	*****	0.00	0	0	*****	0.00	0	0	0	0	*****
【政府関係計】	1	7,200	1	7,200	*****	0.06	58	620,373	101.24	0.26	0	0	0	0	0.00
商工組合中央金庫	1	7,200	1	7,200	*****	0.06	58	620,373	101.24	0.26	0	0	0	0	0.00
農林中央金庫	0	0	0	0	*****	0.00	0	0	*****	0.00	0	0	0	0	*****
日本政策金融公庫	0	0	0	0	*****	0.00	0	0	*****	0.00	0	0	0	0	*****
【その他機関計】	0	0	0	0	*****	0.00	2	13,308	89.24	0.01	0	0	0	0	0.00
高知県信用農業協同組合連合会	0	0	0	0	*****	0.00	2	13,308	89.24	0.01	0	0	0	0	0.00
【農業協同組合計】	0	0	0	0	0.00	0.00	3	76,000	253.33	0.03	0	0	0	0	0.00
★ 総 合 計 ★	188	2,556,842	783	12,184,230	11.21	100.00	15,448	235,109,164	121.31	100.00	10	136,547	24	318,142	0.14

(注) 代理貸付分は委託側の金融機関に含まず

令和 3年 6月

☆☆ 金融機関本支店別 保証状況 ☆☆

(単位:千円, %)

	保 証 承 諾						保 証 債 務 残 高				代 位 弁 済				
	当 月		当 年 度 累 計				件 数	金 額	前年比	構成比	当 月		当 年 度 累 計		
	件 数	金 額	件 数	金 額	前年比	構成比					件 数	金 額	件 数	金 額	平残比
【みずほ銀行】	0	0	0	0	*****	0.00	4	109,128	87.32	0.05	0	0	0	0	0.00
高松	0	0	0	0	*****	0.00	2	95,340	93.07	0.04	0	0	0	0	0.00
高知	0	0	0	0	*****	0.00	2	13,788	61.19	0.01	0	0	0	0	0.00
【りそな銀行】	0	0	0	0	*****	0.00	0	0	0.00	0.00	0	0	0	0	*****
大阪営業部	0	0	0	0	*****	0.00	0	0	0.00	0.00	0	0	0	0	*****
【三菱UFJ銀行】	0	0	0	0	*****	0.00	11	120,077	94.67	0.05	0	0	0	0	0.00
高松	0	0	0	0	*****	0.00	5	37,595	66.18	0.02	0	0	0	0	0.00
高松中央	0	0	0	0	*****	0.00	6	82,482	117.78	0.04	0	0	0	0	0.00
【四国銀行】	81	1,064,734	349	5,792,238	10.68	47.54	6,357	110,693,666	119.09	47.08	0	0	5	65,746	0.06
本店	1	7,000	13	282,800	4.95	2.32	326	9,355,798	116.73	3.98	0	0	5	65,746	0.71
三里	0	0	2	6,500	0.64	0.05	97	1,916,066	128.31	0.81	0	0	0	0	0.00
中央市場	1	6,000	2	26,000	3.18	0.21	69	1,631,342	113.51	0.69	0	0	0	0	0.00
木屋橋	7	136,500	26	449,996	8.46	3.69	538	10,076,684	112.30	4.29	0	0	0	0	0.00
卸団地	3	16,000	9	155,000	9.24	1.27	180	3,611,938	125.28	1.54	0	0	0	0	0.00
潮江	2	16,792	7	160,792	5.86	1.32	252	5,118,910	105.53	2.18	0	0	0	0	0.00
桂浜通	2	13,880	12	350,880	13.05	2.88	204	4,149,710	104.73	1.77	0	0	0	0	0.00
中央	0	0	4	69,100	5.91	0.57	141	2,276,880	108.90	0.97	0	0	0	0	0.00
帯屋町	1	58,000	4	75,000	7.03	0.62	124	1,898,978	103.54	0.81	0	0	0	0	0.00
よさこい咲都	4	50,000	13	99,000	2.55	0.81	404	7,303,268	117.48	3.11	0	0	0	0	0.00
宝町	0	0	0	0	0.00	0.00	36	337,149	169.02	0.14	0	0	0	0	0.00
万々	1	3,000	3	33,000	5.50	0.27	126	1,669,144	153.31	0.71	0	0	0	0	0.00
福井	0	0	2	6,000	1.29	0.05	76	1,059,705	192.72	0.45	0	0	0	0	0.00
上町	3	59,000	9	109,000	10.31	0.89	133	1,971,012	118.06	0.84	0	0	0	0	0.00
神田	2	28,000	8	104,500	10.66	0.86	136	1,972,902	116.16	0.84	0	0	0	0	0.00
鴨田	0	0	2	23,000	9.00	0.19	39	511,695	104.41	0.22	0	0	0	0	0.00
旭	3	18,000	5	26,000	4.37	0.21	142	1,472,605	127.33	0.63	0	0	0	0	0.00
朝倉	3	13,000	7	74,500	6.54	0.61	151	2,399,751	127.42	1.02	0	0	0	0	0.00
朝倉南	3	9,000	6	21,500	6.37	0.18	56	532,110	93.67	0.23	0	0	0	0	0.00
高須	1	20,000	19	337,600	14.50	2.77	183	4,041,452	123.15	1.72	0	0	0	0	0.00
大津	1	6,500	3	66,500	3.06	0.55	132	3,140,026	115.49	1.34	0	0	0	0	0.00
一宮	0	0	0	0	0.00	0.00	0	0	0.00	0.00	0	0	0	0	*****
甲浦	0	0	2	23,000	22.77	0.19	25	240,722	126.99	0.10	0	0	0	0	0.00
室戸	0	0	2	10,000	1.89	0.08	79	1,580,659	127.17	0.67	0	0	0	0	0.00

(注) 代理貸付分は委託側の金融機関に含まず

令和 3年 6月

☆☆ 金融機関本支店別 保証状況 ☆☆

(単位:千円, %)

	保 証 承 諾						保 証 債 務 残 高				代 位 弁 済				
	当 月		当 年 度 累 計				件 数	金 額	前年比	構成比	当 月		当 年 度 累 計		
	件 数	金 額	件 数	金 額	前年比	構成比					件 数	金 額	件 数	金 額	平残比
田野	4	17,262	14	152,762	18.74	1.25	124	1,829,550	122.31	0.78	0	0	0	0	0.00
安芸	4	20,500	10	71,900	7.34	0.59	230	2,404,128	105.91	1.02	0	0	0	0	0.00
赤岡	1	5,000	11	182,552	41.82	1.50	105	1,408,570	191.92	0.60	0	0	0	0	0.00
野市	2	56,000	9	135,300	12.36	1.11	114	1,534,091	129.11	0.65	0	0	0	0	0.00
南国	5	46,000	24	630,000	25.32	5.17	245	5,464,762	130.19	2.32	0	0	0	0	0.00
南国南	0	0	4	125,000	93.28	1.03	38	463,764	232.34	0.20	0	0	0	0	0.00
香長	2	35,000	6	122,000	19.20	1.00	56	1,164,260	127.55	0.50	0	0	0	0	0.00
山田	0	0	6	96,996	12.18	0.80	136	1,672,413	128.17	0.71	0	0	0	0	0.00
本山	1	6,000	2	9,000	6.00	0.07	56	645,998	118.60	0.27	0	0	0	0	0.00
伊野	2	10,000	9	227,000	25.87	1.86	144	2,667,732	130.22	1.13	0	0	0	0	0.00
弘岡	2	4,800	3	9,800	6.20	0.08	61	487,737	109.92	0.21	0	0	0	0	0.00
高岡	2	33,000	7	68,700	8.35	0.56	159	2,418,167	117.36	1.03	0	0	0	0	0.00
佐川	1	5,000	7	134,000	26.50	1.10	97	1,591,838	126.82	0.68	0	0	0	0	0.00
越知	1	7,000	12	261,460	48.20	2.15	92	1,511,052	138.93	0.64	0	0	0	0	0.00
須崎東	3	18,000	9	105,900	9.65	0.87	102	1,823,788	113.34	0.78	0	0	0	0	0.00
須崎	6	169,800	15	292,600	18.61	2.40	262	4,057,432	114.93	1.73	0	0	0	0	0.00
窪川	2	100,000	4	132,000	14.12	1.08	105	1,837,441	113.05	0.78	0	0	0	0	0.00
中村	2	25,700	17	179,600	12.37	1.47	308	4,208,816	124.32	1.79	0	0	0	0	0.00
宿毛	2	25,000	10	163,500	13.05	1.34	161	3,212,612	116.52	1.37	0	0	0	0	0.00
清水	1	20,000	10	182,500	24.14	1.50	110	1,891,830	114.49	0.80	0	0	0	0	0.00
松山	0	0	0	0	*****	0.00	1	80,575	91.86	0.03	0	0	0	0	0.00
大阪	0	0	0	0	*****	0.00	2	48,606	131.38	0.02	0	0	0	0	0.00
【阿波銀行】	0	0	0	0	0.00	0.00	149	3,958,709	112.99	1.68	0	0	0	0	0.00
【百十四銀行】	5	165,000	20	663,000	30.84	5.44	214	4,613,244	122.52	1.96	0	0	0	0	0.00
高知	5	165,000	11	385,000	23.73	3.16	146	3,205,845	117.32	1.36	0	0	0	0	0.00
伊野	0	0	9	278,000	52.70	2.28	68	1,407,399	136.26	0.60	0	0	0	0	0.00
【伊予銀行】	0	0	2	90,000	11.81	0.74	95	2,177,430	150.76	0.93	0	0	0	0	0.00
愛南	0	0	0	0	*****	0.00	3	46,049	96.95	0.02	0	0	0	0	0.00
高知	0	0	2	90,000	11.81	0.74	92	2,131,381	152.59	0.91	0	0	0	0	0.00
【高知銀行】	64	919,050	250	3,626,013	9.73	29.76	5,558	81,816,563	118.64	34.80	9	134,708	15	197,748	0.24
本店	1	1,500	11	143,000	3.22	1.17	275	7,337,949	114.79	3.12	0	0	0	0	0.00
高須	1	10,000	9	51,000	3.10	0.42	215	3,596,751	126.73	1.53	0	0	0	0	0.00
一宮	1	1,000	6	83,000	5.29	0.68	134	2,421,941	119.59	1.03	0	0	0	0	0.00

(注) 代理貸付分は委託側の金融機関に含みます

令和 3年 6月

☆☆ 金融機関本支店別 保証状況 ☆☆

(単位:千円, %)

	保 証 承 諾						保 証 債 務 残 高				代 位 弁 済				
	当 月		当 年 度 累 計				件 数	金 額	前年比	構成比	当 月		当 年 度 累 計		
	件 数	金 額	件 数	金 額	前年比	構成比					件 数	金 額	件 数	金 額	平残比
ちより街	1	3,000	5	27,000	2.01	0.22	183	2,665,326	117.11	1.13	0	0	1	10,247	0.38
中央市場	0	0	1	40,000	4.65	0.33	71	1,531,993	127.87	0.65	0	0	0	0	0.00
東	2	8,300	6	32,473	3.56	0.27	113	1,628,272	99.28	0.69	0	0	0	0	0.00
長浜	0	0	1	60,000	5.22	0.49	126	2,542,664	127.20	1.08	0	0	0	0	0.00
南	4	157,400	8	169,400	15.01	1.39	201	3,006,850	115.43	1.28	0	0	0	0	0.00
北	0	0	0	0	0.00	0.00	90	1,372,772	110.72	0.58	0	0	0	0	0.00
久万川橋	1	2,000	9	190,000	16.99	1.56	170	2,209,318	129.81	0.94	0	0	0	0	0.00
本町	4	118,600	10	236,100	30.15	1.94	176	2,788,330	108.27	1.19	0	0	0	0	0.00
万々	0	0	7	67,392	9.83	0.55	94	1,145,692	113.87	0.49	0	0	0	0	0.00
西	2	21,000	7	59,000	5.66	0.48	189	2,667,095	106.73	1.13	0	0	0	0	0.00
帯屋町	0	0	12	306,325	18.37	2.51	178	3,040,167	110.96	1.29	0	0	0	0	0.00
竹島	0	0	6	44,000	5.27	0.36	136	2,035,355	124.13	0.87	0	0	0	0	0.00
御座	0	0	14	219,000	27.39	1.80	149	2,035,380	118.49	0.87	0	0	0	0	0.00
福井	3	26,000	8	104,000	7.81	0.85	150	2,193,723	112.38	0.93	0	0	0	0	0.00
東久万	4	12,200	5	42,200	17.45	0.35	84	940,568	146.18	0.40	0	0	0	0	0.00
三里	2	17,000	4	53,000	8.97	0.43	78	1,019,233	112.47	0.43	0	0	0	0	0.00
神田	1	2,000	3	26,500	6.13	0.22	88	928,830	168.39	0.40	0	0	0	0	0.00
薊野	2	15,500	7	85,000	40.06	0.70	89	833,652	118.46	0.35	0	0	0	0	0.00
大津	3	33,700	6	66,700	7.00	0.55	109	1,582,939	96.52	0.67	0	0	4	52,636	3.27
朝倉	3	71,000	7	117,000	9.41	0.96	112	1,809,143	110.10	0.77	0	0	0	0	0.00
朝倉南	2	7,400	4	72,400	20.96	0.59	73	659,647	126.26	0.28	0	0	0	0	0.00
梅田橋	0	0	0	0	0.00	0.00	1	40,000	133.33	0.02	0	0	0	0	0.00
針木	1	16,000	2	46,000	12.62	0.38	59	771,871	123.25	0.33	0	0	0	0	0.00
横浜ニュータウン	0	0	0	0	0.00	0.00	4	12,375	165.44	0.01	0	0	0	0	0.00
室戸	2	19,950	4	42,950	8.94	0.35	101	1,655,021	122.82	0.70	0	0	0	0	0.00
吉良川	0	0	1	18,000	25.57	0.15	15	129,848	115.47	0.06	0	0	0	0	0.00
中芸	1	5,000	3	65,000	6.40	0.53	98	1,893,182	124.09	0.81	0	0	0	0	0.00
安芸	2	19,100	3	24,100	8.37	0.20	111	918,015	116.94	0.39	0	0	0	0	0.00
赤岡	1	20,000	3	51,000	11.76	0.42	59	719,312	139.79	0.31	0	0	0	0	0.00
野市	1	6,000	2	7,500	2.09	0.06	111	860,738	106.94	0.37	0	0	0	0	0.00
後免	0	0	3	45,000	11.02	0.37	119	1,457,607	115.11	0.62	6	119,890	6	119,890	7.76
南国	1	5,000	2	10,000	0.90	0.08	133	2,550,639	99.34	1.08	0	0	0	0	0.00
十市	0	0	1	2,000	2.05	0.02	24	139,664	101.71	0.06	0	0	0	0	0.00

(注) 代理貸付分は委託側の金融機関に含みます

令和 3年 6月

☆☆ 金融機関本支店別 保証状況 ☆☆

(単位:千円, %)

	保 証 承 諾						保 証 債 務 残 高				代 位 弁 済				
	当 月		当 年 度 累 計				件 数	金 額	前年比	構 成 比	当 月		当 年 度 累 計		
	件 数	金 額	件 数	金 額	前年比	構 成 比					件 数	金 額	件 数	金 額	平 残 比
山田	0	0	4	55,000	8.55	0.45	118	1,212,481	113.84	0.52	0	0	0	0	0.00
嶺北	0	0	0	0	0.00	0.00	51	562,870	128.23	0.24	0	0	0	0	0.00
豊永	1	10,400	1	10,400	5.05	0.09	52	525,256	121.75	0.22	0	0	0	0	0.00
春野	2	26,000	7	53,000	23.04	0.43	45	465,405	105.99	0.20	0	0	0	0	0.00
伊野	1	12,000	1	12,000	3.11	0.10	107	1,153,103	139.00	0.49	0	0	0	0	0.00
高岡	4	38,000	7	54,000	11.83	0.44	121	1,690,107	130.35	0.72	0	0	0	0	0.00
宇佐	0	0	0	0	0.00	0.00	2	80,000	266.67	0.03	0	0	0	0	0.00
佐川	0	0	6	95,800	32.82	0.79	74	729,261	163.14	0.31	0	0	0	0	0.00
越知	2	6,000	6	43,330	22.10	0.36	65	1,028,534	131.59	0.44	0	0	0	0	0.00
池川	0	0	0	0	0.00	0.00	68	1,090,539	120.31	0.46	0	0	0	0	0.00
須崎東	0	0	4	50,000	11.76	0.41	91	1,208,783	156.65	0.51	0	0	0	0	0.00
須崎	0	0	5	67,259	31.18	0.55	67	574,941	105.06	0.24	0	0	1	156	0.03
梶原	1	5,000	3	18,000	12.54	0.15	36	496,340	145.70	0.21	0	0	0	0	0.00
窪川	2	100,000	10	351,684	32.42	2.89	117	2,238,480	151.38	0.95	0	0	0	0	0.00
大正	0	0	1	10,000	2.09	0.08	58	965,850	118.21	0.41	0	0	0	0	0.00
佐賀	0	0	4	21,500	26.12	0.18	39	218,472	107.91	0.09	0	0	0	0	0.00
中村	4	115,000	6	121,000	22.04	0.99	138	1,755,138	115.14	0.75	0	0	0	0	0.00
宿毛	0	0	3	29,000	6.44	0.24	106	1,322,964	115.41	0.56	3	14,818	3	14,818	1.11
清水	1	8,000	2	28,000	7.95	0.23	78	1,035,319	128.12	0.44	0	0	0	0	0.00
高松	0	0	0	0	*****	0.00	1	11,532	90.23	0.00	0	0	0	0	0.00
大阪	0	0	0	0	*****	0.00	4	239,328	90.14	0.10	0	0	0	0	0.00
岡山	0	0	0	0	*****	0.00	1	40,000	*****	0.02	0	0	0	0	0.00
東京	0	0	0	0	*****	0.00	1	30,000	*****	0.01	0	0	0	0	0.00
【徳島大正銀行】	1	15,000	24	514,040	30.13	4.22	276	6,145,111	186.87	2.61	0	0	2	51,723	0.86
【香川銀行】	0	0	7	106,000	8.45	0.87	176	2,632,972	125.87	1.12	0	0	0	0	0.00
【愛媛銀行】	5	17,000	24	264,800	8.16	2.17	552	6,636,919	112.99	2.82	0	0	0	0	0.00
本店	0	0	0	0	*****	0.00	2	22,295	74.76	0.01	0	0	0	0	0.00
西条	0	0	0	0	*****	0.00	1	9,833	*****	0.00	0	0	0	0	0.00
高知	3	14,500	12	139,500	10.20	1.14	227	3,245,466	111.58	1.38	0	0	0	0	0.00
上町	0	0	0	0	0.00	0.00	4	58,633	97.60	0.02	0	0	0	0	0.00
山田	0	0	3	5,500	0.94	0.05	110	1,008,433	112.88	0.43	0	0	0	0	0.00
高岡	0	0	1	12,500	1.83	0.10	63	1,087,213	118.63	0.46	0	0	0	0	0.00
中村	2	2,500	4	42,300	10.36	0.35	95	767,743	124.84	0.33	0	0	0	0	0.00

(注) 代理貸付分は委託側の金融機関に含みます



令和 3年 6月

☆☆ 金融機関本支店別 保証状況 ☆☆

(単位:千円, %)

	保 証 承 諾						保 証 債 務 残 高				代 位 弁 済				
	当 月		当 年 度 累 計				件 数	金 額	前年比	構成比	当 月		当 年 度 累 計		
	件 数	金 額	件 数	金 額	前年比	構成比					件 数	金 額	件 数	金 額	平残比
宿毛	0	0	4	65,000	37.90	0.53	50	437,304	97.11	0.19	0	0	0	0	0.00
【高知信用金庫】	9	28,000	39	358,420	19.18	2.94	660	4,200,888	168.24	1.79	0	0	1	1,087	0.03
本店	2	4,100	7	46,440	13.36	0.38	106	889,393	211.18	0.38	0	0	0	0	0.00
上街	0	0	2	2,000	8.33	0.02	22	67,425	75.53	0.03	0	0	0	0	0.00
下街	0	0	2	45,400	31.48	0.37	36	308,329	138.58	0.13	0	0	0	0	0.00
潮江	0	0	2	19,000	11.88	0.16	17	168,712	441.60	0.07	0	0	0	0	0.00
潮江南	0	0	1	1,000	2.44	0.01	17	96,412	123.59	0.04	0	0	0	0	0.00
万々みかづき	0	0	0	0	0.00	0.00	23	116,260	141.46	0.05	0	0	0	0	0.00
旭	1	1,000	3	22,300	61.10	0.18	23	96,673	173.01	0.04	0	0	0	0	0.00
金田	0	0	0	0	0.00	0.00	9	51,795	97.97	0.02	0	0	0	0	0.00
瀬戸	0	0	1	5,000	26.04	0.04	29	77,647	134.82	0.03	0	0	0	0	0.00
三里	1	8,900	1	8,900	21.19	0.07	16	84,660	125.62	0.04	0	0	0	0	0.00
高須	0	0	1	5,000	18.52	0.04	24	106,457	182.99	0.05	0	0	0	0	0.00
薊野	5	14,000	7	22,180	18.96	0.18	30	203,727	148.84	0.09	0	0	0	0	0.00
神田	0	0	0	0	0.00	0.00	21	101,875	190.83	0.04	0	0	0	0	0.00
横内	0	0	0	0	0.00	0.00	0	0	0.00	0.00	0	0	0	0	****
朝倉	0	0	3	21,000	58.33	0.17	17	118,234	213.48	0.05	0	0	0	0	0.00
室戸	0	0	0	0	0.00	0.00	9	36,877	106.01	0.02	0	0	0	0	0.00
奈半利	0	0	1	5,400	24.55	0.04	21	105,547	171.37	0.04	0	0	0	0	0.00
安芸	0	0	1	1,800	9.91	0.01	27	179,914	344.56	0.08	0	0	0	0	0.00
野市	0	0	0	0	0.00	0.00	13	34,204	188.63	0.01	0	0	1	1,087	3.08
南国	0	0	0	0	0.00	0.00	21	70,059	193.12	0.03	0	0	0	0	0.00
山田	0	0	0	0	0.00	0.00	21	77,422	150.37	0.03	0	0	0	0	0.00
伊野	0	0	1	60,000	71.45	0.49	19	291,789	410.47	0.12	0	0	0	0	0.00
高岡	0	0	0	0	0.00	0.00	16	42,154	339.85	0.02	0	0	0	0	0.00
佐川	0	0	2	14,000	19.44	0.11	18	99,885	177.58	0.04	0	0	0	0	0.00
須崎つのやま	0	0	1	60,000	31.97	0.49	47	505,040	218.15	0.21	0	0	0	0	0.00
久礼	0	0	0	0	0.00	0.00	21	97,732	133.62	0.04	0	0	0	0	0.00
四万十町	0	0	2	18,000	54.55	0.15	19	138,622	201.36	0.06	0	0	0	0	0.00
中村	0	0	0	0	0.00	0.00	8	11,681	268.84	0.00	0	0	0	0	0.00
清水	0	0	1	1,000	37.04	0.01	10	22,365	126.63	0.01	0	0	0	0	0.00
【幡多信用金庫】	15	279,008	52	652,169	22.49	5.35	986	8,993,744	128.28	3.83	1	1,839	1	1,839	0.02
本店	1	5,000	8	96,961	15.06	0.80	171	1,828,654	113.96	0.78	0	0	0	0	0.00

(注) 代理貸付分は委託側の金融機関に含まず

令和 3年 6月

☆☆ 金融機関本支店別 保証状況 ☆☆

(単位:千円, %)

	保 証 承 諾						保 証 債 務 残 高				代 位 弁 済				
	当 月		当 年 度 累 計				件 数	金 額	前年比	構成比	当 月		当 年 度 累 計		
	件 数	金 額	件 数	金 額	前年比	構成比					件 数	金 額	件 数	金 額	平残比
高知	5	172,008	15	238,208	55.54	1.96	117	1,645,865	159.73	0.70	0	0	0	0	0.00
万々	1	3,000	4	21,900	9.62	0.18	77	606,084	133.34	0.26	0	0	0	0	0.00
神田	0	0	3	20,600	26.86	0.17	72	400,576	146.90	0.17	0	0	0	0	0.00
具同	2	12,000	2	12,000	3.37	0.10	86	610,125	109.13	0.26	1	1,839	1	1,839	0.30
下田	0	0	2	59,600	496.67	0.49	13	140,276	170.12	0.06	0	0	0	0	0.00
入野	1	2,000	2	27,000	125.58	0.22	59	240,933	151.21	0.10	0	0	0	0	0.00
佐賀	0	0	0	0	0.00	0.00	22	49,624	95.54	0.02	0	0	0	0	0.00
川崎	2	6,000	2	6,000	7.13	0.05	29	187,551	243.51	0.08	0	0	0	0	0.00
宿毛	1	20,000	4	63,000	12.38	0.52	103	1,239,444	113.34	0.53	0	0	0	0	0.00
平田	0	0	1	10,000	11.63	0.08	54	467,473	109.44	0.20	0	0	0	0	0.00
弘見	0	0	1	3,300	6.29	0.03	55	260,732	117.26	0.11	0	0	0	0	0.00
清水	0	0	4	16,600	21.03	0.14	73	574,914	117.74	0.24	0	0	0	0	0.00
南国	2	59,000	4	77,000	24.29	0.63	55	741,494	152.10	0.32	0	0	0	0	0.00
【信金中央金庫】	0	0	0	0	*****	0.00	0	0	*****	0.00	0	0	0	0	*****
【土佐信用組合】	1	3,000	3	35,000	11.11	0.29	68	571,591	186.16	0.24	0	0	0	0	0.00
本店	1	3,000	2	33,000	11.98	0.27	48	457,289	172.34	0.19	0	0	0	0	0.00
宇佐	0	0	1	2,000	5.06	0.02	20	114,302	274.09	0.05	0	0	0	0	0.00
【宿毛商銀信用組合】	2	8,850	8	25,350	6.14	0.21	246	1,561,116	152.98	0.66	0	0	0	0	0.00
本店	0	0	0	0	0.00	0.00	30	195,268	167.35	0.08	0	0	0	0	0.00
宿毛	2	8,850	8	25,350	6.69	0.21	216	1,365,848	151.12	0.58	0	0	0	0	0.00
【信用組合広島商銀】	4	50,000	4	50,000	67.75	0.41	33	168,326	124.91	0.07	0	0	0	0	0.00
【四国労働金庫】	0	0	0	0	*****	0.00	0	0	*****	0.00	0	0	0	0	*****
【商工組合中央金庫】	1	7,200	1	7,200	*****	0.06	58	620,373	101.24	0.26	0	0	0	0	0.00
松山	0	0	0	0	*****	0.00	1	4,302	27.48	0.00	0	0	0	0	0.00
高知	1	7,200	1	7,200	*****	0.06	57	616,070	103.17	0.26	0	0	0	0	0.00
【農林中央金庫】	0	0	0	0	*****	0.00	0	0	*****	0.00	0	0	0	0	*****
【高知県信用農業協同組合連合会】	0	0	0	0	*****	0.00	2	13,308	89.24	0.01	0	0	0	0	0.00
【高知県農業協同組合】	0	0	0	0	0.00	0.00	3	76,000	253.33	0.03	0	0	0	0	0.00
【高知市農業協同組合】	0	0	0	0	*****	0.00	0	0	*****	0.00	0	0	0	0	*****
【土佐くろしお農業協同組合】	0	0	0	0	*****	0.00	0	0	*****	0.00	0	0	0	0	*****
★ 総 合 計 ★	188	2,556,842	783	12,184,230	11.21	100.00	15,448	235,109,164	121.31	100.00	10	136,547	24	318,142	0.14

(注) 代理貸付分は委託側の金融機関に含みます

令和 3年 6月

☆☆ 市町村別 保証状況 ☆☆

(単位:千円, %)

	保 証 承 諾						保 証 債 務 残 高				代 位 弁 済				
	当 月		当 年 度 累 計				件 数	金 額	前年比	構成比	当 月		当 年 度 累 計		
	件 数	金 額	件 数	金 額	前年比	構成比					件 数	金 額	件 数	金 額	平残比
【市 計】	162	2,149,080	667	10,083,622	10.34	82.76	13,292	205,974,845	120.44	87.61	10	136,547	24	318,142	0.15
高知市	110	1,500,080	430	6,592,926	9.57	54.11	8,376	139,564,966	119.62	59.36	0	0	11	170,105	0.12
室戸市	2	19,950	11	176,350	16.49	1.45	208	3,560,685	128.73	1.51	0	0	0	0	0.00
安芸市	5	40,200	13	127,400	8.87	1.05	339	3,554,981	111.12	1.51	0	0	0	0	0.00
南国市	11	106,000	53	1,026,000	12.65	8.42	893	15,461,141	118.86	6.58	6	119,890	6	119,890	0.77
土佐市	6	49,000	20	242,500	8.11	1.99	465	6,976,782	124.84	2.97	0	0	0	0	0.00
須崎市	5	87,800	21	360,959	12.42	2.96	450	6,841,758	124.17	2.91	0	0	1	156	0.00
宿毛市	4	50,850	23	329,350	11.87	2.70	624	7,653,472	118.19	3.26	3	14,818	3	14,818	0.19
土佐清水市	2	11,000	17	181,600	15.92	1.49	276	3,377,152	118.97	1.44	0	0	0	0	0.00
四万十市	12	161,200	43	528,961	15.72	4.34	827	9,326,222	123.84	3.97	1	1,839	1	1,839	0.02
香南市	4	108,000	22	364,080	12.41	2.99	450	5,568,277	134.43	2.37	0	0	1	1,087	0.02
香美市	1	15,000	14	153,496	8.16	1.26	384	4,089,409	124.63	1.74	0	0	1	10,247	0.25
【安芸郡計】	5	21,362	18	219,134	10.96	1.80	315	4,451,772	124.12	1.89	0	0	0	0	0.00
東洋町	0	0	2	23,000	15.03	0.19	33	338,737	122.22	0.14	0	0	0	0	0.00
奈半利町	1	6,600	4	33,100	6.48	0.27	75	1,069,004	118.53	0.45	0	0	0	0	0.00
田野町	3	10,662	6	43,662	7.15	0.36	81	1,239,557	126.87	0.53	0	0	0	0	0.00
安田町	0	0	1	4,000	2.06	0.03	36	542,724	131.91	0.23	0	0	0	0	0.00
北川村	0	0	1	40,000	45.40	0.33	21	170,352	133.64	0.07	0	0	0	0	0.00
馬路村	0	0	2	47,000	20.43	0.39	15	405,116	118.82	0.17	0	0	0	0	0.00
芸西村	1	4,100	2	28,372	13.32	0.23	54	686,283	124.61	0.29	0	0	0	0	0.00
【長岡郡計】	3	36,400	5	99,400	24.49	0.82	123	1,462,282	119.33	0.62	0	0	0	0	0.00
本山町	0	0	1	3,000	5.00	0.02	45	506,679	112.82	0.22	0	0	0	0	0.00
大豊町	3	36,400	4	96,400	27.88	0.79	78	955,603	123.10	0.41	0	0	0	0	0.00
【土佐郡計】	0	0	1	5,000	1.98	0.04	60	806,824	120.70	0.34	0	0	0	0	0.00
土佐町	0	0	1	5,000	1.98	0.04	59	746,824	111.72	0.32	0	0	0	0	0.00
大川村	0	0	0	0	****	0.00	1	60,000	****	0.03	0	0	0	0	0.00
【吾川郡計】	3	22,000	17	452,700	17.63	3.72	440	6,898,087	132.06	2.93	0	0	0	0	0.00
いの町	3	22,000	17	452,700	22.56	3.72	347	5,487,710	137.80	2.33	0	0	0	0	0.00
仁淀川町	0	0	0	0	0.00	0.00	93	1,410,377	113.67	0.60	0	0	0	0	0.00
【高岡郡計】	13	321,000	64	1,231,074	23.00	10.10	909	13,205,254	130.34	5.62	0	0	0	0	0.00
佐川町	1	5,000	15	233,330	33.30	1.92	160	1,971,661	150.18	0.84	0	0	0	0	0.00
越知町	3	13,000	16	225,260	41.08	1.85	125	1,811,338	132.55	0.77	0	0	0	0	0.00
中土佐町	1	40,000	4	66,000	17.80	0.54	95	917,260	109.92	0.39	0	0	0	0	0.00

令和 3年 6月

☆☆ 市町村別 保証状況 ☆☆

(単位:千円, %)

	保 証 承 諾						保 証 債 務 残 高				代 位 弁 済				
	当 月		当 年 度 累 計				件 数	金 額	前年比	構 成 比	当 月		当 年 度 累 計		
	件 数	金 額	件 数	金 額	前年比	構 成 比					件 数	金 額	件 数	金 額	平 残 比
禰原町	0	0	2	13,000	13.76	0.11	27	367,658	147.04	0.16	0	0	0	0	0.00
日高村	1	1,000	2	61,000	11.86	0.50	110	1,534,165	135.37	0.65	0	0	0	0	0.00
津野町	3	62,000	9	195,800	40.21	1.61	87	1,270,341	115.95	0.54	0	0	0	0	0.00
四万十町	4	200,000	16	436,684	16.56	3.58	305	5,332,831	128.85	2.27	0	0	0	0	0.00
【幡多郡計】	2	7,000	11	93,300	15.98	0.77	298	2,049,690	119.28	0.87	0	0	0	0	0.00
大月町	0	0	3	19,800	18.86	0.16	77	407,780	128.81	0.17	0	0	0	0	0.00
三原村	0	0	0	0	0.00	0.00	24	265,942	103.06	0.11	0	0	0	0	0.00
黒潮町	2	7,000	8	73,500	17.18	0.60	197	1,375,969	120.31	0.59	0	0	0	0	0.00
【県外等計】	0	0	0	0	****	0.00	11	260,409	110.05	0.11	0	0	0	0	0.00
★ 総 合 計 ★	188	2,556,842	783	12,184,230	11.21	100.00	15,448	235,109,164	121.31	100.00	10	136,547	24	318,142	0.14

令和 3年 6月

☆☆ 業種別 保証状況 ☆☆

(単位:千円, %)

	保 証 承 諾						保 証 債 務 残 高				代 位 弁 済				
	当 月		当 年 度 累 計				件 数	金 額	前年比	構 成 比	当 月		当 年 度 累 計		
	件 数	金 額	件 数	金 額	前年比	構 成 比					件 数	金 額	件 数	金 額	平 残 比
製造業	28	597,400	118	2,309,530	12.83	18.96	2,125	37,622,204	119.89	16.00	3	14,818	3	14,818	0.04
食料品工業	4	54,700	27	364,130	7.77	2.99	516	9,368,167	107.85	3.98	0	0	0	0	0.00
繊維品工業	0	0	1	10,000	2.68	0.08	67	773,314	114.66	0.33	0	0	0	0	0.00
木材・木製品工業	4	200,000	11	405,000	33.84	3.32	158	2,759,756	109.22	1.17	0	0	0	0	0.00
家具・建具工業	2	16,000	2	16,000	3.19	0.13	62	986,918	114.56	0.42	0	0	0	0	0.00
紙工業	0	0	4	192,000	29.68	1.58	56	1,735,132	152.86	0.74	0	0	0	0	0.00
製版・製本業	0	0	0	0	*****	0.00	2	1,957	73.43	0.00	0	0	0	0	0.00
化学工業	0	0	2	80,000	39.70	0.66	31	1,034,554	130.51	0.44	0	0	0	0	0.00
石油・石炭製品工業	0	0	0	0	0.00	0.00	3	145,992	140.74	0.06	0	0	0	0	0.00
ゴム・プラスチック工業	1	10,000	2	30,000	7.14	0.25	23	832,687	109.72	0.35	0	0	0	0	0.00
ゴム製品製造業	0	0	0	0	0.00	0.00	2	38,652	97.52	0.02	0	0	0	0	0.00
皮革工業	0	0	0	0	0.00	0.00	2	2,825	188.33	0.00	0	0	0	0	0.00
窯業	0	0	4	100,000	11.85	0.82	95	2,102,592	144.96	0.89	0	0	0	0	0.00
機械工業	3	137,000	15	527,000	15.52	4.33	258	6,321,977	115.61	2.69	0	0	0	0	0.00
電気機器工業	1	20,000	1	20,000	9.52	0.16	30	655,334	109.99	0.28	0	0	0	0	0.00
車両工業	1	5,000	1	5,000	8.06	0.04	9	87,916	103.94	0.04	0	0	0	0	0.00
船舶工業	0	0	3	38,000	4.27	0.31	62	1,392,724	125.28	0.59	0	0	0	0	0.00
金属工業	2	47,000	14	290,900	15.75	2.39	176	3,637,213	138.42	1.55	0	0	0	0	0.00
ソフトウェア業	1	50,000	2	60,000	17.99	0.49	69	1,178,538	145.50	0.50	0	0	0	0	0.00
情報処理サービス業	0	0	0	0	*****	0.00	4	57,384	137.02	0.02	0	0	0	0	0.00
その他の工業	9	57,700	26	160,700	7.54	1.32	454	4,225,389	126.48	1.80	3	14,818	3	14,818	0.35
農林漁業	0	0	3	10,800	8.88	0.09	46	283,183	106.36	0.12	0	0	0	0	0.00
木材伐出業	0	0	1	60,000	22.90	0.49	43	507,568	140.68	0.22	0	0	0	0	0.00
鉱業	0	0	0	0	*****	0.00	0	0	*****	0.00	0	0	0	0	*****
土石採取業	1	10,000	3	50,800	169.33	0.42	15	188,559	114.58	0.08	0	0	0	0	0.00
建設業	53	410,750	204	2,889,750	14.57	23.72	3,144	48,089,791	131.30	20.45	0	0	3	51,879	0.11
卸売業	13	158,000	71	1,337,845	7.93	10.98	1,563	32,057,214	119.76	13.64	0	0	0	0	0.00
小売業	25	400,662	96	1,368,832	8.65	11.23	2,546	33,802,240	115.89	14.38	1	1,839	1	1,839	0.01
飲食店	5	38,500	61	755,936	10.15	6.20	1,382	12,729,104	117.35	5.41	6	119,890	16	239,359	1.87
運送業	5	68,200	23	446,459	7.72	3.66	608	11,891,479	128.01	5.06	0	0	0	0	0.00
貨物運送取扱業	0	0	0	0	*****	0.00	0	0	*****	0.00	0	0	0	0	*****
倉庫業	0	0	0	0	0.00	0.00	3	13,427	95.48	0.01	0	0	0	0	0.00
物品預り・駐車場業	0	0	0	0	0.00	0.00	11	124,182	82.71	0.05	0	0	0	0	0.00

令和 3年 6月

☆☆ 業種別 保証状況 ☆☆

(単位:千円, %)

	保 証 承 諾						保 証 債 務 残 高				代 位 弁 済				
	当 月		当 年 度 累 計				件 数	金 額	前年比	構成比	当 月		当 年 度 累 計		
	件 数	金 額	件 数	金 額	前年比	構成比					件 数	金 額	件 数	金 額	平残比
印刷業	0	0	2	23,000	2.73	0.19	121	1,978,735	112.27	0.84	0	0	0	0	0.00
出版業	0	0	0	0	0.00	0.00	10	181,313	118.89	0.08	0	0	0	0	0.00
旅行業	0	0	0	0	0.00	0.00	6	19,171	103.50	0.01	0	0	0	0	0.00
サービス業	35	606,788	151	2,117,200	10.01	17.38	2,949	43,716,020	119.63	18.59	0	0	1	10,247	0.02
物品賃貸業	1	25,000	3	35,000	4.69	0.29	103	1,904,365	129.66	0.81	0	0	0	0	0.00
宿泊業	1	20,000	10	272,772	13.28	2.24	189	4,308,456	122.14	1.83	0	0	0	0	0.00
洗濯・理美容・浴場業	4	13,500	27	265,580	14.80	2.18	416	3,130,513	115.14	1.33	0	0	0	0	0.00
その他の生活関連サービス業	0	0	5	38,400	4.78	0.32	96	1,431,816	99.99	0.61	0	0	0	0	0.00
映画・娯楽業	1	2,500	4	92,500	8.16	0.76	131	1,999,733	146.92	0.85	0	0	0	0	0.00
広告業	1	10,000	2	20,000	5.53	0.16	64	697,122	104.80	0.30	0	0	0	0	0.00
放送業	0	0	0	0	*****	0.00	3	129,978	97.98	0.06	0	0	0	0	0.00
情報通信サービス業	0	0	1	20,000	5.14	0.16	32	671,365	123.95	0.29	0	0	0	0	0.00
運輸サービス業	1	50,000	2	80,000	34.63	0.66	13	507,845	181.58	0.22	0	0	0	0	0.00
運送取扱業	0	0	0	0	0.00	0.00	2	31,940	41.13	0.01	0	0	0	0	0.00
職業紹介・労働者派遣業	0	0	0	0	0.00	0.00	6	56,088	113.95	0.02	0	0	0	0	0.00
その他の事業サービス業	2	20,880	13	128,180	8.69	1.05	211	3,158,357	117.11	1.34	0	0	1	10,247	0.32
専門サービス業	3	42,500	14	79,500	26.79	0.65	198	940,356	126.33	0.40	0	0	0	0	0.00
技術サービス業	2	6,000	10	49,300	5.26	0.40	194	2,053,007	135.36	0.87	0	0	0	0	0.00
医療・福祉業	13	216,000	37	662,460	7.07	5.44	965	18,812,996	116.02	8.00	0	0	0	0	0.00
廃棄物処理業	5	199,408	10	320,108	42.80	2.63	133	1,945,108	117.68	0.83	0	0	0	0	0.00
教育・学習支援業	1	1,000	7	23,000	5.66	0.19	122	1,286,695	138.88	0.55	0	0	0	0	0.00
その他のサービス業	0	0	6	30,400	10.02	0.25	71	650,281	121.72	0.28	0	0	0	0	0.00
不動産業	19	215,692	43	679,828	32.42	5.58	628	8,514,882	121.19	3.62	0	0	0	0	0.00
電気・ガス・熱供給・水道業	3	47,850	5	107,550	94.50	0.88	215	3,234,433	102.16	1.38	0	0	0	0	0.00
保険媒介代理業	0	0	4	34,500	17.94	0.28	66	376,331	116.66	0.16	0	0	0	0	0.00
郵便業	0	0	0	0	*****	0.00	0	0	*****	0.00	0	0	0	0	*****
通信業	0	0	0	0	*****	0.00	0	0	*****	0.00	0	0	0	0	*****
インターネット附随サービス業	1	3,000	1	3,000	9.09	0.02	13	62,512	121.11	0.03	0	0	0	0	0.00
★ 総 合 計 ★	188	2,556,842	783	12,184,230	11.21	100.00	15,448	235,109,164	121.31	100.00	10	136,547	24	318,142	0.14

令和 3年 6月

☆☆ 制度別 保証状況 ☆☆

(単位:千円, %)

	保 証 承 諾						保 証 債 務 残 高				代 位 弁 済				
	当 月		当 年 度 累 計				件 数	金 額	前年比	構 成 比	当 月		当 年 度 累 計		
	件 数	金 額	件 数	金 額	前年比	構 成 比					件 数	金 額	件 数	金 額	平 残 比
【普通保証計】	23	482,380	44	895,680	165.44	7.35	854	13,261,135	88.57	5.64	4	100,795	7	156,630	1.17
普通保証	23	482,380	44	895,680	165.44	7.35	854	13,261,135	88.57	5.64	4	100,795	7	156,630	1.17
【協会制度保証計】	14	321,000	27	551,000	92.29	4.52	199	4,524,101	86.38	1.92	0	0	0	0	0.00
手形貸付根保証	4	55,000	12	193,000	82.83	1.58	42	787,500	95.86	0.33	0	0	0	0	0.00
小口零細保証	0	0	0	0	0.00	0.00	24	43,336	48.54	0.02	0	0	0	0	0.00
特別小口保証	0	0	0	0	*****	0.00	1	403	26.75	0.00	0	0	0	0	0.00
特別推薦保証	0	0	0	0	*****	0.00	2	4,456	54.26	0.00	0	0	0	0	0.00
中小企業特定社債保証	0	0	0	0	*****	0.00	3	88,880	22.89	0.04	0	0	0	0	0.00
地方創生応援型社債保証	0	0	0	0	0.00	0.00	21	920,800	113.18	0.39	0	0	0	0	0.00
借換保証・一般	0	0	0	0	*****	0.00	1	2,882	94.49	0.00	0	0	0	0	0.00
借換保証・経安	0	0	0	0	*****	0.00	2	7,469	83.18	0.00	0	0	0	0	0.00
条件変更改善型借換保証	0	0	0	0	*****	0.00	2	39,813	72.18	0.02	0	0	0	0	0.00
短期継続保証	6	190,000	10	279,000	110.50	2.29	58	1,769,900	80.99	0.75	0	0	0	0	0.00
短期継続小口保証	1	3,000	1	3,000	*****	0.02	1	3,000	*****	0.00	0	0	0	0	0.00
税理士連携型手貸極度保証	0	0	0	0	*****	0.00	1	45,000	69.23	0.02	0	0	0	0	0.00
税理士連携型短期継続保証	0	0	0	0	*****	0.00	1	80,000	50.00	0.03	0	0	0	0	0.00
流動資産根保証	0	0	0	0	*****	0.00	2	60,213	48.05	0.03	0	0	0	0	0.00
流動資産個別保証	0	0	0	0	*****	0.00	0	0	*****	0.00	0	0	0	0	*****
商業手形等割引根保証	3	73,000	4	76,000	88.37	0.62	22	280,500	81.07	0.12	0	0	0	0	0.00
経営力強化保証・責任共有	0	0	0	0	*****	0.00	2	9,824	26.86	0.00	0	0	0	0	0.00
経営力強化保証・責任共有外	0	0	0	0	*****	0.00	1	35,896	70.71	0.02	0	0	0	0	0.00
財務要件型無保証人保証	0	0	0	0	*****	0.00	2	36,233	106.90	0.02	0	0	0	0	0.00
不動産活用保証	0	0	0	0	*****	0.00	4	283,205	*****	0.12	0	0	0	0	0.00
☆全国緊急保証	0	0	0	0	*****	0.00	6	20,809	53.35	0.01	0	0	0	0	0.00
☆簡易推薦保証	0	0	0	0	*****	0.00	1	3,983	67.58	0.00	0	0	0	0	0.00
【全国統一制度保証計】	35	306,000	78	650,000	94.55	5.33	631	6,144,400	93.73	2.61	1	2,556	1	2,556	0.04
カードローン根保証	35	306,000	75	530,000	119.77	4.35	569	3,687,140	89.09	1.57	1	2,556	1	2,556	0.07
当座貸越根保証	0	0	2	40,000	16.33	0.33	51	1,972,717	98.22	0.84	0	0	0	0	0.00
財務要件型当座貸越根保証	0	0	1	80,000	*****	0.66	5	290,000	138.10	0.12	0	0	0	0	0.00
長期経営資金保証	0	0	0	0	*****	0.00	6	194,543	98.08	0.08	0	0	0	0	0.00
【保険特例制度保証計】	4	78,762	10	155,062	912.13	1.27	158	3,338,533	94.35	1.42	0	0	0	0	0.00
経営安定保証	2	54,862	5	125,862	740.36	1.03	132	3,068,603	89.87	1.31	0	0	0	0	0.00
創業等関連保証	0	0	0	0	*****	0.00	0	0	0.00	0.00	0	0	0	0	*****

(注) ①☆→現行制度廃止分です。②保証実績のない制度について、一部表示を省略しているものがあります。

令和 3年 6月

☆☆ 制度別 保証状況 ☆☆

(単位:千円, %)

	保 証 承 諾						保 証 債 務 残 高				代 位 弁 済				
	当 月		当 年 度 累 計				件 数	金 額	前年比	構 成 比	当 月		当 年 度 累 計		
	件 数	金 額	件 数	金 額	前年比	構 成 比					件 数	金 額	件 数	金 額	平 残 比
創業関連保証	0	0	0	0	*****	0.00	7	23,498	80.95	0.01	0	0	0	0	0.00
経営革新関連保証	0	0	0	0	*****	0.00	0	0	*****	0.00	0	0	0	0	*****
経営改善サポート保証	0	0	0	0	*****	0.00	5	23,544	165.02	0.01	0	0	0	0	0.00
経営改善サポート保証・借換	0	0	0	0	*****	0.00	3	38,465	72.45	0.02	0	0	0	0	0.00
危機関連保証	0	0	0	0	*****	0.00	3	130,000	*****	0.06	0	0	0	0	0.00
先端設備等導入関連保証	0	0	0	0	*****	0.00	1	16,240	93.89	0.01	0	0	0	0	0.00
伴走支援型特別保証	2	23,900	5	29,200	*****	0.24	5	29,184	*****	0.01	0	0	0	0	0.00
☆金安・金融環境変化	0	0	0	0	*****	0.00	2	9,000	99.21	0.00	0	0	0	0	0.00
【県制度保証計】	78	1,262,300	547	9,700,548	9.11	79.62	13,168	206,339,874	127.65	87.76	5	33,197	16	158,957	0.08
経営・無担・特別小口	0	0	0	0	0.00	0.00	12	17,654	51.91	0.01	0	0	0	0	0.00
経営・小規模企業	3	30,100	3	30,100	200.67	0.25	46	254,750	67.33	0.11	0	0	0	0	0.00
経営・小口零細企業	2	10,700	6	38,800	222.99	0.32	204	296,039	65.48	0.13	0	0	1	156	0.05
経営・経済変動対策	1	50,000	1	50,000	999.99	0.41	127	982,075	68.11	0.42	0	0	0	0	0.00
県・安心実現緊急	33	381,050	62	603,074	86.84	4.95	2,119	14,208,717	65.32	6.04	3	14,101	4	15,946	0.11
県・安心実現緊急・高知市	0	0	0	0	*****	0.00	345	2,807,893	67.08	1.19	0	0	3	12,296	0.43
県・安心実現緊急・南国市	1	14,000	1	14,000	*****	0.11	41	347,764	72.86	0.15	0	0	0	0	0.00
県・安心実現緊急・室戸市	0	0	0	0	*****	0.00	2	13,924	32.37	0.01	0	0	0	0	0.00
県・安心実現緊急・香南市	1	20,000	1	20,000	*****	0.16	0	0	*****	0.00	0	0	0	0	*****
県・安心実現緊急・黒潮町	1	2,000	2	3,500	3.67	0.03	51	183,486	220.30	0.08	0	0	0	0	0.00
県・安心実現緊急・土佐町	0	0	0	0	*****	0.00	0	0	*****	0.00	0	0	0	0	*****
県・安心実現緊急・安芸市	0	0	1	1,800	*****	0.01	12	27,121	106.97	0.01	0	0	0	0	0.00
県・安心実現緊急・土佐清水市	0	0	0	0	*****	0.00	3	20,650	*****	0.01	0	0	0	0	0.00
県・経営力強化・借換無	0	0	0	0	*****	0.00	0	0	*****	0.00	0	0	0	0	*****
県・経営力・責任共有	0	0	0	0	*****	0.00	4	12,964	27.48	0.01	0	0	0	0	0.00
県・経営力・責任共有外	0	0	0	0	*****	0.00	23	397,467	79.66	0.17	0	0	0	0	0.00
経営・借換え	1	7,200	2	11,480	15.11	0.09	154	1,892,575	72.82	0.80	1	1,006	2	11,320	0.59
経営・流動資産個別保証	0	0	0	0	*****	0.00	0	0	*****	0.00	0	0	0	0	*****
経営・流動資産根保証	6	249,600	10	420,800	93.43	3.45	44	1,309,268	98.00	0.56	0	0	0	0	0.00
経営・下請経営安定	1	15,000	2	25,000	100.00	0.21	8	72,673	96.26	0.03	0	0	0	0	0.00
経営・季節	1	3,000	1	3,000	85.71	0.02	1	3,000	66.67	0.00	0	0	0	0	0.00
特別・産振計画推進	11	316,800	14	367,100	60.92	3.01	1,061	14,287,275	73.14	6.08	0	0	0	0	0.00
特別・産振計画推進・黒潮町	0	0	2	14,000	147.37	0.11	29	138,585	102.88	0.06	0	0	0	0	0.00
特別・産振計画推進・土佐町	0	0	0	0	*****	0.00	9	19,851	59.19	0.01	0	0	0	0	0.00

(注) ①☆→現行制度廃止分です。②保証実績のない制度について、一部表示を省略しているものがあります。



令和 3年 6月

☆☆ 制度別 保証状況 ☆☆

(単位:千円, %)

	保 証 承 諾						保 証 債 務 残 高				代 位 弁 済				
	当 月		当 年 度 累 計				件 数	金 額	前年比	構 成 比	当 月		当 年 度 累 計		
	件 数	金 額	件 数	金 額	前年比	構 成 比					件 数	金 額	件 数	金 額	平 残 比
特別・産振計画推進・安芸市	0	0	0	0	0.00	0.00	14	62,601	82.07	0.03	0	0	0	0	0.00
特別・産振計画推進・土佐清水市	0	0	0	0	*****	0.00	0	0	*****	0.00	0	0	0	0	*****
特別・南海地震・節電対策	1	39,000	3	65,000	78.03	0.53	53	1,322,153	103.40	0.56	0	0	0	0	0.00
特別・中核企業支援	0	0	0	0	*****	0.00	1	44,812	86.96	0.02	0	0	0	0	0.00
特別・事業・環境保全促進	3	47,850	4	65,550	154.96	0.54	158	2,449,667	95.62	1.04	0	0	0	0	0.00
特別・事業・福祉関連支援	0	0	0	0	0.00	0.00	13	379,539	106.23	0.16	0	0	0	0	0.00
特別・事業・商業観光業支援	0	0	1	3,000	30.00	0.02	10	187,697	93.12	0.08	0	0	0	0	0.00
特別・創業Ⅰ型	1	2,500	1	2,500	6.23	0.02	148	502,550	61.02	0.21	0	0	0	0	0.00
特別・創業サポートⅠ型	10	65,500	23	137,180	177.40	1.13	98	524,074	178.49	0.22	0	0	0	0	0.00
特別・創業Ⅱ型	0	0	0	0	0.00	0.00	7	40,363	80.67	0.02	0	0	0	0	0.00
特別・創業Ⅲ型	0	0	0	0	*****	0.00	0	0	*****	0.00	0	0	0	0	*****
県・創業・安芸市	0	0	0	0	*****	0.00	1	1,940	23.77	0.00	0	0	0	0	0.00
特別・新事業展開支援	0	0	0	0	*****	0.00	0	0	*****	0.00	0	0	0	0	*****
特別・事業再生支援	0	0	0	0	*****	0.00	0	0	*****	0.00	0	0	0	0	*****
特別・経営改善サポート	0	0	0	0	*****	0.00	9	113,878	87.70	0.05	0	0	0	0	0.00
特別・経営改善サポート借換	0	0	0	0	*****	0.00	0	0	*****	0.00	0	0	0	0	*****
特別・農業ビジネス	1	8,000	2	10,400	20.87	0.09	16	93,301	118.33	0.04	0	0	0	0	0.00
特別・事業承継	0	0	0	0	0.00	0.00	1	88,338	89.83	0.04	0	0	0	0	0.00
感染症対策・新型コロナウイルス	0	0	0	0	0.00	0.00	1,779	59,959,587	79.14	25.50	0	0	1	4,966	0.01
感染症対策・全国コロナ対応	0	0	405	7,814,264	27.26	64.13	6,221	99,886,751	449.74	42.49	1	18,090	2	19,177	0.02
☆経営・県・安心実現緊急	0	0	0	0	*****	0.00	29	307,505	80.35	0.13	0	0	0	0	0.00
☆経営・県市・安心実現緊急	0	0	0	0	*****	0.00	54	669,101	71.98	0.28	0	0	1	49,270	7.06
☆経営・県南・安心実現緊急	0	0	0	0	*****	0.00	3	10,069	33.63	0.00	0	0	0	0	0.00
☆経営・県四・安心実現緊急	0	0	0	0	*****	0.00	1	21,609	98.00	0.01	0	0	0	0	0.00
☆経営・資金繰り円滑化	0	0	0	0	*****	0.00	159	2,162,750	77.17	0.92	0	0	2	45,825	2.09
☆特別・経営革新等支援	0	0	0	0	*****	0.00	1	4,372	98.82	0.00	0	0	0	0	0.00
☆災害対策・災害対策特別	0	0	0	0	*****	0.00	4	3,588	32.59	0.00	0	0	0	0	0.00
☆特別・創業A	0	0	0	0	*****	0.00	35	61,006	57.26	0.03	0	0	0	0	0.00
☆特別・創業B	0	0	0	0	*****	0.00	1	12,283	100.00	0.01	0	0	0	0	0.00
☆災害・H30.7豪雨	0	0	0	0	*****	0.00	3	23,239	63.79	0.01	0	0	0	0	0.00
☆ありがとう70 県・特別小口	0	0	0	0	*****	0.00	25	36,386	58.21	0.02	0	0	0	0	0.00
☆ありがとう70 県・小口零細	0	0	0	0	*****	0.00	29	76,988	62.34	0.03	0	0	0	0	0.00
【高知市制度保証計】	32	95,400	74	217,740	108.49	1.79	366	1,129,956	69.90	0.48	0	0	0	0	0.00

(注) ①☆→現行制度廃止分です。②保証実績のない制度について、一部表示を省略しているものがあります。

令和 3年 6月

☆☆ 制度別 保証状況 ☆☆

(単位:千円, %)

	保 証 承 諾						保 証 債 務 残 高				代 位 弁 済				
	当 月		当 年 度 累 計				件 数	金 額	前年比	構 成 比	当 月		当 年 度 累 計		
	件 数	金 額	件 数	金 額	前年比	構 成 比					件 数	金 額	件 数	金 額	平 残 比
中小企業振興資金	1	3,000	2	6,000	127.66	0.05	35	222,776	64.60	0.09	0	0	0	0	0.00
小規模企業振興資金・小口資金	1	6,000	1	6,000	400.00	0.05	31	122,212	67.91	0.05	0	0	0	0	0.00
小規模企業振興資金・特別小口	3	6,800	5	21,140	999.99	0.17	15	40,826	92.78	0.02	0	0	0	0	0.00
小口零細企業資金	9	29,600	13	39,600	132.00	0.33	123	291,142	62.38	0.12	0	0	0	0	0.00
高知市・カード	18	50,000	53	145,000	88.96	1.19	162	453,000	77.97	0.19	0	0	0	0	0.00
【他市町村制度保証計】	2	11,000	3	14,200	6.32	0.12	72	371,164	152.17	0.16	0	0	0	0	0.00
四万十市中小企業振興	2	11,000	3	14,200	94.67	0.12	22	82,107	65.21	0.03	0	0	0	0	0.00
四万十市 新型コロナ対策	0	0	0	0	0.00	0.00	50	289,057	244.96	0.12	0	0	0	0	0.00
南国市中小企業振興	0	0	0	0	*****	0.00	0	0	*****	0.00	0	0	0	0	*****
★ 総 合 計 ★	188	2,556,842	783	12,184,230	11.21	100.00	15,448	235,109,164	121.31	100.00	10	136,547	24	318,142	0.14

(注) ①☆→現行制度廃止分です。②保証実績のない制度について、一部表示を省略しているものがあります。

令和 3年 6月

☆☆ 期間別 保証状況 ☆☆

(単位:千円, %)

	保 証 承 諾						保 証 債 務 残 高				代 位 弁 済				
	当 月		当 年 度 累 計				件 数	金 額	前年比	構成比	当 月		当 年 度 累 計		
	件 数	金 額	件 数	金 額	前年比	構成比					件 数	金 額	件 数	金 額	平残比
3か月以下	1	30,000	4	51,900	57.85	0.43	6	117,538	40.54	0.05	0	0	1	30,174	18.44
6か月以下	9	139,880	15	227,380	128.26	1.87	34	464,932	119.70	0.20	0	0	0	0	0.00
1か年以下	51	855,254	117	1,596,746	115.00	13.11	444	6,773,036	92.47	2.88	0	0	0	0	0.00
2か年以下	35	294,000	77	536,030	76.44	4.40	660	5,877,786	91.06	2.50	1	2,556	1	2,556	0.04
3か年以下	3	9,000	13	118,140	44.20	0.97	278	1,252,892	150.65	0.53	1	1,006	2	1,162	0.09
4か年以下	1	2,000	5	34,900	11.34	0.29	153	921,516	139.45	0.39	0	0	0	0	0.00
5か年以下	17	86,500	49	242,000	9.11	1.99	1,270	7,762,101	98.01	3.30	0	0	0	0	0.00
7か年以下	27	191,700	68	597,320	22.03	4.90	2,400	15,232,513	81.11	6.48	3	44,191	6	55,115	0.36
10か年以下	39	827,808	421	8,397,414	25.37	68.92	7,933	127,154,937	188.82	54.08	5	88,795	11	161,762	0.13
10か年超	5	120,700	14	382,400	0.57	3.14	2,270	69,551,914	82.98	29.58	0	0	3	67,373	0.10
★ 総合計 ★	188	2,556,842	783	12,184,230	11.21	100.00	15,448	235,109,164	121.31	100.00	10	136,547	24	318,142	0.14

一件平均保証期間	47.9	71.7	前年比	△ 54.4 か月
----------	------	------	-----	-----------

令和 3年 6月

☆☆ 提携保証別 保証状況 ☆☆

(単位:千円, %)

	保 証 承 諾						保 証 債 務 残 高				代 位 弁 済				
	当 月		当 年 度 累 計				件 数	金 額	前年比	構 成 比	当 月		当 年 度 累 計		
	件 数	金 額	件 数	金 額	前年比	構 成 比					件 数	金 額	件 数	金 額	平 残 比
提携保証	0	0	0	0	****	0.00	26	214,217	87.26	0.09	1	26,848	1	26,848	11.56
その他	188	2,556,842	783	12,184,230	11.21	100.00	15,422	234,894,946	121.35	99.91	9	109,699	23	291,294	0.12
★ 総 合 計 ★	188	2,556,842	783	12,184,230	11.21	100.00	15,448	235,109,164	121.31	100.00	10	136,547	24	318,142	0.14

令和 3年 6月

☆☆ 資金使途別 保証状況 ☆☆

(単位:千円, %)

	保 証 承 諾						保 証 債 務 残 高				代 位 弁 済				
	当 月		当 年 度 累 計				件 数	金 額	前年比	構 成 比	当 月		当 年 度 累 計		
	件 数	金 額	件 数	金 額	前年比	構 成 比					件 数	金 額	件 数	金 額	平 残 比
運転資金	81	1,348,730	536	9,693,140	9.11	79.55	12,493	206,806,728	126.41	87.96	8	124,900	19	282,945	0.14
設備資金	28	431,812	56	735,622	116.21	6.04	1,146	11,115,393	92.09	4.73	0	0	1	21,548	0.19
運転設備資金	79	776,300	191	1,755,468	105.42	14.41	1,809	17,187,043	94.73	7.31	2	11,648	4	13,649	0.08
★ 総 合 計 ★	188	2,556,842	783	12,184,230	11.21	100.00	15,448	235,109,164	121.31	100.00	10	136,547	24	318,142	0.14

令和 3年 6月

☆☆ 金額別 保証状況 ☆☆

(単位:千円, %)

	保 証 承 諾						保 証 債 務 残 高				代 位 弁 済				
	当 月		当 年 度 累 計				件 数	金 額	前年比	構 成 比	当 月		当 年 度 累 計		
	件 数	金 額	件 数	金 額	前年比	構 成 比					件 数	金 額	件 数	金 額	平 残 比
1,000千円以下	7	7,000	37	34,930	24.18	0.29	595	412,073	126.06	0.18	0	0	1	156	0.04
2,000千円以下	14	25,500	61	110,335	20.47	0.91	1,139	1,530,744	121.03	0.65	0	0	1	1,087	0.07
3,000千円以下	41	121,200	126	373,296	30.72	3.06	1,480	3,434,963	115.52	1.46	2	4,394	4	7,189	0.21
5,000千円以下	27	125,462	110	514,262	18.19	4.22	2,220	7,921,553	118.68	3.37	1	3,171	3	9,236	0.12
10,000千円以下	33	258,050	124	1,053,490	14.28	8.65	2,948	20,393,767	123.82	8.67	3	18,349	4	22,461	0.11
15,000千円以下	18	244,922	44	602,252	15.60	4.94	1,165	11,822,723	113.54	5.03	0	0	3	28,231	0.24
20,000千円以下	20	391,000	107	2,113,680	25.97	17.35	1,510	24,358,792	142.91	10.36	2	27,182	2	27,182	0.11
30,000千円以下	9	235,700	72	2,051,972	7.88	16.84	1,767	43,390,685	126.12	18.46	1	26,848	3	78,571	0.18
50,000千円以下	12	570,000	56	2,340,005	13.36	19.21	1,542	52,286,107	148.10	22.24	0	0	0	0	0.00
60,000千円以下	2	112,000	38	2,267,000	76.18	18.61	338	16,352,457	189.00	6.96	0	0	2	87,426	0.54
70,000千円以下	1	65,000	2	130,000	5.72	1.07	126	5,588,119	86.99	2.38	0	0	0	0	0.00
80,000千円以下	2	160,000	3	240,000	9.51	1.97	111	6,396,921	86.82	2.72	1	56,603	1	56,603	0.88
100,000千円以下	0	0	0	0	0.00	0.00	459	37,235,171	88.65	15.84	0	0	0	0	0.00
120,000千円以下	1	120,000	2	232,000	100.00	1.90	16	1,061,197	99.77	0.45	0	0	0	0	0.00
150,000千円以下	1	121,008	1	121,008	*****	0.99	21	1,620,729	94.59	0.69	0	0	0	0	0.00
200,000千円以下	0	0	0	0	*****	0.00	11	1,303,162	76.11	0.55	0	0	0	0	0.00
200,000千円超	0	0	0	0	*****	0.00	0	0	*****	0.00	0	0	0	0	*****
★ 総 合 計 ★	188	2,556,842	783	12,184,230	11.21	100.00	15,448	235,109,164	121.31	100.00	10	136,547	24	318,142	0.14

一件平均保証金額	13,600	15,561	前年比	△ 7,555 千円
----------	--------	--------	-----	------------

令和 3年 6月

☆☆ 本支所別 保証状況 ☆☆

(単位:千円, %)

	保 証 承 諾						保 証 債 務 残 高				代 位 弁 済				
	当 月		当 年 度 累 計				件 数	金 額	前年比	構 成 比	当 月		当 年 度 累 計		
	件 数	金 額	件 数	金 額	前年比	構 成 比					件 数	金 額	件 数	金 額	平 残 比
本 所	167	2,306,792	687	11,001,019	10.91	90.29	13,433	212,725,978	121.44	90.48	6	119,890	20	301,485	0.14
幡多支所	21	250,050	96	1,183,211	15.06	9.71	2,015	22,383,186	120.07	9.52	4	16,657	4	16,657	0.07
★ 総 合 計 ★	188	2,556,842	783	12,184,230	11.21	100.00	15,448	235,109,164	121.31	100.00	10	136,547	24	318,142	0.14