

保証等の動向（令和3年7月分）

（単位：千円、％）

当 月			項 目	当 年 度 累 計			
件 数	金 額	前 年 比		件 数	金 額	前 年 比	
			保証 申 込	期首繰越	470	9,316,190	
141	1,798,000	14.12		本年度中	572	6,737,397	5.16
			保証 承 諾	期首繰越	15,643	237,606,128	
139	1,641,310	12.04		本年度中	922	13,825,540	11.30
205	2,577,817	61.50	償 還		1,075	15,486,395	87.81
			保証債務残高		15,392	234,725,834	114.67
			期首求償権		127	287,790	
5	69,486	37.12	代位弁済		29	387,628	133.27
4	24,730	861.86	回 収		11	44,237	469.17
			求償権現在額		145	574,816	58.52

【保証承諾・保証残高・代弁状況一覧をご覧いただくにあたってのご注意】

☆ 前年比、平残比での『*****』と『0.00』の表示の違いについては、下図の通りです。
また、前年比、平残比が1000%以上の場合は、
『999.99』の表示をしています。

		前年度の金額(実績)	
		0 円	0 円超(前年度実績あり)
今年度の 金 額	0 円	*****	0.00
	0 円超(今年度実績あり)	*****	999.99～0.01

保証実績月別推移表

(令和3年7月分)

保証承諾

(単位:百万円、%)

月	令和元年度			令和2年度			令和3年度		
	件数	金額	前年比	件数	金額	前年比	件数	金額	前年比
4月	211	2,026	120.68	1,466	44,149	2179.27	455	7,870	17.83
5月	210	2,020	68.52	1,705	42,182	2088.62	140	1,757	4.17
6月	257	4,003	133.64	1,531	22,362	558.57	188	2,557	11.43
7月	258	3,366	103.80	857	13,634	405.00	139	1,641	12.04
8月	231	2,819	81.51	675	10,863	385.36			
9月	238	2,801	95.78	528	8,632	308.15			
10月	224	2,670	97.35	378	5,181	194.00			
11月	226	3,484	103.20	400	5,839	167.61			
12月	289	4,474	126.56	553	8,083	180.68			
1月	220	2,670	96.84	321	4,947	185.33			
2月	252	2,939	92.22	494	7,872	267.83			
3月	356	5,066	115.20	825	17,082	337.17			
合計	2,972	38,338	102.94	9,733	190,825	497.74	922	13,825	11.30

保証債務残高

(単位:百万円、%)

月	令和元年度			令和2年度			令和3年度		
	件数	金額	前年比	件数	金額	前年比	件数	金額	前年比
4月	11,382	109,299	95.42	11,227	122,609	112.18	15,499	235,410	192.00
5月	11,316	108,164	95.59	12,538	170,828	157.93	15,519	235,862	138.07
6月	11,286	107,933	95.53	13,566	193,809	179.56	15,448	235,109	121.31
7月	11,212	107,209	95.36	14,085	204,700	190.94	15,392	234,726	114.67
8月	11,171	106,952	95.23	14,338	210,853	197.15			
9月	11,105	106,539	95.45	14,578	214,974	201.78			
10月	11,033	105,843	95.55	14,715	217,075	205.09			
11月	10,973	105,136	95.40	14,782	218,131	207.48			
12月	10,939	105,880	95.27	14,920	220,326	208.09			
1月	10,926	105,546	96.21	15,019	221,433	209.80			
2月	10,873	105,116	95.83	15,097	223,516	212.64			
3月	10,823	105,690	96.25	15,283	230,020	217.64			
平均	11,086	106,609	95.59	14,179	204,023	191.38			

代位弁済

(単位:百万円、%)

月	令和元年度			令和2年度			令和3年度		
	件数	金額	前年比	件数	金額	前年比	件数	金額	前年比
4月	2	0	3.88	2	2	927.01	9	128	5156.37
5月	9	70	45.10	15	87	124.38	5	54	61.47
6月	4	17	16.94	6	14	82.86	10	137	991.48
7月	30	374	554.26	8	187	50.09	5	69	37.12
8月	23	152	1461.24	3	71	46.57			
9月	30	182	190.92	2	9	4.93			
10月	17	145	390.76	5	88	60.61			
11月	16	191	306.03	2	29	15.41			
12月	4	58	91.89	2	28	48.38			
1月	9	72	110.07	0	0	0.00			
2月	24	355	197.34	6	45	12.75			
3月	15	154	406.62	7	35	22.81			
合計	183	1,771	201.06	58	597	33.70	29	388	133.79

データの数字をご覧いただくにあたって

四捨五入のために個々の金額の合計が合計欄の金額にならない場合があります。

保証実績月別推移グラフ

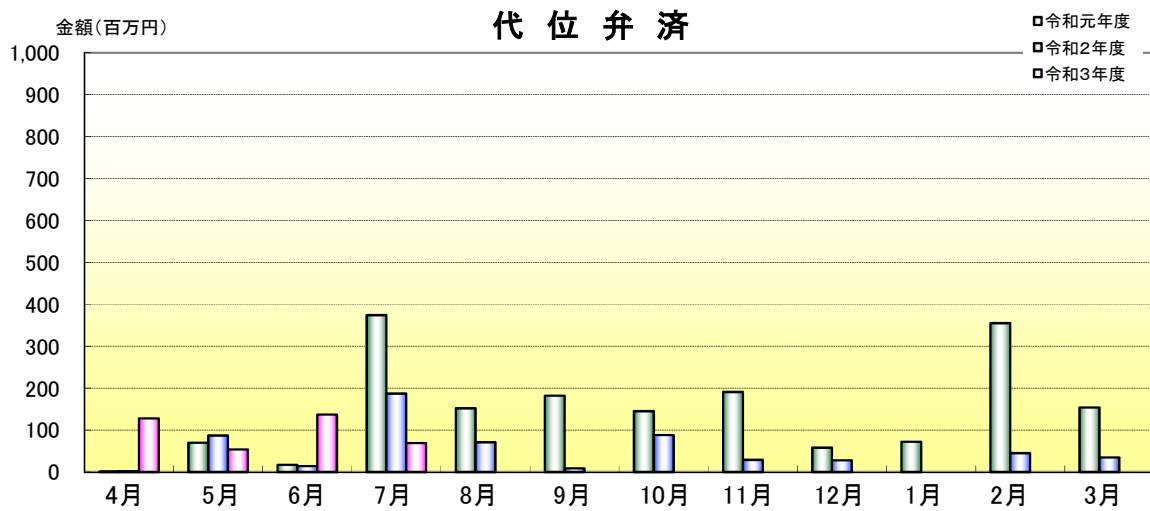
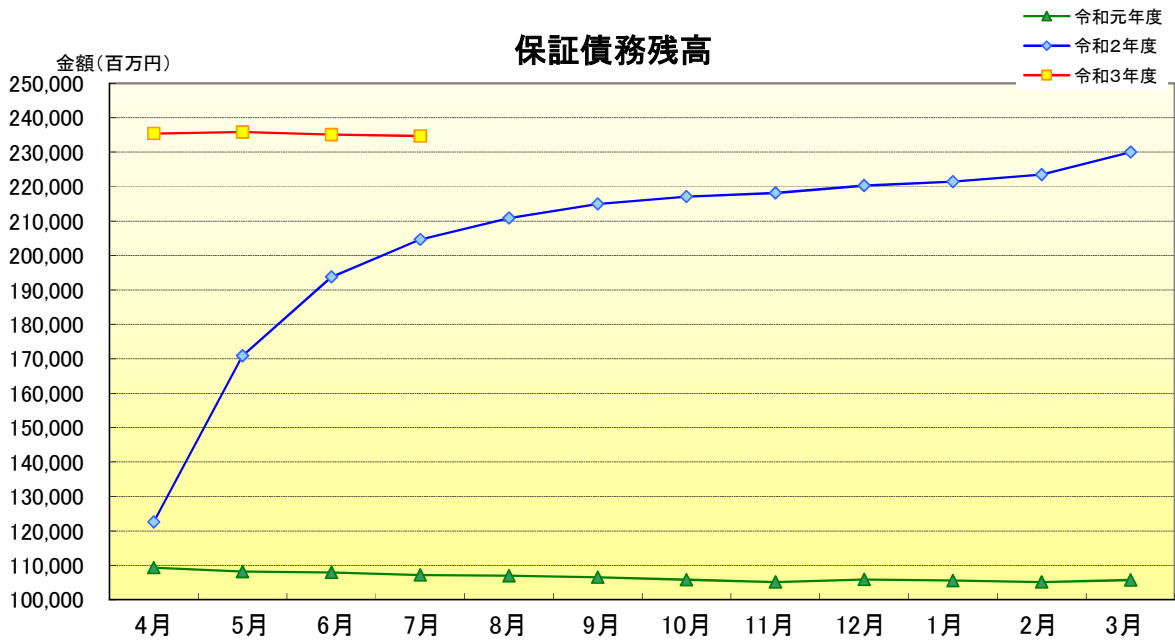
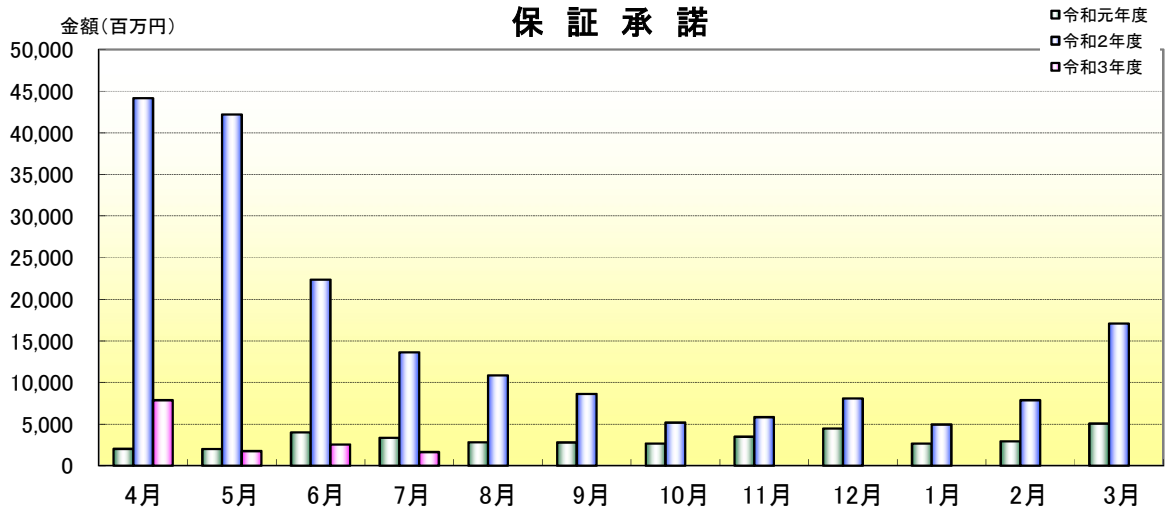

令和 3年 7月

☆☆ 金融機関別 保証状況 ☆☆

(単位:千円, %)

	保 証 承 諾						保 証 債 務 残 高				代 位 弁 済				
	当 月		当 年 度 累 計				件 数	金 額	前年比	構成比	当 月		当 年 度 累 計		
	件 数	金 額	件 数	金 額	前年比	構成比					件 数	金 額	件 数	金 額	平残比
【都市銀行計】	0	0	0	0	*****	0.00	14	224,518	75.84	0.10	0	0	0	0	0.00
みずほ銀行	0	0	0	0	*****	0.00	4	107,600	87.12	0.05	0	0	0	0	0.00
りそな銀行	0	0	0	0	*****	0.00	0	0	0.00	0.00	0	0	0	0	*****
三菱UFJ銀行	0	0	0	0	*****	0.00	10	116,918	95.43	0.05	0	0	0	0	0.00
【地方銀行計】	54	898,890	425	7,444,128	11.32	53.84	6,790	121,385,413	114.10	51.71	1	35,330	6	101,076	0.08
四国銀行	48	653,890	397	6,446,128	10.82	46.62	6,331	110,503,648	113.83	47.08	1	35,330	6	101,076	0.09
阿波銀行	1	5,000	1	5,000	0.19	0.04	150	3,954,683	107.59	1.68	0	0	0	0	0.00
百十四銀行	4	160,000	24	823,000	32.15	5.95	215	4,766,226	121.39	2.03	0	0	0	0	0.00
伊予銀行	1	80,000	3	170,000	17.22	1.23	94	2,160,857	126.65	0.92	0	0	0	0	0.00
【第二地方銀行計】	64	609,740	369	5,120,593	10.33	37.04	6,535	96,933,572	114.17	41.30	3	23,745	20	273,215	0.28
高知銀行	60	589,740	310	4,215,753	9.97	30.49	5,538	81,660,371	112.06	34.79	3	23,745	18	221,493	0.27
徳島大正銀行	2	10,000	26	524,040	21.88	3.79	275	6,056,627	164.47	2.58	0	0	2	51,723	0.86
香川銀行	1	5,000	8	111,000	8.32	0.80	175	2,627,792	119.77	1.12	0	0	0	0	0.00
愛媛銀行	1	5,000	25	269,800	7.61	1.95	547	6,588,782	107.04	2.81	0	0	0	0	0.00
【信用金庫計】	21	132,680	112	1,143,269	19.32	8.27	1,642	13,181,244	121.85	5.62	1	10,410	3	13,336	0.10
高知信用金庫	6	17,680	45	376,100	15.97	2.72	656	4,152,500	128.27	1.77	1	10,410	2	11,497	0.28
幡多信用金庫	15	115,000	67	767,169	21.54	5.55	986	9,028,744	119.10	3.85	0	0	1	1,839	0.02
信金中央金庫	0	0	0	0	*****	0.00	0	0	*****	0.00	0	0	0	0	*****
【信用組合計】	0	0	15	110,350	10.45	0.80	349	2,301,690	139.01	0.98	0	0	0	0	0.00
土佐信用組合	0	0	3	35,000	8.81	0.25	68	573,341	145.09	0.24	0	0	0	0	0.00
宿毛商銀信用組合	0	0	8	25,350	4.46	0.18	247	1,555,956	139.92	0.66	0	0	0	0	0.00
信用組合広島商銀	0	0	4	50,000	54.88	0.36	34	172,393	116.02	0.07	0	0	0	0	0.00
【労働金庫計】	0	0	0	0	*****	0.00	0	0	*****	0.00	0	0	0	0	*****
四国労働金庫	0	0	0	0	*****	0.00	0	0	*****	0.00	0	0	0	0	*****
【政府関係計】	0	0	1	7,200	*****	0.05	57	610,223	102.82	0.26	0	0	0	0	0.00
商工組合中央金庫	0	0	1	7,200	*****	0.05	57	610,223	102.82	0.26	0	0	0	0	0.00
農林中央金庫	0	0	0	0	*****	0.00	0	0	*****	0.00	0	0	0	0	*****
日本政策金融公庫	0	0	0	0	*****	0.00	0	0	*****	0.00	0	0	0	0	*****
【その他機関計】	0	0	0	0	*****	0.00	2	13,174	89.15	0.01	0	0	0	0	0.00
高知県信用農業協同組合連合会	0	0	0	0	*****	0.00	2	13,174	89.15	0.01	0	0	0	0	0.00
【農業協同組合計】	0	0	0	0	0.00	0.00	3	76,000	253.33	0.03	0	0	0	0	0.00
★ 総 合 計 ★	139	1,641,310	922	13,825,540	11.30	100.00	15,392	234,725,834	114.67	100.00	5	69,486	29	387,628	0.16

(注) 代理貸付分は委託側の金融機関に含まず

令和 3年 7月

☆☆ 金融機関本支店別 保証状況 ☆☆

(単位:千円, %)

	保 証 承 諾						保 証 債 務 残 高				代 位 弁 済				
	当 月		当 年 度 累 計				件 数	金 額	前年比	構成比	当 月		当 年 度 累 計		
	件 数	金 額	件 数	金 額	前年比	構成比					件 数	金 額	件 数	金 額	平残比
【みずほ銀行】	0	0	0	0	*****	0.00	4	107,600	87.12	0.05	0	0	0	0	0.00
高松	0	0	0	0	*****	0.00	2	94,748	93.03	0.04	0	0	0	0	0.00
高知	0	0	0	0	*****	0.00	2	12,852	59.34	0.01	0	0	0	0	0.00
【りそな銀行】	0	0	0	0	*****	0.00	0	0	0.00	0.00	0	0	0	0	*****
大阪営業部	0	0	0	0	*****	0.00	0	0	0.00	0.00	0	0	0	0	*****
【三菱UFJ銀行】	0	0	0	0	*****	0.00	10	116,918	95.43	0.05	0	0	0	0	0.00
高松	0	0	0	0	*****	0.00	4	36,387	65.93	0.02	0	0	0	0	0.00
高松中央	0	0	0	0	*****	0.00	6	80,531	119.61	0.03	0	0	0	0	0.00
【四国銀行】	48	653,890	397	6,446,128	10.82	46.62	6,331	110,503,648	113.83	47.08	1	35,330	6	101,076	0.09
本店	1	12,500	14	295,300	4.96	2.14	325	9,333,330	114.47	3.98	0	0	5	65,746	0.71
三里	3	11,000	5	17,500	1.53	0.13	96	1,907,266	118.43	0.81	0	0	0	0	0.00
中央市場	0	0	2	26,000	3.04	0.19	69	1,624,494	110.34	0.69	0	0	0	0	0.00
木屋橋	7	141,600	33	591,596	10.71	4.28	534	10,096,122	109.54	4.30	0	0	0	0	0.00
卸団地	2	6,700	11	161,700	8.57	1.17	180	3,601,259	119.78	1.53	0	0	0	0	0.00
潮江	4	63,000	11	223,792	7.40	1.62	250	5,143,230	103.44	2.19	0	0	0	0	0.00
桂浜通	0	0	12	350,880	12.06	2.54	204	4,134,236	103.34	1.76	0	0	0	0	0.00
中央	1	5,000	5	74,100	5.96	0.54	142	2,274,813	104.48	0.97	0	0	0	0	0.00
帯屋町	0	0	4	75,000	6.79	0.54	122	1,890,919	103.82	0.81	0	0	0	0	0.00
よさこい咲都	3	65,000	16	164,000	4.07	1.19	400	7,283,864	114.09	3.10	0	0	0	0	0.00
宝町	0	0	0	0	0.00	0.00	36	335,222	150.92	0.14	0	0	0	0	0.00
万々	0	0	3	33,000	4.93	0.24	126	1,662,634	145.33	0.71	0	0	0	0	0.00
福井	0	0	2	6,000	0.98	0.04	76	1,054,052	135.37	0.45	0	0	0	0	0.00
上町	0	0	9	109,000	9.55	0.79	132	1,973,596	111.18	0.84	0	0	0	0	0.00
神田	0	0	8	104,500	10.61	0.76	136	1,966,121	112.26	0.84	0	0	0	0	0.00
鴨田	0	0	2	23,000	8.20	0.17	38	507,418	103.00	0.22	0	0	0	0	0.00
旭	1	7,000	6	33,000	4.35	0.24	141	1,468,137	111.88	0.63	0	0	0	0	0.00
朝倉	1	6,000	8	80,500	6.11	0.58	167	2,513,584	125.85	1.07	0	0	0	0	0.00
朝倉南	0	0	6	21,500	6.08	0.16	38	339,900	60.10	0.14	0	0	0	0	0.00
高須	1	34,400	20	372,000	14.66	2.69	182	4,012,931	114.16	1.71	0	0	0	0	0.00
大津	0	0	3	66,500	2.93	0.48	131	3,134,447	112.43	1.34	0	0	0	0	0.00
一宮	0	0	0	0	0.00	0.00	0	0	*****	0.00	0	0	0	0	*****
甲浦	0	0	2	23,000	22.77	0.17	25	238,685	127.12	0.10	0	0	0	0	0.00
室戸	1	3,000	3	13,000	2.43	0.09	75	1,571,785	126.22	0.67	0	0	0	0	0.00

(注) 代理貸付分は委託側の金融機関に含まず

令和 3年 7月

☆☆ 金融機関本支店別 保証状況 ☆☆

(単位:千円, %)

	保 証 承 諾						保 証 債 務 残 高				代 位 弁 済				
	当 月		当 年 度 累 計				件 数	金 額	前年比	構 成 比	当 月		当 年 度 累 計		
	件 数	金 額	件 数	金 額	前年比	構 成 比					件 数	金 額	件 数	金 額	平 残 比
田野	1	12,000	15	164,762	16.92	1.19	124	1,797,779	114.92	0.77	1	35,330	1	35,330	1.94
安芸	5	28,090	15	99,990	8.86	0.72	233	2,423,422	98.59	1.03	0	0	0	0	0.00
赤岡	0	0	11	182,552	31.18	1.32	104	1,401,505	156.94	0.60	0	0	0	0	0.00
野市	0	0	9	135,300	12.18	0.98	115	1,540,751	119.93	0.66	0	0	0	0	0.00
南国	3	47,200	27	677,200	25.32	4.90	243	5,425,451	125.26	2.31	0	0	0	0	0.00
南国南	0	0	4	125,000	66.14	0.90	38	461,555	234.16	0.20	0	0	0	0	0.00
香長	2	17,200	8	139,200	16.93	1.01	56	1,179,965	107.76	0.50	0	0	0	0	0.00
山田	0	0	6	96,996	11.12	0.70	136	1,662,613	120.17	0.71	0	0	0	0	0.00
本山	2	53,000	4	62,000	39.24	0.45	56	639,966	117.98	0.27	0	0	0	0	0.00
伊野	0	0	9	227,000	24.88	1.64	143	2,654,422	129.17	1.13	0	0	0	0	0.00
弘岡	1	3,000	4	12,800	6.06	0.09	62	485,268	97.62	0.21	0	0	0	0	0.00
高岡	0	0	7	68,700	6.92	0.50	159	2,419,302	109.46	1.03	0	0	0	0	0.00
佐川	1	3,500	8	137,500	22.34	0.99	98	1,589,282	120.02	0.68	0	0	0	0	0.00
越知	0	0	12	261,460	41.81	1.89	91	1,504,299	128.77	0.64	0	0	0	0	0.00
須崎東	0	0	9	105,900	9.09	0.77	101	1,818,790	109.38	0.77	0	0	0	0	0.00
須崎	3	42,700	18	335,300	18.74	2.43	262	4,067,363	108.10	1.73	0	0	0	0	0.00
窪川	0	0	4	132,000	12.17	0.95	107	1,930,608	112.88	0.82	0	0	0	0	0.00
中村	3	81,000	20	260,600	12.95	1.88	304	4,165,138	113.56	1.77	0	0	0	0	0.00
宿毛	2	11,000	12	174,500	11.89	1.26	161	3,186,012	112.04	1.36	0	0	0	0	0.00
清水	0	0	10	182,500	22.23	1.32	108	1,883,700	109.87	0.80	0	0	0	0	0.00
松山	0	0	0	0	*****	0.00	1	80,020	92.06	0.03	0	0	0	0	0.00
四国中央	0	0	0	0	*****	0.00	2	70,000	*****	0.03	0	0	0	0	0.00
大阪	0	0	0	0	*****	0.00	2	48,395	131.99	0.02	0	0	0	0	0.00
【阿波銀行】	1	5,000	1	5,000	0.19	0.04	150	3,954,683	107.59	1.68	0	0	0	0	0.00
【百十四銀行】	4	160,000	24	823,000	32.15	5.95	215	4,766,226	121.39	2.03	0	0	0	0	0.00
高知	3	80,000	14	465,000	24.57	3.36	147	3,313,208	116.63	1.41	0	0	0	0	0.00
伊野	1	80,000	10	358,000	53.63	2.59	68	1,453,018	133.84	0.62	0	0	0	0	0.00
【伊予銀行】	1	80,000	3	170,000	17.22	1.23	94	2,160,857	126.65	0.92	0	0	0	0	0.00
愛南	0	0	0	0	*****	0.00	3	45,204	96.94	0.02	0	0	0	0	0.00
高知	1	80,000	3	170,000	17.22	1.23	91	2,115,653	127.49	0.90	0	0	0	0	0.00
【高知銀行】	60	589,740	310	4,215,753	9.97	30.49	5,538	81,660,371	112.06	34.79	3	23,745	18	221,493	0.27
本店	3	24,000	14	167,000	3.60	1.21	275	7,352,208	113.67	3.13	0	0	0	0	0.00
高須	3	33,060	12	84,060	4.70	0.61	212	3,567,834	117.97	1.52	0	0	0	0	0.00

(注) 代理貸付分は委託側の金融機関に含みます

令和 3年 7月

☆☆ 金融機関本支店別 保証状況 ☆☆

(単位:千円, %)

	保 証 承 諾						保 証 債 務 残 高				代 位 弁 済				
	当 月		当 年 度 累 計				件 数	金 額	前年比	構 成 比	当 月		当 年 度 累 計		
	件 数	金 額	件 数	金 額	前年比	構 成 比					件 数	金 額	件 数	金 額	平 残 比
一宮	0	0	6	83,000	4.94	0.60	130	2,377,734	111.63	1.01	0	0	0	0	0.00
ちより街	3	53,380	8	80,380	5.17	0.58	180	2,655,146	112.21	1.13	0	0	1	10,247	0.38
中央市場	2	35,750	3	75,750	7.57	0.55	71	1,525,275	114.57	0.65	0	0	0	0	0.00
東	0	0	6	32,473	3.45	0.23	113	1,623,365	104.70	0.69	0	0	0	0	0.00
長浜	1	3,000	2	63,000	4.45	0.46	123	2,523,179	114.37	1.07	0	0	0	0	0.00
南	3	66,500	11	235,900	17.81	1.71	197	2,991,944	109.14	1.27	0	0	0	0	0.00
北	1	17,000	1	17,000	3.44	0.12	90	1,378,009	108.19	0.59	0	0	0	0	0.00
久万川橋	3	25,000	12	215,000	16.95	1.56	171	2,186,404	120.86	0.93	0	0	0	0	0.00
本町	0	0	10	236,100	24.07	1.71	177	2,834,229	108.24	1.21	0	0	0	0	0.00
万々	1	1,000	8	68,392	8.76	0.49	94	1,132,992	102.34	0.48	0	0	0	0	0.00
西	2	9,000	9	68,000	5.63	0.49	189	2,651,789	102.67	1.13	0	0	0	0	0.00
帯屋町	1	18,000	13	324,325	18.11	2.35	179	3,051,017	105.18	1.30	0	0	0	0	0.00
竹島	0	0	6	44,000	4.45	0.32	135	2,024,433	109.21	0.86	0	0	0	0	0.00
御座	1	7,000	15	226,000	24.58	1.63	149	2,026,509	112.20	0.86	0	0	0	0	0.00
福井	1	10,000	9	114,000	8.04	0.82	150	2,171,566	108.13	0.93	0	0	0	0	0.00
東久万	0	0	5	42,200	17.09	0.31	84	939,067	147.29	0.40	0	0	0	0	0.00
三里	1	3,000	5	56,000	9.48	0.41	78	1,016,957	112.53	0.43	0	0	0	0	0.00
神田	1	3,000	4	29,500	6.03	0.21	87	923,760	151.68	0.39	0	0	0	0	0.00
薊野	2	5,900	9	90,900	35.18	0.66	87	820,353	115.54	0.35	3	23,745	3	23,745	2.89
大津	0	0	6	66,700	6.58	0.48	109	1,603,849	94.62	0.68	0	0	4	52,636	3.28
朝倉	4	33,400	11	150,400	11.70	1.09	114	1,824,820	108.09	0.78	0	0	0	0	0.00
朝倉南	1	3,000	5	75,400	21.51	0.55	71	655,770	117.12	0.28	0	0	0	0	0.00
梅田橋	0	0	0	0	0.00	0.00	1	40,000	133.33	0.02	0	0	0	0	0.00
針木	0	0	2	46,000	11.04	0.33	58	765,208	105.76	0.33	0	0	0	0	0.00
横浜ニュータウン	0	0	0	0	0.00	0.00	4	12,325	107.83	0.01	0	0	0	0	0.00
室戸	1	48,000	5	90,950	14.38	0.66	101	1,652,877	111.89	0.70	0	0	0	0	0.00
吉良川	0	0	1	18,000	24.86	0.13	15	129,534	115.46	0.06	0	0	0	0	0.00
中芸	0	0	3	65,000	6.32	0.47	98	1,885,390	124.05	0.80	0	0	0	0	0.00
安芸	0	0	3	24,100	7.63	0.17	110	907,328	112.87	0.39	0	0	0	0	0.00
赤岡	0	0	3	51,000	9.94	0.37	60	735,412	123.68	0.31	0	0	0	0	0.00
野市	0	0	2	7,500	1.79	0.05	110	854,650	102.93	0.36	0	0	0	0	0.00
後免	1	3,000	4	48,000	9.13	0.35	119	1,451,944	111.11	0.62	0	0	6	119,890	7.88
南国	2	10,000	4	20,000	1.63	0.14	133	2,537,979	95.37	1.08	0	0	0	0	0.00

(注) 代理貸付分は委託側の金融機関に含みます

令和 3年 7月

☆☆ 金融機関本支店別 保証状況 ☆☆

(単位:千円, %)

	保 証 承 諾						保 証 債 務 残 高				代 位 弁 済				
	当 月		当 年 度 累 計				件 数	金 額	前年比	構成比	当 月		当 年 度 累 計		
	件 数	金 額	件 数	金 額	前年比	構成比					件 数	金 額	件 数	金 額	平残比
十市	1	750	2	2,750	2.74	0.02	25	139,918	100.14	0.06	0	0	0	0	0.00
山田	1	4,000	5	59,000	7.33	0.43	119	1,210,219	106.14	0.52	0	0	0	0	0.00
嶺北	2	4,000	2	4,000	3.33	0.03	49	551,313	116.57	0.23	0	0	0	0	0.00
豊永	0	0	1	10,400	5.05	0.08	53	531,704	124.53	0.23	0	0	0	0	0.00
春野	2	12,000	9	65,000	24.53	0.47	46	469,200	105.59	0.20	0	0	0	0	0.00
伊野	4	51,000	5	63,000	12.58	0.46	106	1,153,114	120.68	0.49	0	0	0	0	0.00
高岡	2	7,000	9	61,000	9.91	0.44	121	1,679,991	118.28	0.72	0	0	0	0	0.00
宇佐	0	0	0	0	0.00	0.00	2	80,000	266.67	0.03	0	0	0	0	0.00
佐川	0	0	6	95,800	27.00	0.69	74	726,208	144.89	0.31	0	0	0	0	0.00
越知	1	5,000	7	48,330	18.16	0.35	66	1,025,883	122.26	0.44	0	0	0	0	0.00
池川	1	20,000	1	20,000	4.13	0.14	68	1,087,828	115.79	0.46	0	0	0	0	0.00
須崎東	0	0	4	50,000	8.21	0.36	91	1,203,963	126.99	0.51	0	0	0	0	0.00
須崎	0	0	5	67,259	29.41	0.49	66	570,961	93.45	0.24	0	0	1	156	0.03
梶原	0	0	3	18,000	10.24	0.13	36	492,636	145.15	0.21	0	0	0	0	0.00
窪川	3	49,000	13	400,684	28.51	2.90	118	2,326,787	123.89	0.99	0	0	0	0	0.00
大正	2	6,000	3	16,000	2.92	0.12	57	954,095	103.25	0.41	0	0	0	0	0.00
佐賀	1	10,000	5	31,500	25.44	0.23	38	215,626	89.65	0.09	0	0	0	0	0.00
中村	1	1,000	7	122,000	14.98	0.88	138	1,732,620	106.38	0.74	0	0	0	0	0.00
宿毛	1	8,000	4	37,000	6.53	0.27	105	1,320,324	110.00	0.56	0	0	3	14,818	1.11
清水	0	0	2	28,000	6.95	0.20	79	1,038,551	120.22	0.44	0	0	0	0	0.00
高松	0	0	0	0	*****	0.00	1	11,428	90.15	0.00	0	0	0	0	0.00
大阪	0	0	0	0	*****	0.00	4	237,147	90.06	0.10	0	0	0	0	0.00
岡山	0	0	0	0	0.00	0.00	1	40,000	*****	0.02	0	0	0	0	0.00
東京	0	0	0	0	*****	0.00	1	30,000	*****	0.01	0	0	0	0	0.00
【徳島大正銀行】	2	10,000	26	524,040	21.88	3.79	275	6,056,627	164.47	2.58	0	0	2	51,723	0.86
【香川銀行】	1	5,000	8	111,000	8.32	0.80	175	2,627,792	119.77	1.12	0	0	0	0	0.00
【愛媛銀行】	1	5,000	25	269,800	7.61	1.95	547	6,588,782	107.04	2.81	0	0	0	0	0.00
本店	0	0	0	0	*****	0.00	2	21,947	75.32	0.01	0	0	0	0	0.00
西条	0	0	0	0	*****	0.00	1	9,666	*****	0.00	0	0	0	0	0.00
高知	1	5,000	13	144,500	8.93	1.05	224	3,228,984	106.83	1.38	0	0	0	0	0.00
上町	0	0	0	0	0.00	0.00	4	58,513	97.60	0.02	0	0	0	0	0.00
山田	0	0	3	5,500	0.87	0.04	110	1,001,100	109.67	0.43	0	0	0	0	0.00
高岡	0	0	1	12,500	1.83	0.09	62	1,079,787	112.29	0.46	0	0	0	0	0.00

(注) 代理貸付分は委託側の金融機関に含みます

令和 3年 7月

☆☆ 金融機関本支店別 保証状況 ☆☆

(単位:千円, %)

	保 証 承 諾						保 証 債 務 残 高				代 位 弁 済				
	当 月		当 年 度 累 計				件 数	金 額	前年比	構成比	当 月		当 年 度 累 計		
	件 数	金 額	件 数	金 額	前年比	構成比					件 数	金 額	件 数	金 額	平残比
中村	0	0	4	42,300	10.28	0.31	94	757,010	105.97	0.32	0	0	0	0	0.00
宿毛	0	0	4	65,000	37.90	0.47	50	431,776	94.85	0.18	0	0	0	0	0.00
【高知信用金庫】	6	17,680	45	376,100	15.97	2.72	656	4,152,500	128.27	1.77	1	10,410	2	11,497	0.28
本店	1	3,000	8	49,440	12.16	0.36	106	884,187	161.27	0.38	0	0	0	0	0.00
上街	0	0	2	2,000	6.67	0.01	22	66,674	72.68	0.03	0	0	0	0	0.00
下街	0	0	2	45,400	25.62	0.33	36	305,487	110.58	0.13	0	0	0	0	0.00
潮江	0	0	2	19,000	11.66	0.14	17	167,533	117.95	0.07	0	0	0	0	0.00
潮江南	0	0	1	1,000	2.38	0.01	17	95,368	123.27	0.04	0	0	0	0	0.00
万々みかづき	0	0	0	0	0.00	0.00	23	115,852	132.48	0.05	0	0	0	0	0.00
旭	1	600	4	22,900	41.64	0.17	24	97,940	149.83	0.04	0	0	0	0	0.00
金田	0	0	0	0	0.00	0.00	8	51,125	95.09	0.02	0	0	0	0	0.00
瀬戸	0	0	1	5,000	21.55	0.04	29	77,057	117.90	0.03	0	0	0	0	0.00
三里	0	0	1	8,900	18.54	0.06	16	84,206	120.15	0.04	0	0	0	0	0.00
高須	0	0	1	5,000	15.87	0.04	24	105,363	172.49	0.04	0	0	0	0	0.00
薊野	0	0	7	22,180	15.24	0.16	30	202,542	133.77	0.09	0	0	0	0	0.00
神田	1	5,000	1	5,000	14.20	0.04	22	106,225	172.11	0.05	0	0	0	0	0.00
横内	0	0	0	0	0.00	0.00	0	0	0.00	0.00	0	0	0	0	****
朝倉	0	0	3	21,000	55.26	0.15	17	117,521	213.58	0.05	0	0	0	0	0.00
室戸	0	0	0	0	0.00	0.00	9	36,443	106.66	0.02	0	0	0	0	0.00
奈半利	0	0	1	5,400	12.27	0.04	21	103,925	161.71	0.04	0	0	0	0	0.00
安芸	0	0	1	1,800	2.22	0.01	26	176,873	188.74	0.08	0	0	0	0	0.00
野市	0	0	0	0	0.00	0.00	13	33,795	147.71	0.01	0	0	1	1,087	3.11
南国	0	0	0	0	0.00	0.00	19	66,995	150.58	0.03	0	0	0	0	0.00
山田	0	0	0	0	0.00	0.00	21	76,758	125.19	0.03	0	0	0	0	0.00
伊野	0	0	1	60,000	42.26	0.43	19	274,716	147.68	0.12	0	0	0	0	0.00
高岡	2	4,080	2	4,080	18.36	0.03	16	41,828	144.59	0.02	0	0	0	0	0.00
佐川	0	0	2	14,000	18.79	0.10	17	99,008	113.72	0.04	0	0	0	0	0.00
須崎つのやま	1	5,000	2	65,000	32.71	0.47	48	508,065	208.98	0.22	0	0	0	0	0.00
久礼	0	0	0	0	0.00	0.00	20	96,763	93.34	0.04	0	0	0	0	0.00
四万十町	0	0	2	18,000	42.86	0.13	19	136,719	159.91	0.06	0	0	0	0	0.00
中村	0	0	0	0	0.00	0.00	8	11,592	117.09	0.00	0	0	0	0	0.00
清水	0	0	1	1,000	27.03	0.01	9	11,941	64.36	0.01	1	10,410	1	10,410	52.47
【幡多信用金庫】	15	115,000	67	767,169	21.54	5.55	986	9,028,744	119.10	3.85	0	0	1	1,839	0.02

(注) 代理貸付分は委託側の金融機関に含みます

令和 3年 7月

☆☆ 金融機関本支店別 保証状況 ☆☆

(単位:千円, %)

	保 証 承 諾						保 証 債 務 残 高				代 位 弁 済				
	当 月		当 年 度 累 計				件 数	金 額	前年比	構 成 比	当 月		当 年 度 累 計		
	件 数	金 額	件 数	金 額	前年比	構 成 比					件 数	金 額	件 数	金 額	平 残 比
本店	0	0	8	96,961	12.80	0.70	171	1,820,061	105.80	0.78	0	0	0	0	0.00
高知	3	58,700	18	296,908	47.47	2.15	118	1,719,307	137.63	0.73	0	0	0	0	0.00
万々	2	15,000	6	36,900	11.62	0.27	72	579,154	133.49	0.25	0	0	0	0	0.00
神田	3	9,500	6	30,100	30.04	0.22	77	412,400	146.64	0.18	0	0	0	0	0.00
具同	1	2,000	3	14,000	3.58	0.10	86	609,270	101.35	0.26	0	0	1	1,839	0.30
下田	0	0	2	59,600	496.67	0.43	13	138,364	163.75	0.06	0	0	0	0	0.00
入野	3	13,000	5	40,000	103.90	0.29	59	246,819	142.09	0.11	0	0	0	0	0.00
佐賀	0	0	0	0	0.00	0.00	22	48,626	93.51	0.02	0	0	0	0	0.00
川崎	0	0	2	6,000	6.96	0.04	29	186,768	140.21	0.08	0	0	0	0	0.00
宿毛	0	0	4	63,000	10.57	0.46	103	1,234,174	105.48	0.53	0	0	0	0	0.00
平田	1	5,000	2	15,000	11.63	0.11	53	460,006	100.28	0.20	0	0	0	0	0.00
弘見	0	0	1	3,300	4.90	0.02	55	258,349	106.85	0.11	0	0	0	0	0.00
清水	1	5,000	5	21,600	23.75	0.16	72	570,780	115.77	0.24	0	0	0	0	0.00
南国	1	6,800	5	83,800	24.65	0.61	56	744,666	152.58	0.32	0	0	0	0	0.00
【信金中央金庫】	0	0	0	0	*****	0.00	0	0	*****	0.00	0	0	0	0	*****
【土佐信用組合】	0	0	3	35,000	8.81	0.25	68	573,341	145.09	0.24	0	0	0	0	0.00
本店	0	0	2	33,000	9.55	0.24	49	459,391	131.21	0.20	0	0	0	0	0.00
宇佐	0	0	1	2,000	3.88	0.01	19	113,950	252.93	0.05	0	0	0	0	0.00
【宿毛商銀信用組合】	0	0	8	25,350	4.46	0.18	247	1,555,956	139.92	0.66	0	0	0	0	0.00
本店	0	0	0	0	0.00	0.00	30	193,682	168.14	0.08	0	0	0	0	0.00
宿毛	0	0	8	25,350	4.79	0.18	217	1,362,275	136.66	0.58	0	0	0	0	0.00
【信用組合広島商銀】	0	0	4	50,000	54.88	0.36	34	172,393	116.02	0.07	0	0	0	0	0.00
【四国労働金庫】	0	0	0	0	*****	0.00	0	0	*****	0.00	0	0	0	0	*****
【商工組合中央金庫】	0	0	1	7,200	*****	0.05	57	610,223	102.82	0.26	0	0	0	0	0.00
松山	0	0	0	0	*****	0.00	1	3,820	26.04	0.00	0	0	0	0	0.00
高知	0	0	1	7,200	*****	0.05	56	606,403	104.76	0.26	0	0	0	0	0.00
【農林中央金庫】	0	0	0	0	*****	0.00	0	0	*****	0.00	0	0	0	0	*****
【高知県信用農業協同組合連合会】	0	0	0	0	*****	0.00	2	13,174	89.15	0.01	0	0	0	0	0.00
【高知県農業協同組合】	0	0	0	0	0.00	0.00	3	76,000	253.33	0.03	0	0	0	0	0.00
【高知市農業協同組合】	0	0	0	0	*****	0.00	0	0	*****	0.00	0	0	0	0	*****
【土佐くろしお農業協同組合】	0	0	0	0	*****	0.00	0	0	*****	0.00	0	0	0	0	*****
★ 総 合 計 ★	139	1,641,310	922	13,825,540	11.30	100.00	15,392	234,725,834	114.67	100.00	5	69,486	29	387,628	0.16

(注) 代理貸付分は委託側の金融機関に含みます

令和 3年 7月

☆☆ 市町村別 保証状況 ☆☆

(単位:千円, %)

	保 証 承 諾						保 証 債 務 残 高				代 位 弁 済				
	当 月		当 年 度 累 計				件 数	金 額	前年比	構成比	当 月		当 年 度 累 計		
	件 数	金 額	件 数	金 額	前年比	構成比					件 数	金 額	件 数	金 額	平残比
【市 計】	112	1,309,810	779	11,393,432	10.44	82.41	13,240	205,524,649	114.10	87.56	1	10,410	25	328,553	0.16
高知市	77	859,980	507	7,452,906	9.78	53.91	8,343	139,356,714	113.91	59.37	0	0	11	170,105	0.12
室戸市	2	51,000	13	227,350	17.75	1.64	204	3,545,951	122.85	1.51	0	0	0	0	0.00
安芸市	4	27,100	17	154,500	9.60	1.12	339	3,561,905	104.63	1.52	0	0	0	0	0.00
南国市	9	62,950	62	1,088,950	12.27	7.88	890	15,417,345	112.97	6.57	0	0	6	119,890	0.77
土佐市	4	86,080	24	328,580	9.47	2.38	464	6,980,342	115.75	2.97	0	0	0	0	0.00
須崎市	1	10,700	22	371,659	11.23	2.69	449	6,845,135	116.41	2.92	0	0	1	156	0.00
宿毛市	5	94,000	28	423,350	12.43	3.06	624	7,609,538	111.94	3.24	0	0	3	14,818	0.19
土佐清水市	1	5,000	18	186,600	14.70	1.35	273	3,358,020	113.36	1.43	1	10,410	1	10,410	0.31
四万十市	6	87,000	49	615,961	14.42	4.46	822	9,235,270	113.03	3.93	0	0	1	1,839	0.02
香南市	1	6,800	23	370,880	11.30	2.68	449	5,567,188	124.57	2.37	0	0	1	1,087	0.02
香美市	2	19,200	16	172,696	7.93	1.25	383	4,047,240	114.14	1.72	0	0	1	10,247	0.25
【安芸郡計】	1	12,000	19	231,134	10.11	1.67	312	4,383,103	116.99	1.87	4	59,075	4	59,075	1.32
東洋町	0	0	2	23,000	13.69	0.17	33	336,626	116.08	0.14	0	0	0	0	0.00
奈半利町	1	12,000	5	45,100	8.52	0.33	75	1,073,322	119.10	0.46	0	0	0	0	0.00
田野町	0	0	6	43,662	6.29	0.32	83	1,242,420	120.69	0.53	0	0	0	0	0.00
安田町	0	0	1	4,000	1.64	0.03	32	475,438	115.91	0.20	4	59,075	4	59,075	11.17
北川村	0	0	1	40,000	38.06	0.29	20	169,100	118.94	0.07	0	0	0	0	0.00
馬路村	0	0	2	47,000	20.43	0.34	15	404,321	119.09	0.17	0	0	0	0	0.00
芸西村	0	0	2	28,372	9.02	0.21	54	681,877	107.52	0.29	0	0	0	0	0.00
【長岡郡計】	4	57,000	9	156,400	34.46	1.13	124	1,461,350	120.02	0.62	0	0	0	0	0.00
本山町	4	57,000	5	60,000	90.91	0.43	45	501,441	112.29	0.21	0	0	0	0	0.00
大豊町	0	0	4	96,400	24.86	0.70	79	959,909	124.49	0.41	0	0	0	0	0.00
【土佐郡計】	0	0	1	5,000	1.90	0.04	59	793,111	113.94	0.34	0	0	0	0	0.00
土佐町	0	0	1	5,000	1.90	0.04	58	733,111	105.32	0.31	0	0	0	0	0.00
大川村	0	0	0	0	****	0.00	1	60,000	****	0.03	0	0	0	0	0.00
【吾川郡計】	7	131,000	24	583,700	19.20	4.22	440	6,906,906	123.96	2.94	0	0	0	0	0.00
いの町	6	111,000	23	563,700	23.56	4.08	347	5,501,196	128.30	2.34	0	0	0	0	0.00
仁淀川町	1	20,000	1	20,000	3.09	0.14	93	1,405,710	109.47	0.60	0	0	0	0	0.00
【高岡郡計】	11	108,500	75	1,339,574	21.06	9.69	910	13,358,168	118.82	5.69	0	0	0	0	0.00
佐川町	1	3,500	16	236,830	25.86	1.71	160	1,966,941	131.30	0.84	0	0	0	0	0.00
越知町	1	5,000	17	230,260	37.23	1.67	125	1,806,074	129.00	0.77	0	0	0	0	0.00
中土佐町	1	12,000	5	78,000	18.89	0.56	93	905,980	98.41	0.39	0	0	0	0	0.00

令和 3年 7月

☆☆ 市町村別 保証状況 ☆☆

(単位:千円, %)

	保 証 承 諾						保 証 債 務 残 高				代 位 弁 済				
	当 月		当 年 度 累 計				件 数	金 額	前年比	構成比	当 月		当 年 度 累 計		
	件 数	金 額	件 数	金 額	前年比	構成比					件 数	金 額	件 数	金 額	平残比
禰原町	0	0	2	13,000	10.68	0.09	27	364,952	144.90	0.16	0	0	0	0	0.00
日高村	1	8,000	3	69,000	12.56	0.50	108	1,525,170	124.19	0.65	0	0	0	0	0.00
津野町	2	25,000	11	220,800	39.64	1.60	89	1,284,447	112.08	0.55	0	0	0	0	0.00
四万十町	5	55,000	21	491,684	15.43	3.56	308	5,504,604	114.74	2.35	0	0	0	0	0.00
【幡多郡計】	4	23,000	15	116,300	15.28	0.84	296	2,039,746	109.70	0.87	0	0	0	0	0.00
大月町	0	0	3	19,800	16.53	0.14	77	404,119	110.82	0.17	0	0	0	0	0.00
三原村	0	0	0	0	0.00	0.00	23	259,954	101.48	0.11	0	0	0	0	0.00
黒潮町	4	23,000	12	96,500	16.34	0.70	196	1,375,674	111.07	0.59	0	0	0	0	0.00
【県外等計】	0	0	0	0	****	0.00	11	258,802	110.11	0.11	0	0	0	0	0.00
★ 総 合 計 ★	139	1,641,310	922	13,825,540	11.30	100.00	15,392	234,725,834	114.67	100.00	5	69,486	29	387,628	0.16

令和 3年 7月

☆☆ 業種別 保証状況 ☆☆

(単位:千円, %)

	保 証 承 諾						保 証 債 務 残 高				代 位 弁 済				
	当 月		当 年 度 累 計				件 数	金 額	前年比	構 成 比	当 月		当 年 度 累 計		
	件 数	金 額	件 数	金 額	前年比	構 成 比					件 数	金 額	件 数	金 額	平 残 比
製造業	25	360,350	143	2,669,880	13.24	19.31	2,124	37,760,482	115.06	16.09	0	0	3	14,818	0.04
食料品工業	4	73,750	31	437,880	8.43	3.17	516	9,370,024	104.46	3.99	0	0	0	0	0.00
繊維品工業	0	0	1	10,000	2.57	0.07	66	769,513	108.38	0.33	0	0	0	0	0.00
木材・木製品工業	3	44,000	14	449,000	34.14	3.25	163	2,955,297	115.28	1.26	0	0	0	0	0.00
家具・建具工業	1	7,200	3	23,200	3.98	0.17	63	991,425	104.50	0.42	0	0	0	0	0.00
紙工業	2	130,000	6	322,000	36.72	2.33	57	1,778,656	146.22	0.76	0	0	0	0	0.00
製版・製本業	0	0	0	0	*****	0.00	2	1,898	72.83	0.00	0	0	0	0	0.00
化学工業	1	40,000	3	120,000	49.69	0.87	31	1,028,888	130.75	0.44	0	0	0	0	0.00
石油・石炭製品工業	0	0	0	0	0.00	0.00	3	145,908	136.47	0.06	0	0	0	0	0.00
ゴム・プラスチック工業	0	0	2	30,000	5.77	0.22	23	827,931	99.44	0.35	0	0	0	0	0.00
ゴム製品製造業	0	0	0	0	0.00	0.00	2	38,292	96.81	0.02	0	0	0	0	0.00
皮革工業	0	0	0	0	0.00	0.00	2	2,800	186.67	0.00	0	0	0	0	0.00
窯業	0	0	4	100,000	10.27	0.72	95	2,095,247	133.52	0.89	0	0	0	0	0.00
機械工業	1	5,000	16	532,000	14.60	3.85	256	6,290,430	110.35	2.68	0	0	0	0	0.00
電気機器工業	0	0	1	20,000	8.33	0.14	30	651,488	104.99	0.28	0	0	0	0	0.00
車両工業	0	0	1	5,000	7.69	0.04	9	89,791	117.91	0.04	0	0	0	0	0.00
船舶工業	1	3,000	4	41,000	4.44	0.30	61	1,379,411	122.99	0.59	0	0	0	0	0.00
金属工業	1	8,000	15	298,900	14.51	2.16	174	3,607,123	125.58	1.54	0	0	0	0	0.00
ソフトウェア業	0	0	2	60,000	13.85	0.43	68	1,171,924	137.50	0.50	0	0	0	0	0.00
情報処理サービス業	0	0	0	0	0.00	0.00	4	57,176	137.20	0.02	0	0	0	0	0.00
その他の工業	9	35,000	35	195,700	8.13	1.42	454	4,220,773	120.13	1.80	0	0	3	14,818	0.35
農林漁業	2	14,400	5	25,200	20.22	0.18	45	286,488	105.87	0.12	0	0	0	0	0.00
木材伐出業	0	0	1	60,000	19.54	0.43	43	505,057	127.06	0.22	0	0	0	0	0.00
鉱業	0	0	0	0	*****	0.00	0	0	*****	0.00	0	0	0	0	*****
土石採取業	0	0	3	50,800	169.33	0.37	16	197,063	121.10	0.08	0	0	0	0	0.00
建設業	34	306,400	238	3,196,150	13.90	23.12	3,124	47,776,142	121.80	20.35	4	59,075	7	110,954	0.23
卸売業	14	209,950	85	1,547,795	8.33	11.20	1,559	31,954,227	113.82	13.61	0	0	0	0	0.00
小売業	19	394,160	115	1,762,992	9.94	12.75	2,536	33,902,067	110.21	14.44	0	0	1	1,839	0.01
飲食店	6	19,000	67	774,936	9.81	5.61	1,380	12,707,157	114.01	5.41	0	0	16	239,359	1.88
運送業	6	73,000	29	519,459	7.81	3.76	605	11,881,029	118.34	5.06	0	0	0	0	0.00
貨物運送取扱業	0	0	0	0	*****	0.00	0	0	*****	0.00	0	0	0	0	*****
倉庫業	0	0	0	0	0.00	0.00	3	13,374	95.46	0.01	0	0	0	0	0.00
物品預り・駐車場業	0	0	0	0	0.00	0.00	11	123,795	82.54	0.05	0	0	0	0	0.00

令和 3年 7月

☆☆ 業種別 保証状況 ☆☆

(単位:千円, %)

	保 証 承 諾						保 証 債 務 残 高				代 位 弁 済				
	当 月		当 年 度 累 計				件 数	金 額	前年比	構成比	当 月		当 年 度 累 計		
	件 数	金 額	件 数	金 額	前年比	構成比					件 数	金 額	件 数	金 額	平残比
印刷業	1	5,000	3	28,000	3.32	0.20	121	1,974,175	109.85	0.84	0	0	0	0	0.00
出版業	0	0	0	0	0.00	0.00	10	180,335	118.97	0.08	0	0	0	0	0.00
旅行業	0	0	0	0	0.00	0.00	6	18,989	88.98	0.01	0	0	0	0	0.00
サービス業	26	187,670	177	2,304,870	9.65	16.67	2,932	43,602,794	112.23	18.58	1	10,410	2	20,658	0.05
物品賃貸業	0	0	3	35,000	3.32	0.25	104	1,917,217	114.33	0.82	0	0	0	0	0.00
宿泊業	0	0	10	272,772	11.91	1.97	188	4,292,520	115.46	1.83	1	10,410	1	10,410	0.24
洗濯・理美容・浴場業	2	3,600	29	269,180	13.77	1.95	414	3,124,560	110.12	1.33	0	0	0	0	0.00
その他の生活関連サービス業	1	5,000	6	43,400	4.88	0.31	95	1,425,274	103.21	0.61	0	0	0	0	0.00
映画・娯楽業	0	0	4	92,500	7.24	0.67	131	1,994,276	133.99	0.85	0	0	0	0	0.00
広告業	0	0	2	20,000	5.51	0.14	62	687,148	103.58	0.29	0	0	0	0	0.00
放送業	0	0	0	0	*****	0.00	3	127,377	98.05	0.05	0	0	0	0	0.00
情報通信サービス業	1	5,000	2	25,000	6.27	0.18	32	669,729	120.86	0.29	0	0	0	0	0.00
運輸サービス業	0	0	2	80,000	34.63	0.58	13	507,012	159.94	0.22	0	0	0	0	0.00
運送取扱業	0	0	0	0	0.00	0.00	2	31,880	41.08	0.01	0	0	0	0	0.00
職業紹介・労働者派遣業	0	0	0	0	0.00	0.00	6	55,827	114.03	0.02	0	0	0	0	0.00
その他の事業サービス業	4	21,500	17	149,680	8.94	1.08	209	3,094,999	109.57	1.32	0	0	1	10,247	0.33
専門サービス業	1	1,200	15	80,700	24.26	0.58	195	933,320	113.10	0.40	0	0	0	0	0.00
技術サービス業	1	1,000	11	50,300	4.42	0.36	190	2,002,672	123.89	0.85	0	0	0	0	0.00
医療・福祉業	13	127,000	50	789,460	7.56	5.71	968	18,861,770	108.60	8.04	0	0	0	0	0.00
廃棄物処理業	0	0	10	320,108	35.77	2.32	126	1,932,927	112.26	0.82	0	0	0	0	0.00
教育・学習支援業	3	23,370	10	46,370	9.13	0.34	123	1,296,976	129.84	0.55	0	0	0	0	0.00
その他のサービス業	0	0	6	30,400	9.12	0.22	71	647,310	107.54	0.28	0	0	0	0	0.00
不動産業	8	85,780	51	765,608	29.16	5.54	629	8,486,094	112.96	3.62	0	0	0	0	0.00
電気・ガス・熱供給・水道業	0	0	5	107,550	58.66	0.78	214	3,207,305	99.93	1.37	0	0	0	0	0.00
保険媒介代理業	0	0	4	34,500	17.85	0.25	66	373,544	114.59	0.16	0	0	0	0	0.00
郵便業	0	0	0	0	*****	0.00	0	0	*****	0.00	0	0	0	0	*****
通信業	0	0	0	0	*****	0.00	0	0	*****	0.00	0	0	0	0	*****
インターネット附随サービス業	0	0	1	3,000	8.33	0.02	13	62,206	133.41	0.03	0	0	0	0	0.00
★ 総 合 計 ★	139	1,641,310	922	13,825,540	11.30	100.00	15,392	234,725,834	114.67	100.00	5	69,486	29	387,628	0.16

令和 3年 7月

☆☆ 制度別 保証状況 ☆☆

(単位:千円, %)

	保 証 承 諾						保 証 債 務 残 高				代 位 弁 済				
	当 月		当 年 度 累 計				件 数	金 額	前年比	構成比	当 月		当 年 度 累 計		
	件 数	金 額	件 数	金 額	前年比	構成比					件 数	金 額	件 数	金 額	平残比
【普通保証計】	12	215,890	56	1,111,570	138.86	8.04	839	13,153,457	89.13	5.60	4	61,626	11	218,256	1.63
普通保証	12	215,890	56	1,111,570	138.86	8.04	839	13,153,457	89.13	5.60	4	61,626	11	218,256	1.63
【協会制度保証計】	13	342,500	40	893,500	87.51	6.46	194	4,591,901	85.77	1.96	0	0	0	0	0.00
手形貸付根保証	4	57,000	16	250,000	94.34	1.81	42	787,500	94.71	0.34	0	0	0	0	0.00
小口零細保証	0	0	0	0	0.00	0.00	24	42,491	51.94	0.02	0	0	0	0	0.00
特別小口保証	0	0	0	0	*****	0.00	1	375	25.60	0.00	0	0	0	0	0.00
特別推薦保証	0	0	0	0	*****	0.00	2	4,179	53.80	0.00	0	0	0	0	0.00
中小企業特定社債保証	0	0	0	0	*****	0.00	3	87,200	22.56	0.04	0	0	0	0	0.00
地方創生応援型社債保証	0	0	0	0	0.00	0.00	21	916,800	113.24	0.39	0	0	0	0	0.00
借換保証・一般	0	0	0	0	*****	0.00	0	0	0.00	0.00	0	0	0	0	0.00
借換保証・経安	0	0	0	0	*****	0.00	2	7,468	83.21	0.00	0	0	0	0	0.00
条件変更改善型借換保証	0	0	0	0	*****	0.00	2	38,534	71.52	0.02	0	0	0	0	0.00
短期継続保証	6	258,000	16	537,000	106.65	3.88	55	1,856,900	85.21	0.79	0	0	0	0	0.00
短期継続小口保証	0	0	1	3,000	*****	0.02	1	3,000	*****	0.00	0	0	0	0	0.00
税理士連携型手貸極度保証	0	0	0	0	*****	0.00	1	45,000	69.23	0.02	0	0	0	0	0.00
税理士連携型短期継続保証	0	0	0	0	*****	0.00	1	80,000	50.00	0.03	0	0	0	0	0.00
流動資産根保証	0	0	0	0	*****	0.00	2	58,746	47.45	0.03	0	0	0	0	0.00
流動資産個別保証	0	0	0	0	*****	0.00	0	0	*****	0.00	0	0	0	0	*****
商業手形等割引根保証	2	17,500	6	93,500	99.47	0.68	21	277,500	80.20	0.12	0	0	0	0	0.00
経営力強化保証・責任共有	0	0	0	0	*****	0.00	2	9,416	26.24	0.00	0	0	0	0	0.00
経営力強化保証・責任共有外	0	0	0	0	*****	0.00	1	34,657	69.98	0.01	0	0	0	0	0.00
財務要件型無保証人保証	1	10,000	1	10,000	*****	0.07	2	35,511	106.51	0.02	0	0	0	0	0.00
不動産活用保証	0	0	0	0	0.00	0.00	4	282,741	212.59	0.12	0	0	0	0	0.00
☆全国緊急保証	0	0	0	0	*****	0.00	6	19,905	52.91	0.01	0	0	0	0	0.00
☆簡易推薦保証	0	0	0	0	*****	0.00	1	3,978	67.55	0.00	0	0	0	0	0.00
【全国統一制度保証計】	24	358,000	102	1,008,000	118.52	7.29	629	6,208,089	94.97	2.64	0	0	1	2,556	0.04
カードローン根保証	19	108,000	94	638,000	107.14	4.61	566	3,692,050	89.57	1.57	0	0	1	2,556	0.07
当座貸越根保証	5	250,000	7	290,000	113.73	2.10	52	2,032,141	101.22	0.87	0	0	0	0	0.00
財務要件型当座貸越根保証	0	0	1	80,000	*****	0.58	5	290,000	138.10	0.12	0	0	0	0	0.00
長期経営資金保証	0	0	0	0	*****	0.00	6	193,898	98.13	0.08	0	0	0	0	0.00
【保険特例制度保証計】	3	62,000	13	217,062	133.99	1.57	160	3,414,464	97.46	1.45	1	7,860	1	7,860	0.23
経営安定保証	0	0	5	125,862	299.67	0.91	132	3,095,366	93.22	1.32	1	7,860	1	7,860	0.25
創業等関連保証	0	0	0	0	*****	0.00	0	0	0.00	0.00	0	0	0	0	*****

(注) ①☆→現行制度廃止分です。②保証実績のない制度について、一部表示を省略しているものがあります。

令和 3年 7月

☆☆ 制度別 保証状況 ☆☆

(単位:千円, %)

	保 証 承 諾						保 証 債 務 残 高				代 位 弁 済				
	当 月		当 年 度 累 計				件 数	金 額	前年比	構 成 比	当 月		当 年 度 累 計		
	件 数	金 額	件 数	金 額	前年比	構 成 比					件 数	金 額	件 数	金 額	平 残 比
創業関連保証	0	0	0	0	*****	0.00	7	23,388	81.21	0.01	0	0	0	0	0.00
経営革新関連保証	0	0	0	0	*****	0.00	0	0	*****	0.00	0	0	0	0	*****
経営改善サポート保証	0	0	0	0	*****	0.00	5	23,169	165.81	0.01	0	0	0	0	0.00
経営改善サポート保証・借換	0	0	0	0	*****	0.00	3	38,301	72.66	0.02	0	0	0	0	0.00
危機関連保証	0	0	0	0	0.00	0.00	3	130,000	216.67	0.06	0	0	0	0	0.00
先端設備等導入関連保証	0	0	0	0	*****	0.00	1	16,152	93.86	0.01	0	0	0	0	0.00
伴走支援型特別保証	3	62,000	8	91,200	*****	0.66	7	79,094	*****	0.03	0	0	0	0	0.00
☆金安・金融環境変化	0	0	0	0	*****	0.00	2	8,994	99.21	0.00	0	0	0	0	0.00
【県制度保証計】	70	610,240	617	10,310,788	8.67	74.58	13,124	205,847,439	119.27	87.70	0	0	16	158,957	0.08
経営・無担・特別小口	1	3,000	1	3,000	100.00	0.02	12	17,235	61.92	0.01	0	0	0	0	0.00
経営・小規模企業	0	0	3	30,100	144.71	0.22	47	270,501	71.29	0.12	0	0	0	0	0.00
経営・小口零細企業	2	1,580	8	40,380	232.07	0.29	200	294,796	70.11	0.13	0	0	1	156	0.05
経営・経済変動対策	1	3,000	2	53,000	999.99	0.38	124	951,893	71.29	0.41	0	0	0	0	0.00
県・安心実現緊急	33	254,800	95	857,874	108.67	6.20	2,115	14,277,921	69.30	6.08	0	0	4	15,946	0.11
県・安心実現緊急・高知市	0	0	0	0	*****	0.00	328	2,751,097	70.11	1.17	0	0	3	12,296	0.43
県・安心実現緊急・南国市	0	0	1	14,000	*****	0.10	40	341,526	72.93	0.15	0	0	0	0	0.00
県・安心実現緊急・室戸市	0	0	0	0	*****	0.00	2	13,639	32.30	0.01	0	0	0	0	0.00
県・安心実現緊急・香南市	0	0	1	20,000	*****	0.14	1	20,000	*****	0.01	0	0	0	0	0.00
県・安心実現緊急・黒潮町	1	5,000	3	8,500	6.70	0.06	51	184,962	143.56	0.08	0	0	0	0	0.00
県・安心実現緊急・土佐町	0	0	0	0	*****	0.00	0	0	*****	0.00	0	0	0	0	*****
県・安心実現緊急・安芸市	0	0	1	1,800	50.28	0.01	12	26,487	93.10	0.01	0	0	0	0	0.00
県・安心実現緊急・土佐清水市	0	0	0	0	*****	0.00	3	20,450	*****	0.01	0	0	0	0	0.00
県・経営力強化・借換無	0	0	0	0	*****	0.00	0	0	*****	0.00	0	0	0	0	*****
県・経営力・責任共有	0	0	0	0	*****	0.00	4	12,367	26.76	0.01	0	0	0	0	0.00
県・経営力・責任共有外	0	0	0	0	*****	0.00	23	394,154	79.74	0.17	0	0	0	0	0.00
経営・借換え	2	57,660	4	69,140	90.97	0.50	152	1,881,501	76.21	0.80	0	0	2	11,320	0.60
経営・流動資産個別保証	0	0	0	0	*****	0.00	0	0	*****	0.00	0	0	0	0	*****
経営・流動資産根保証	5	117,600	15	538,400	98.54	3.89	44	1,309,268	98.00	0.56	0	0	0	0	0.00
経営・下請経営安定	1	7,000	3	32,000	64.00	0.23	7	49,286	59.03	0.02	0	0	0	0	0.00
経営・季節	0	0	1	3,000	46.15	0.02	1	2,500	46.16	0.00	0	0	0	0	0.00
特別・産振計画推進	7	72,400	21	439,500	64.53	3.18	1,048	14,221,509	75.25	6.06	0	0	0	0	0.00
特別・産振計画推進・黒潮町	0	0	2	14,000	147.37	0.10	29	136,307	102.91	0.06	0	0	0	0	0.00
特別・産振計画推進・土佐町	0	0	0	0	*****	0.00	9	19,113	58.84	0.01	0	0	0	0	0.00

(注) ①☆→現行制度廃止分です。②保証実績のない制度について、一部表示を省略しているものがあります。

令和 3年 7月

☆☆ 制度別 保証状況 ☆☆

(単位:千円, %)

	保 証 承 諾						保 証 債 務 残 高				代 位 弁 済				
	当 月		当 年 度 累 計				件 数	金 額	前年比	構 成 比	当 月		当 年 度 累 計		
	件 数	金 額	件 数	金 額	前年比	構 成 比					件 数	金 額	件 数	金 額	平 残 比
特別・産振計画推進・安芸市	0	0	0	0	0.00	0.00	14	61,404	72.30	0.03	0	0	0	0	0.00
特別・産振計画推進・土佐清水市	0	0	0	0	*****	0.00	0	0	*****	0.00	0	0	0	0	*****
特別・南海地震・節電対策	0	0	3	65,000	78.03	0.47	53	1,313,445	103.36	0.56	0	0	0	0	0.00
特別・中核企業支援	0	0	0	0	*****	0.00	1	44,252	86.82	0.02	0	0	0	0	0.00
特別・事業・環境保全促進	0	0	4	65,550	58.62	0.47	157	2,429,536	93.06	1.04	0	0	0	0	0.00
特別・事業・福祉関連支援	0	0	0	0	0.00	0.00	13	376,755	106.14	0.16	0	0	0	0	0.00
特別・事業・商業観光業支援	0	0	1	3,000	30.00	0.02	10	186,600	97.84	0.08	0	0	0	0	0.00
特別・創業Ⅰ型	2	10,800	3	13,300	33.14	0.10	150	505,062	65.86	0.22	0	0	0	0	0.00
特別・創業サポートⅠ型	11	57,000	34	194,180	234.43	1.40	103	559,279	193.30	0.24	0	0	0	0	0.00
特別・創業Ⅱ型	0	0	0	0	0.00	0.00	7	39,719	80.28	0.02	0	0	0	0	0.00
特別・創業Ⅲ型	0	0	0	0	*****	0.00	0	0	*****	0.00	0	0	0	0	*****
県・創業・安芸市	0	0	0	0	*****	0.00	1	1,918	23.74	0.00	0	0	0	0	0.00
特別・新事業展開支援	0	0	0	0	*****	0.00	0	0	*****	0.00	0	0	0	0	*****
特別・事業再生支援	0	0	0	0	*****	0.00	0	0	*****	0.00	0	0	0	0	*****
特別・経営改善サポート	0	0	0	0	*****	0.00	9	112,545	87.56	0.05	0	0	0	0	0.00
特別・経営改善サポート借換	0	0	0	0	*****	0.00	0	0	*****	0.00	0	0	0	0	*****
特別・農業ビジネス	4	20,400	6	30,800	61.80	0.22	19	111,786	143.02	0.05	0	0	0	0	0.00
特別・事業承継	0	0	0	0	0.00	0.00	1	87,505	89.75	0.04	0	0	0	0	0.00
感染症対策・新型コロナウイルス	0	0	0	0	0.00	0.00	1,777	59,929,544	78.96	25.53	0	0	1	4,966	0.01
感染症対策・全国コロナ対応	0	0	405	7,814,264	19.17	56.52	6,215	99,527,189	280.56	42.40	0	0	2	19,177	0.02
☆経営・県・安心実現緊急	0	0	0	0	*****	0.00	29	306,887	81.38	0.13	0	0	0	0	0.00
☆経営・県市・安心実現緊急	0	0	0	0	*****	0.00	54	666,744	73.00	0.28	0	0	1	49,270	7.14
☆経営・県南・安心実現緊急	0	0	0	0	*****	0.00	3	10,023	36.76	0.00	0	0	0	0	0.00
☆経営・県四・安心実現緊急	0	0	0	0	*****	0.00	1	21,609	98.65	0.01	0	0	0	0	0.00
☆経営・資金繰り円滑化	0	0	0	0	*****	0.00	159	2,146,519	79.28	0.91	0	0	2	45,825	2.10
☆特別・経営革新等支援	0	0	0	0	*****	0.00	1	4,346	98.24	0.00	0	0	0	0	0.00
☆災害対策・災害対策特別	0	0	0	0	*****	0.00	4	3,178	30.30	0.00	0	0	0	0	0.00
☆特別・創業A	0	0	0	0	*****	0.00	33	59,367	58.09	0.03	0	0	0	0	0.00
☆特別・創業B	0	0	0	0	*****	0.00	1	12,283	100.00	0.01	0	0	0	0	0.00
☆災害・H30.7豪雨	0	0	0	0	*****	0.00	3	22,790	63.58	0.01	0	0	0	0	0.00
☆ありがとう70 県・特別小口	0	0	0	0	*****	0.00	25	35,214	63.19	0.02	0	0	0	0	0.00
☆ありがとう70 県・小口零細	0	0	0	0	*****	0.00	29	75,430	68.78	0.03	0	0	0	0	0.00
【高知市制度保証計】	16	51,680	90	269,420	115.28	1.95	373	1,140,072	73.05	0.49	0	0	0	0	0.00

(注) ①☆→現行制度廃止分です。②保証実績のない制度について、一部表示を省略しているものがあります。

令和 3年 7月

☆☆ 制度別 保証状況 ☆☆

(単位:千円, %)

	保 証 承 諾						保 証 債 務 残 高				代 位 弁 済				
	当 月		当 年 度 累 計				件 数	金 額	前年比	構 成 比	当 月		当 年 度 累 計		
	件 数	金 額	件 数	金 額	前年比	構 成 比					件 数	金 額	件 数	金 額	平 残 比
中小企業振興資金	0	0	2	6,000	127.66	0.04	35	213,330	64.42	0.09	0	0	0	0	0.00
小規模企業振興資金・小口資金	2	9,080	3	15,080	999.99	0.11	33	129,300	73.92	0.06	0	0	0	0	0.00
小規模企業振興資金・特別小口	0	0	5	21,140	999.99	0.15	15	40,462	97.26	0.02	0	0	0	0	0.00
小口零細企業資金	5	16,600	18	56,200	160.57	0.41	129	308,981	71.02	0.13	0	0	0	0	0.00
高知市・カード	9	26,000	62	171,000	89.53	1.24	161	448,000	77.51	0.19	0	0	0	0	0.00
【他市町村制度保証計】	1	1,000	4	15,200	4.96	0.11	73	370,412	93.49	0.16	0	0	0	0	0.00
四万十市中小企業振興	1	1,000	4	15,200	101.33	0.11	23	81,787	73.68	0.03	0	0	0	0	0.00
四万十市 新型コロナ対策	0	0	0	0	0.00	0.00	50	288,625	101.20	0.12	0	0	0	0	0.00
南国市中小企業振興	0	0	0	0	*****	0.00	0	0	*****	0.00	0	0	0	0	*****
★ 総 合 計 ★	139	1,641,310	922	13,825,540	11.30	100.00	15,392	234,725,834	114.67	100.00	5	69,486	29	387,628	0.16

(注) ①☆→現行制度廃止分です。②保証実績のない制度について、一部表示を省略しているものがあります。

令和 3年 7月

☆☆ 期間別 保証状況 ☆☆

(単位:千円, %)

	保 証 承 諾						保 証 債 務 残 高				代 位 弁 済				
	当 月		当 年 度 累 計				件 数	金 額	前年比	構成比	当 月		当 年 度 累 計		
	件 数	金 額	件 数	金 額	前年比	構成比					件 数	金 額	件 数	金 額	平残比
3か月以下	2	20,750	6	72,650	77.44	0.53	8	152,224	53.64	0.06	0	0	1	30,174	18.77
6か月以下	6	25,740	21	253,120	122.12	1.83	35	395,294	111.10	0.17	0	0	0	0	0.00
1か年以下	34	778,500	151	2,375,246	120.30	17.18	437	6,865,280	95.36	2.92	0	0	0	0	0.00
2か年以下	24	228,500	101	764,530	80.17	5.53	654	5,854,438	90.93	2.49	0	0	1	2,556	0.04
3か年以下	6	12,600	19	130,740	31.36	0.95	281	1,223,174	124.20	0.52	0	0	2	1,162	0.09
4か年以下	3	16,660	8	51,560	12.07	0.37	152	918,957	132.91	0.39	0	0	0	0	0.00
5か年以下	12	48,880	61	290,880	9.19	2.10	1,248	7,691,180	93.93	3.28	1	7,860	1	7,860	0.10
7か年以下	25	152,580	93	749,900	24.00	5.42	2,377	14,994,058	81.16	6.39	1	2,086	7	57,201	0.37
10か年以下	26	335,100	447	8,732,514	19.73	63.16	7,932	127,158,645	163.51	54.17	3	59,540	14	221,302	0.17
10か年超	1	22,000	15	404,400	0.60	2.93	2,268	69,472,584	82.40	29.60	0	0	3	67,373	0.10
★ 総合計 ★	139	1,641,310	922	13,825,540	11.30	100.00	15,392	234,725,834	114.67	100.00	5	69,486	29	387,628	0.16

一件平均保証期間	45.7	67.8	前年比	△ 52.7 か月
----------	------	------	-----	-----------

令和 3年 7月

☆☆ 提携保証別 保証状況 ☆☆

(単位:千円, %)

	保 証 承 諾						保 証 債 務 残 高				代 位 弁 済				
	当 月		当 年 度 累 計				件 数	金 額	前年比	構 成 比	当 月		当 年 度 累 計		
	件 数	金 額	件 数	金 額	前年比	構 成 比					件 数	金 額	件 数	金 額	平 残 比
提携保証	0	0	0	0	****	0.00	25	206,173	84.83	0.09	1	7,860	2	34,708	15.38
その他	139	1,641,310	922	13,825,540	11.30	100.00	15,367	234,519,661	114.70	99.91	4	61,626	27	352,920	0.15
★ 総 合 計 ★	139	1,641,310	922	13,825,540	11.30	100.00	15,392	234,725,834	114.67	100.00	5	69,486	29	387,628	0.16

令和 3年 7月

☆☆ 資金使途別 保証状況 ☆☆

(単位:千円, %)

	保 証 承 諾						保 証 債 務 残 高				代 位 弁 済				
	当 月		当 年 度 累 計				件 数	金 額	前年比	構 成 比	当 月		当 年 度 累 計		
	件 数	金 額	件 数	金 額	前年比	構 成 比					件 数	金 額	件 数	金 額	平 残 比
運転資金	66	871,050	602	10,564,190	8.86	76.41	12,428	206,043,323	117.97	87.78	4	59,075	23	342,020	0.17
設備資金	15	95,080	71	830,702	91.52	6.01	1,154	11,337,309	93.49	4.83	1	10,410	2	31,959	0.28
運転設備資金	58	675,180	249	2,430,648	112.57	17.58	1,810	17,345,202	96.77	7.39	0	0	4	13,649	0.08
★ 総 合 計 ★	139	1,641,310	922	13,825,540	11.30	100.00	15,392	234,725,834	114.67	100.00	5	69,486	29	387,628	0.16

令和 3年 7月

☆☆ 金額別 保証状況 ☆☆

(単位:千円, %)

	保 証 承 諾						保 証 債 務 残 高				代 位 弁 済				
	当 月		当 年 度 累 計				件 数	金 額	前年比	構成比	当 月		当 年 度 累 計		
	件 数	金 額	件 数	金 額	前年比	構成比					件 数	金 額	件 数	金 額	平残比
1,000千円以下	8	6,840	45	41,770	23.97	0.30	597	412,272	119.23	0.18	0	0	1	156	0.04
2,000千円以下	16	28,780	77	139,115	20.27	1.01	1,131	1,519,782	111.31	0.65	0	0	1	1,087	0.07
3,000千円以下	19	56,500	145	429,796	29.40	3.11	1,469	3,399,552	109.43	1.45	0	0	4	7,189	0.21
5,000千円以下	30	141,250	140	655,512	19.71	4.74	2,208	7,923,232	112.15	3.38	0	0	3	9,236	0.12
10,000千円以下	27	216,440	151	1,269,930	13.82	9.19	2,937	20,315,559	114.23	8.66	1	2,086	5	24,547	0.12
15,000千円以下	6	76,200	50	678,452	14.74	4.91	1,159	11,749,902	107.67	5.01	0	0	3	28,231	0.24
20,000千円以下	14	267,200	121	2,380,880	25.38	17.22	1,506	24,390,985	136.86	10.39	0	0	2	27,182	0.11
30,000千円以下	6	162,700	78	2,214,672	7.64	16.02	1,767	43,359,937	110.99	18.47	2	21,659	5	100,230	0.23
50,000千円以下	8	335,400	64	2,675,405	11.65	19.35	1,538	52,236,264	135.73	22.25	1	10,410	1	10,410	0.02
60,000千円以下	2	120,000	40	2,387,000	73.02	17.27	334	16,173,326	186.26	6.89	0	0	2	87,426	0.54
70,000千円以下	1	70,000	3	200,000	8.81	1.45	125	5,508,246	87.16	2.35	1	35,330	1	35,330	0.64
80,000千円以下	2	160,000	5	400,000	15.36	2.89	113	6,514,093	90.22	2.78	0	0	1	56,603	0.87
100,000千円以下	0	0	0	0	0.00	0.00	459	37,144,048	88.58	15.82	0	0	0	0	0.00
120,000千円以下	0	0	2	232,000	100.00	1.68	16	1,055,521	99.79	0.45	0	0	0	0	0.00
150,000千円以下	0	0	1	121,008	90.98	0.88	22	1,730,528	94.33	0.74	0	0	0	0	0.00
200,000千円以下	0	0	0	0	****	0.00	11	1,292,587	76.15	0.55	0	0	0	0	0.00
200,000千円超	0	0	0	0	****	0.00	0	0	****	0.00	0	0	0	0	****
★ 総 合 計 ★	139	1,641,310	922	13,825,540	11.30	100.00	15,392	234,725,834	114.67	100.00	5	69,486	29	387,628	0.16

一件平均保証金額	11,808	14,995	前年比	△ 7,010 千円
----------	--------	--------	-----	------------

令和 3年 7月

☆☆ 本支所別 保証状況 ☆☆

(単位:千円, %)

	保 証 承 諾						保 証 債 務 残 高				代 位 弁 済				
	当 月		当 年 度 累 計				件 数	金 額	前年比	構成比	当 月		当 年 度 累 計		
	件 数	金 額	件 数	金 額	前年比	構成比					件 数	金 額	件 数	金 額	平残比
本 所	125	1,505,310	812	12,506,329	11.10	90.46	13,387	212,506,474	114.97	90.53	4	59,075	24	360,560	0.17
幡多支所	14	136,000	110	1,319,211	13.66	9.54	2,005	22,219,360	111.85	9.47	1	10,410	5	27,067	0.12
★ 総 合 計 ★	139	1,641,310	922	13,825,540	11.30	100.00	15,392	234,725,834	114.67	100.00	5	69,486	29	387,628	0.16