

保証等の動向（令和3年8月分）

（単位：千円、％）

当 月			項 目	当 年 度 累 計			
件 数	金 額	前 年 比		件 数	金 額	前 年 比	
			保証 申 込	期首繰越	470	9,316,190	
129	1,543,650	11.93		本年度中	701	8,281,047	5.77
			保証 承 諾	期首繰越	15,643	237,606,128	
123	1,466,479	13.50		本年度中	1,045	15,292,019	11.48
153	2,432,712	57.42	償 還		1,227	17,915,283	81.91
			保証債務残高		15,362	233,885,251	110.92
			期首求償権		127	287,790	
6	18,999	26.93	代位弁済		35	406,626	112.51
0	6,613	192.90	回 収		11	50,850	395.51
			求償権現在額		151	587,202	55.95

【保証承諾・保証残高・代弁状況一覧をご覧いただくにあたってのご注意】

☆ 前年比、平残比での『*****』と『0.00』の表示の違いについては、下図の通りです。
また、前年比、平残比が1000%以上の場合は、
『999.99』の表示をしています。

		前年度の金額(実績)	
		0 円	0 円超(前年度実績あり)
今年度の 金 額	0 円	*****	0.00
	0 円超(今年度実績あり)	*****	999.99～0.01

保証実績月別推移表

(令和3年8月分)

保証承諾

(単位:百万円、%)

月	令和元年度			令和2年度			令和3年度		
	件数	金額	前年比	件数	金額	前年比	件数	金額	前年比
4月	211	2,026	120.68	1,466	44,149	2179.27	455	7,870	17.83
5月	210	2,020	68.52	1,705	42,182	2088.62	140	1,757	4.17
6月	257	4,003	133.64	1,531	22,362	558.57	188	2,557	11.43
7月	258	3,366	103.80	857	13,634	405.00	139	1,641	12.04
8月	231	2,819	81.51	675	10,863	385.36	123	1,466	13.50
9月	238	2,801	95.78	528	8,632	308.15			
10月	224	2,670	97.35	378	5,181	194.00			
11月	226	3,484	103.20	400	5,839	167.61			
12月	289	4,474	126.56	553	8,083	180.68			
1月	220	2,670	96.84	321	4,947	185.33			
2月	252	2,939	92.22	494	7,872	267.83			
3月	356	5,066	115.20	825	17,082	337.17			
合計	2,972	38,338	102.94	9,733	190,825	497.74	1,045	15,291	11.48

保証債務残高

(単位:百万円、%)

月	令和元年度			令和2年度			令和3年度		
	件数	金額	前年比	件数	金額	前年比	件数	金額	前年比
4月	11,382	109,299	95.42	11,227	122,609	112.18	15,499	235,410	192.00
5月	11,316	108,164	95.59	12,538	170,828	157.93	15,519	235,862	138.07
6月	11,286	107,933	95.53	13,566	193,809	179.56	15,448	235,109	121.31
7月	11,212	107,209	95.36	14,085	204,700	190.94	15,392	234,726	114.67
8月	11,171	106,952	95.23	14,338	210,853	197.15	15,362	233,885	110.92
9月	11,105	106,539	95.45	14,578	214,974	201.78			
10月	11,033	105,843	95.55	14,715	217,075	205.09			
11月	10,973	105,136	95.40	14,782	218,131	207.48			
12月	10,939	105,880	95.27	14,920	220,326	208.09			
1月	10,926	105,546	96.21	15,019	221,433	209.80			
2月	10,873	105,116	95.83	15,097	223,516	212.64			
3月	10,823	105,690	96.25	15,283	230,020	217.64			
平均	11,086	106,609	95.59	14,179	204,023	191.38			

代位弁済

(単位:百万円、%)

月	令和元年度			令和2年度			令和3年度		
	件数	金額	前年比	件数	金額	前年比	件数	金額	前年比
4月	2	0	3.88	2	2	927.01	9	128	5156.37
5月	9	70	45.10	15	87	124.38	5	54	61.47
6月	4	17	16.94	6	14	82.86	10	137	991.48
7月	30	374	554.26	8	187	50.09	5	69	37.12
8月	23	152	1461.24	3	71	46.57	6	19	26.93
9月	30	182	190.92	2	9	4.93			
10月	17	145	390.76	5	88	60.61			
11月	16	191	306.03	2	29	15.41			
12月	4	58	91.89	2	28	48.38			
1月	9	72	110.07	0	0	0.00			
2月	24	355	197.34	6	45	12.75			
3月	15	154	406.62	7	35	22.81			
合計	183	1,771	201.06	58	597	33.70	35	407	112.51

—— データの数字をご覧いただくにあたって ——

四捨五入のために個々の金額の合計が合計欄の金額にならない場合があります。

保証実績月別推移グラフ

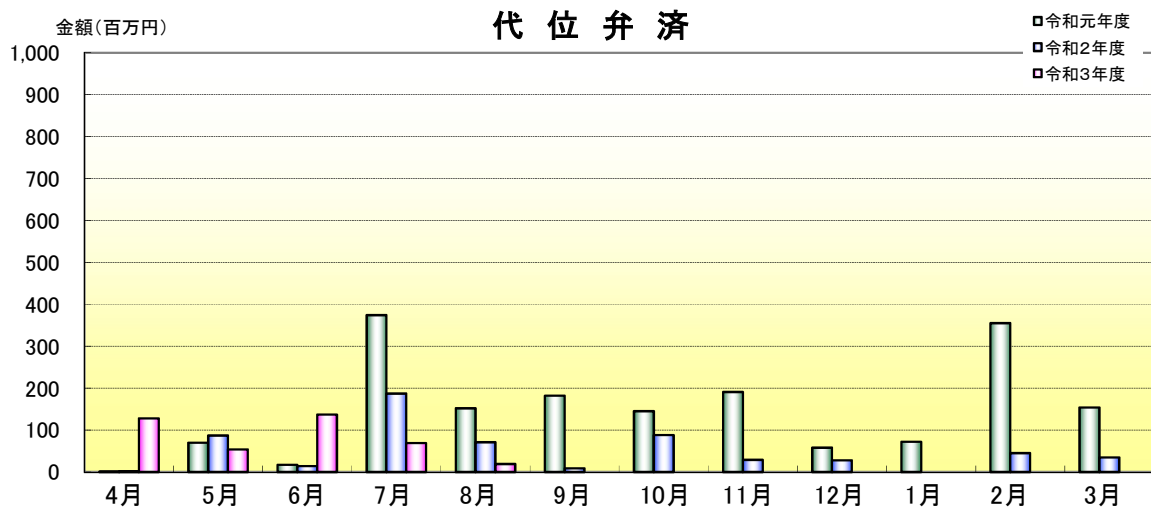
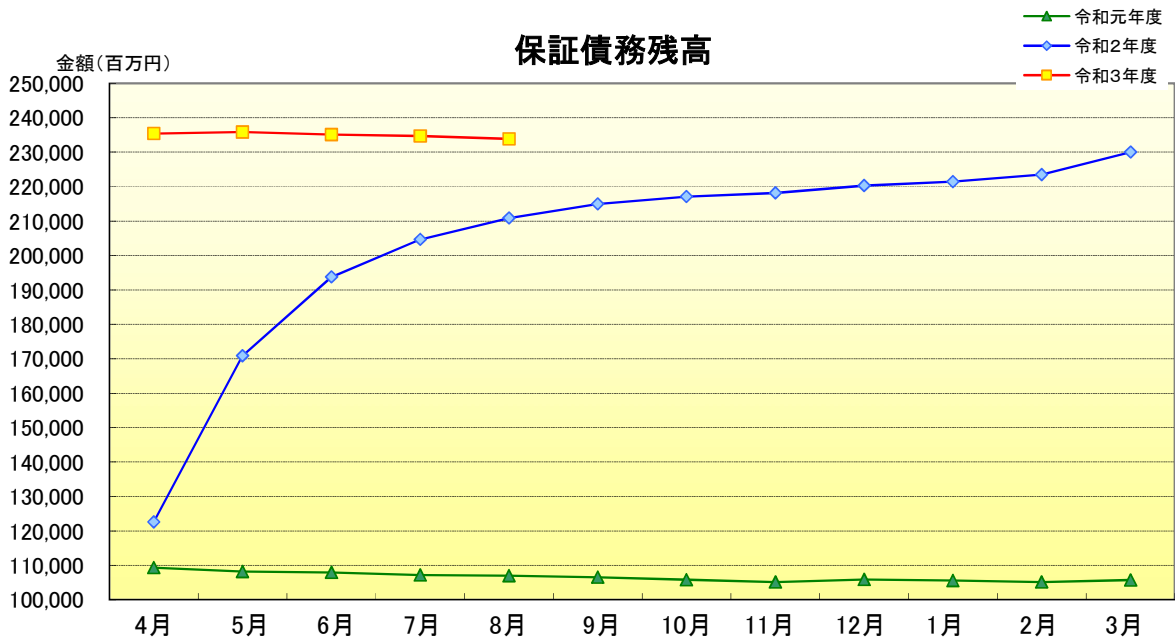
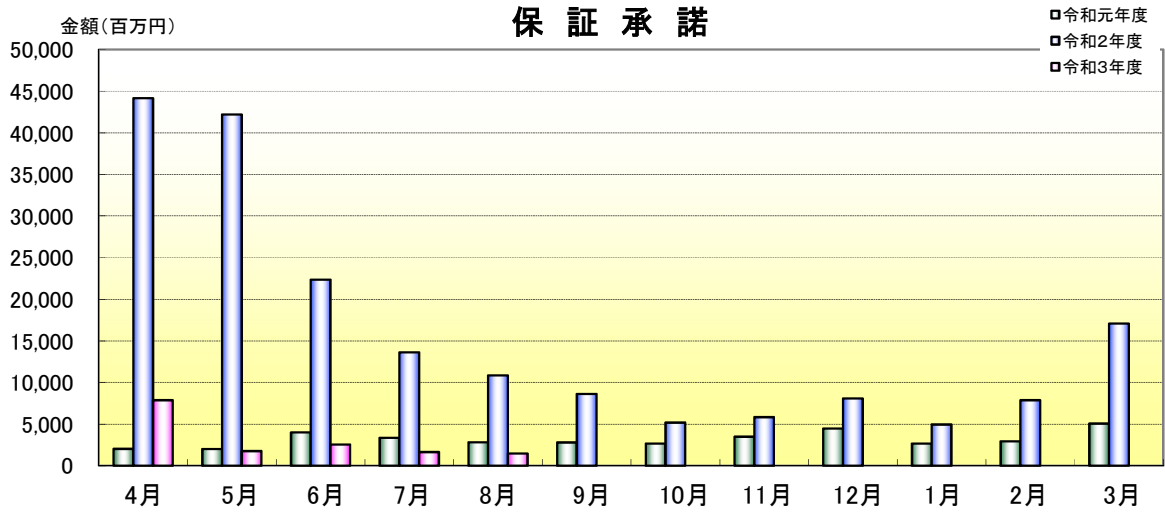

令和 3年 8月

☆☆ 金融機関別 保証状況 ☆☆

(単位:千円, %)

	保 証 承 諾						保 証 債 務 残 高				代 位 弁 済				
	当 月		当 年 度 累 計				件 数	金 額	前年比	構成比	当 月		当 年 度 累 計		
	件 数	金 額	件 数	金 額	前年比	構成比					件 数	金 額	件 数	金 額	平残比
【都市銀行計】	0	0	0	0	*****	0.00	14	220,037	75.75	0.09	0	0	0	0	0.00
みずほ銀行	0	0	0	0	*****	0.00	4	106,072	86.76	0.05	0	0	0	0	0.00
りそな銀行	0	0	0	0	*****	0.00	0	0	0.00	0.00	0	0	0	0	*****
三菱UFJ銀行	0	0	0	0	*****	0.00	10	113,965	96.41	0.05	0	0	0	0	0.00
【地方銀行計】	43	652,090	468	8,096,218	11.35	52.94	6,779	121,067,096	110.57	51.76	0	0	6	101,076	0.08
四国銀行	42	643,590	439	7,089,718	10.99	46.36	6,322	110,225,438	110.52	47.13	0	0	6	101,076	0.09
阿波銀行	1	8,500	2	13,500	0.48	0.09	150	3,943,704	105.75	1.69	0	0	0	0	0.00
百十四銀行	0	0	24	823,000	29.24	5.38	214	4,758,186	114.95	2.03	0	0	0	0	0.00
伊予銀行	0	0	3	170,000	14.14	1.11	93	2,139,769	113.30	0.91	0	0	0	0	0.00
【第二地方銀行計】	51	498,499	420	5,619,092	10.46	36.75	6,522	96,516,394	110.42	41.27	6	18,999	26	292,214	0.30
高知銀行	45	390,599	355	4,606,352	10.10	30.12	5,527	81,315,986	108.65	34.77	6	18,999	24	240,491	0.29
徳島大正銀行	1	20,000	27	544,040	19.15	3.56	276	6,041,545	149.02	2.58	0	0	2	51,723	0.86
香川銀行	2	74,500	10	185,500	12.08	1.21	175	2,617,751	114.95	1.12	0	0	0	0	0.00
愛媛銀行	3	13,400	28	283,200	7.56	1.85	544	6,541,112	104.92	2.80	0	0	0	0	0.00
【信用金庫計】	27	310,890	139	1,454,159	21.01	9.51	1,638	13,118,588	117.20	5.61	0	0	3	13,336	0.10
高知信用金庫	7	23,260	52	399,360	15.16	2.61	654	4,130,531	119.56	1.77	0	0	2	11,497	0.28
幡多信用金庫	20	287,630	87	1,054,799	24.61	6.90	984	8,988,057	116.14	3.84	0	0	1	1,839	0.02
信金中央金庫	0	0	0	0	*****	0.00	0	0	*****	0.00	0	0	0	0	*****
【信用組合計】	2	5,000	17	115,350	9.72	0.75	350	2,330,398	126.45	1.00	0	0	0	0	0.00
土佐信用組合	0	0	3	35,000	7.56	0.23	68	572,049	129.88	0.24	0	0	0	0	0.00
宿毛商銀信用組合	2	5,000	10	30,350	4.80	0.20	247	1,544,933	123.19	0.66	0	0	0	0	0.00
信用組合広島商銀	0	0	4	50,000	54.59	0.33	35	213,415	143.84	0.09	0	0	0	0	0.00
【労働金庫計】	0	0	0	0	*****	0.00	0	0	*****	0.00	0	0	0	0	*****
四国労働金庫	0	0	0	0	*****	0.00	0	0	*****	0.00	0	0	0	0	*****
【政府関係計】	0	0	1	7,200	*****	0.05	54	543,697	93.24	0.23	0	0	0	0	0.00
商工組合中央金庫	0	0	1	7,200	*****	0.05	54	543,697	93.24	0.23	0	0	0	0	0.00
農林中央金庫	0	0	0	0	*****	0.00	0	0	*****	0.00	0	0	0	0	*****
日本政策金融公庫	0	0	0	0	*****	0.00	0	0	*****	0.00	0	0	0	0	*****
【その他機関計】	0	0	0	0	*****	0.00	2	13,041	89.05	0.01	0	0	0	0	0.00
高知県信用農業協同組合連合会	0	0	0	0	*****	0.00	2	13,041	89.05	0.01	0	0	0	0	0.00
【農業協同組合計】	0	0	0	0	0.00	0.00	3	76,000	253.33	0.03	0	0	0	0	0.00
★ 総 合 計 ★	123	1,466,479	1,045	15,292,019	11.48	100.00	15,362	233,885,251	110.92	100.00	6	18,999	35	406,626	0.17

(注) 代理貸付分は委託側の金融機関に含まず

令和 3年 8月

☆☆ 金融機関本支店別 保証状況 ☆☆

(単位:千円, %)

	保 証 承 諾						保 証 債 務 残 高				代 位 弁 済				
	当 月		当 年 度 累 計				件 数	金 額	前年比	構 成 比	当 月		当 年 度 累 計		
	件 数	金 額	件 数	金 額	前年比	構 成 比					件 数	金 額	件 数	金 額	平 残 比
【みずほ銀行】	0	0	0	0	*****	0.00	4	106,072	86.76	0.05	0	0	0	0	0.00
高松	0	0	0	0	*****	0.00	2	94,156	92.98	0.04	0	0	0	0	0.00
高知	0	0	0	0	*****	0.00	2	11,916	56.76	0.01	0	0	0	0	0.00
【りそな銀行】	0	0	0	0	*****	0.00	0	0	0.00	0.00	0	0	0	0	*****
大阪営業部	0	0	0	0	*****	0.00	0	0	0.00	0.00	0	0	0	0	*****
【三菱UFJ銀行】	0	0	0	0	*****	0.00	10	113,965	96.41	0.05	0	0	0	0	0.00
高松	0	0	0	0	*****	0.00	4	35,385	66.04	0.02	0	0	0	0	0.00
高松中央	0	0	0	0	*****	0.00	6	78,580	121.59	0.03	0	0	0	0	0.00
【四国銀行】	42	643,590	439	7,089,718	10.99	46.36	6,322	110,225,438	110.52	47.13	0	0	6	101,076	0.09
本店	1	3,000	15	298,300	4.74	1.95	326	9,318,787	111.17	3.98	0	0	5	65,746	0.71
三里	0	0	5	17,500	1.53	0.11	97	1,896,521	114.17	0.81	0	0	0	0	0.00
中央市場	0	0	2	26,000	3.04	0.17	69	1,617,632	110.57	0.69	0	0	0	0	0.00
木屋橋	4	38,300	37	629,896	10.44	4.12	532	10,012,512	106.29	4.28	0	0	0	0	0.00
卸団地	0	0	11	161,700	7.52	1.06	179	3,586,769	115.11	1.53	0	0	0	0	0.00
潮江	0	0	11	223,792	6.99	1.46	248	5,077,370	99.76	2.17	0	0	0	0	0.00
桂浜通	0	0	12	350,880	11.54	2.29	203	4,118,880	97.88	1.76	0	0	0	0	0.00
中央	0	0	5	74,100	5.11	0.48	141	2,267,719	103.62	0.97	0	0	0	0	0.00
帯屋町	4	15,000	8	90,000	7.92	0.59	122	1,886,346	101.30	0.81	0	0	0	0	0.00
よさこい咲都	1	1,000	17	165,000	3.64	1.08	399	7,250,960	110.77	3.10	0	0	0	0	0.00
宝町	1	1,500	1	1,500	1.06	0.01	36	333,295	132.57	0.14	0	0	0	0	0.00
万々	0	0	3	33,000	4.56	0.22	126	1,656,328	140.53	0.71	0	0	0	0	0.00
福井	1	3,000	3	9,000	1.31	0.06	75	1,045,399	122.71	0.45	0	0	0	0	0.00
上町	2	7,490	11	116,490	9.17	0.76	132	1,961,651	105.94	0.84	0	0	0	0	0.00
神田	0	0	8	104,500	8.71	0.68	136	1,959,397	111.26	0.84	0	0	0	0	0.00
鴨田	1	6,000	3	29,000	10.19	0.19	42	518,683	100.91	0.22	0	0	0	0	0.00
旭	6	42,300	12	75,300	9.15	0.49	141	1,464,748	103.34	0.63	0	0	0	0	0.00
朝倉	2	4,500	10	85,000	6.10	0.56	188	2,638,252	126.57	1.13	0	0	0	0	0.00
朝倉南	0	0	6	21,500	5.96	0.14	18	206,279	35.65	0.09	0	0	0	0	0.00
高須	2	27,800	22	399,800	15.36	2.61	182	4,058,757	115.62	1.74	0	0	0	0	0.00
大津	1	3,500	4	70,000	2.83	0.46	132	3,132,472	111.47	1.34	0	0	0	0	0.00
一宮	0	0	0	0	0.00	0.00	0	0	*****	0.00	0	0	0	0	*****
甲浦	0	0	2	23,000	21.30	0.15	24	236,647	124.62	0.10	0	0	0	0	0.00
室戸	0	0	3	13,000	1.92	0.09	75	1,569,505	123.80	0.67	0	0	0	0	0.00

(注) 代理貸付分は委託側の金融機関に含まず

令和 3年 8月

☆☆ 金融機関本支店別 保証状況 ☆☆

(単位:千円, %)

	保 証 承 諾						保 証 債 務 残 高				代 位 弁 済				
	当 月		当 年 度 累 計				件 数	金 額	前年比	構成比	当 月		当 年 度 累 計		
	件 数	金 額	件 数	金 額	前年比	構成比					件 数	金 額	件 数	金 額	平残比
田野	3	22,700	18	187,462	15.61	1.23	123	1,785,013	107.67	0.76	0	0	1	35,330	1.94
安芸	1	10,000	16	109,990	8.91	0.72	234	2,408,150	96.40	1.03	0	0	0	0	0.00
赤岡	2	7,300	13	189,852	25.95	1.24	106	1,401,569	140.72	0.60	0	0	0	0	0.00
野市	2	64,000	11	199,300	17.79	1.30	115	1,595,449	123.79	0.68	0	0	0	0	0.00
南国	0	0	27	677,200	23.59	4.43	244	5,427,947	125.60	2.32	0	0	0	0	0.00
南国南	0	0	4	125,000	63.78	0.82	38	459,346	184.02	0.20	0	0	0	0	0.00
香長	1	12,000	9	151,200	18.17	0.99	56	1,176,194	107.42	0.50	0	0	0	0	0.00
山田	0	0	6	96,996	10.41	0.63	135	1,652,765	117.43	0.71	0	0	0	0	0.00
本山	0	0	4	62,000	36.05	0.41	57	683,934	125.57	0.29	0	0	0	0	0.00
伊野	0	0	9	227,000	22.18	1.48	138	2,633,865	126.29	1.13	0	0	0	0	0.00
弘岡	0	0	4	12,800	5.77	0.08	62	480,999	96.65	0.21	0	0	0	0	0.00
高岡	0	0	7	68,700	5.64	0.45	159	2,392,540	98.81	1.02	0	0	0	0	0.00
佐川	0	0	8	137,500	18.85	0.90	97	1,578,088	117.28	0.67	0	0	0	0	0.00
越知	0	0	12	261,460	37.60	1.71	90	1,497,672	122.75	0.64	0	0	0	0	0.00
須崎東	1	5,000	10	110,900	9.41	0.73	101	1,813,963	106.42	0.78	0	0	0	0	0.00
須崎	1	44,000	19	379,300	20.46	2.48	262	4,087,923	110.12	1.75	0	0	0	0	0.00
窪川	1	4,200	5	136,200	11.61	0.89	106	1,916,899	106.23	0.82	0	0	0	0	0.00
中村	2	120,000	22	380,600	18.06	2.49	303	4,183,044	106.10	1.79	0	0	0	0	0.00
宿毛	1	200,000	13	374,500	24.49	2.45	160	3,161,834	109.58	1.35	0	0	0	0	0.00
清水	1	1,000	11	183,500	21.41	1.20	108	1,875,688	108.38	0.80	0	0	0	0	0.00
松山	0	0	0	0	*****	0.00	1	79,465	92.27	0.03	0	0	0	0	0.00
四国中央	0	0	0	0	*****	0.00	2	70,000	*****	0.03	0	0	0	0	0.00
大阪	0	0	0	0	*****	0.00	2	48,184	132.61	0.02	0	0	0	0	0.00
【阿波銀行】	1	8,500	2	13,500	0.48	0.09	150	3,943,704	105.75	1.69	0	0	0	0	0.00
【百十四銀行】	0	0	24	823,000	29.24	5.38	214	4,758,186	114.95	2.03	0	0	0	0	0.00
高知	0	0	14	465,000	22.33	3.04	147	3,309,543	112.58	1.42	0	0	0	0	0.00
伊野	0	0	10	358,000	48.87	2.34	67	1,448,643	120.79	0.62	0	0	0	0	0.00
【伊予銀行】	0	0	3	170,000	14.14	1.11	93	2,139,769	113.30	0.91	0	0	0	0	0.00
愛南	0	0	0	0	*****	0.00	3	44,359	96.93	0.02	0	0	0	0	0.00
高知	0	0	3	170,000	14.14	1.11	90	2,095,410	113.71	0.90	0	0	0	0	0.00
【高知銀行】	45	390,599	355	4,606,352	10.10	30.12	5,527	81,315,986	108.65	34.77	6	18,999	24	240,491	0.29
本店	3	21,500	17	188,500	3.86	1.23	277	7,365,860	112.93	3.15	0	0	0	0	0.00
高須	1	1,000	13	85,060	4.07	0.56	210	3,547,395	112.95	1.52	0	0	0	0	0.00

(注) 代理貸付分は委託側の金融機関に含みます

令和 3年 8月

☆☆ 金融機関本支店別 保証状況 ☆☆

(単位:千円, %)

	保 証 承 諾						保 証 債 務 残 高				代 位 弁 済				
	当 月		当 年 度 累 計				件 数	金 額	前年比	構 成 比	当 月		当 年 度 累 計		
	件 数	金 額	件 数	金 額	前年比	構 成 比					件 数	金 額	件 数	金 額	平 残 比
一宮	0	0	6	83,000	4.45	0.54	130	2,373,429	110.49	1.01	0	0	0	0	0.00
ちより街	4	52,720	12	133,100	8.21	0.87	180	2,652,715	109.48	1.13	0	0	1	10,247	0.38
中央市場	0	0	3	75,750	7.10	0.50	71	1,523,257	111.14	0.65	0	0	0	0	0.00
東	1	10,000	7	42,473	4.45	0.28	113	1,615,412	104.86	0.69	0	0	0	0	0.00
長浜	2	25,687	4	88,687	6.11	0.58	126	2,545,673	114.58	1.09	0	0	0	0	0.00
南	2	16,300	13	252,200	17.53	1.65	201	3,034,529	106.28	1.30	0	0	0	0	0.00
北	0	0	1	17,000	3.16	0.11	90	1,370,315	106.94	0.59	0	0	0	0	0.00
久万川橋	0	0	12	215,000	16.95	1.41	169	2,171,062	120.12	0.93	0	0	0	0	0.00
本町	2	6,400	12	242,500	24.47	1.59	178	2,817,996	101.65	1.20	0	0	0	0	0.00
万々	1	582	9	68,974	8.74	0.45	93	1,124,114	99.25	0.48	0	0	0	0	0.00
西	2	3,000	11	71,000	5.17	0.46	191	2,645,384	98.88	1.13	0	0	0	0	0.00
帯屋町	2	16,000	15	340,325	18.49	2.23	180	3,056,098	105.04	1.31	0	0	0	0	0.00
竹島	0	0	6	44,000	4.31	0.29	131	1,949,537	99.43	0.83	0	0	0	0	0.00
御座	1	9,000	16	235,000	23.98	1.54	148	2,017,413	108.55	0.86	0	0	0	0	0.00
福井	3	29,600	12	143,600	9.77	0.94	148	2,147,279	104.68	0.92	0	0	0	0	0.00
東久万	0	0	5	42,200	14.21	0.28	84	935,390	139.48	0.40	0	0	0	0	0.00
三里	0	0	5	56,000	9.26	0.37	77	984,717	109.06	0.42	0	0	0	0	0.00
神田	0	0	4	29,500	5.88	0.19	86	920,925	141.76	0.39	0	0	0	0	0.00
薊野	2	6,500	11	97,400	31.38	0.64	86	812,286	109.35	0.35	0	0	3	23,745	2.90
大津	1	10,000	7	76,700	6.77	0.50	109	1,595,509	92.40	0.68	0	0	4	52,636	3.28
朝倉	0	0	11	150,400	11.63	0.98	114	1,827,899	108.54	0.78	0	0	0	0	0.00
朝倉南	1	12,000	6	87,400	21.40	0.57	68	647,844	116.96	0.28	0	0	0	0	0.00
梅田橋	0	0	0	0	0.00	0.00	1	40,000	133.33	0.02	0	0	0	0	0.00
針木	0	0	2	46,000	10.01	0.30	55	750,189	103.23	0.32	2	10,337	2	10,337	1.35
横浜ニュータウン	0	0	0	0	0.00	0.00	4	12,274	95.30	0.01	0	0	0	0	0.00
室戸	2	13,500	7	104,450	15.69	0.68	102	1,650,903	110.26	0.71	0	0	0	0	0.00
吉良川	0	0	1	18,000	24.86	0.12	15	129,210	113.40	0.06	0	0	0	0	0.00
中芸	0	0	3	65,000	5.95	0.43	98	1,877,567	127.06	0.80	0	0	0	0	0.00
安芸	0	0	3	24,100	5.74	0.16	108	896,626	104.27	0.38	0	0	0	0	0.00
赤岡	0	0	3	51,000	9.48	0.33	60	730,246	116.26	0.31	0	0	0	0	0.00
野市	0	0	2	7,500	1.54	0.05	110	848,657	97.39	0.36	0	0	0	0	0.00
後免	1	3,000	5	51,000	9.26	0.33	119	1,444,370	107.91	0.62	0	0	6	119,890	7.96
南国	0	0	4	20,000	1.53	0.13	130	2,473,665	93.93	1.06	0	0	0	0	0.00

(注) 代理貸付分は委託側の金融機関に含みます

令和 3年 8月

☆☆ 金融機関本支店別 保証状況 ☆☆

(単位:千円, %)

	保 証 承 諾						保 証 債 務 残 高				代 位 弁 済				
	当 月		当 年 度 累 計				件 数	金 額	前年比	構成比	当 月		当 年 度 累 計		
	件 数	金 額	件 数	金 額	前年比	構成比					件 数	金 額	件 数	金 額	平残比
十市	1	3,410	3	6,160	6.13	0.04	25	142,822	102.63	0.06	0	0	0	0	0.00
山田	1	3,000	6	62,000	7.18	0.41	115	1,195,108	103.56	0.51	4	8,662	4	8,662	0.72
嶺北	0	0	2	4,000	3.25	0.03	51	552,710	117.52	0.24	0	0	0	0	0.00
豊永	1	2,000	2	12,400	3.98	0.08	53	527,631	121.49	0.23	0	0	0	0	0.00
春野	0	0	9	65,000	22.97	0.43	51	538,204	118.65	0.23	0	0	0	0	0.00
伊野	0	0	5	63,000	12.41	0.41	107	1,161,028	117.40	0.50	0	0	0	0	0.00
高岡	2	28,000	11	89,000	13.09	0.58	122	1,632,222	108.10	0.70	0	0	0	0	0.00
宇佐	0	0	0	0	0.00	0.00	2	80,000	114.29	0.03	0	0	0	0	0.00
佐川	2	9,600	8	105,400	27.11	0.69	75	723,682	135.25	0.31	0	0	0	0	0.00
越知	0	0	7	48,330	12.52	0.32	65	1,009,521	109.53	0.43	0	0	0	0	0.00
池川	1	16,800	2	36,800	6.73	0.24	69	1,101,917	119.00	0.47	0	0	0	0	0.00
須崎東	3	77,000	7	127,000	17.34	0.83	91	1,226,655	124.11	0.52	0	0	0	0	0.00
須崎	1	1,000	6	68,259	28.48	0.45	65	567,328	93.42	0.24	0	0	1	156	0.03
梶原	0	0	3	18,000	8.75	0.12	36	489,832	133.47	0.21	0	0	0	0	0.00
窪川	1	5,000	14	405,684	26.54	2.65	118	2,320,594	118.07	0.99	0	0	0	0	0.00
大正	1	8,000	4	24,000	3.94	0.16	57	937,849	97.67	0.40	0	0	0	0	0.00
佐賀	0	0	5	31,500	25.44	0.21	37	205,763	86.58	0.09	0	0	0	0	0.00
中村	0	0	7	122,000	13.82	0.80	137	1,704,101	96.64	0.73	0	0	0	0	0.00
宿毛	0	0	4	37,000	5.71	0.24	103	1,313,221	100.57	0.56	0	0	3	14,818	1.12
清水	0	0	2	28,000	6.10	0.18	79	1,033,769	110.35	0.44	0	0	0	0	0.00
高松	0	0	0	0	*****	0.00	1	11,324	90.07	0.00	0	0	0	0	0.00
大阪	0	0	0	0	*****	0.00	4	234,966	89.98	0.10	0	0	0	0	0.00
岡山	0	0	0	0	0.00	0.00	1	40,000	100.00	0.02	0	0	0	0	0.00
東京	0	0	0	0	0.00	0.00	1	30,000	*****	0.01	0	0	0	0	0.00
【徳島大正銀行】	1	20,000	27	544,040	19.15	3.56	276	6,041,545	149.02	2.58	0	0	2	51,723	0.86
【香川銀行】	2	74,500	10	185,500	12.08	1.21	175	2,617,751	114.95	1.12	0	0	0	0	0.00
【愛媛銀行】	3	13,400	28	283,200	7.56	1.85	544	6,541,112	104.92	2.80	0	0	0	0	0.00
本店	0	0	0	0	*****	0.00	2	21,599	75.90	0.01	0	0	0	0	0.00
西条	0	0	0	0	*****	0.00	1	9,499	*****	0.00	0	0	0	0	0.00
高知	0	0	13	144,500	8.45	0.94	223	3,210,101	103.89	1.37	0	0	0	0	0.00
上町	0	0	0	0	0.00	0.00	4	58,393	97.59	0.02	0	0	0	0	0.00
山田	2	9,900	5	15,400	2.33	0.10	108	991,789	112.23	0.42	0	0	0	0	0.00
高岡	0	0	1	12,500	1.73	0.08	62	1,073,156	112.78	0.46	0	0	0	0	0.00

(注) 代理貸付分は委託側の金融機関に含みます

令和 3年 8月

☆☆ 金融機関本支店別 保証状況 ☆☆

(単位:千円, %)

	保 証 承 諾						保 証 債 務 残 高				代 位 弁 済				
	当 月		当 年 度 累 計				件 数	金 額	前年比	構成比	当 月		当 年 度 累 計		
	件 数	金 額	件 数	金 額	前年比	構成比					件 数	金 額	件 数	金 額	平残比
中村	1	3,500	5	45,800	10.12	0.30	94	749,734	97.29	0.32	0	0	0	0	0.00
宿毛	0	0	4	65,000	37.90	0.43	50	426,841	94.82	0.18	0	0	0	0	0.00
【高知信用金庫】	7	23,260	52	399,360	15.16	2.61	654	4,130,531	119.56	1.77	0	0	2	11,497	0.28
本店	0	0	8	49,440	10.35	0.32	104	880,430	147.40	0.38	0	0	0	0	0.00
上街	0	0	2	2,000	5.71	0.01	22	65,924	70.80	0.03	0	0	0	0	0.00
下街	0	0	2	45,400	23.87	0.30	36	302,627	106.90	0.13	0	0	0	0	0.00
潮江	0	0	2	19,000	11.45	0.12	34	260,737	154.52	0.11	0	0	0	0	0.00
潮江南	0	0	1	1,000	2.13	0.01	0	0	0.00	0.00	0	0	0	0	0.00
万々みかづき	0	0	0	0	0.00	0.00	23	115,398	132.26	0.05	0	0	0	0	0.00
旭	0	0	4	22,900	40.89	0.15	24	97,566	143.16	0.04	0	0	0	0	0.00
金田	1	8,260	1	8,260	20.00	0.05	7	53,050	99.08	0.02	0	0	0	0	0.00
瀬戸	0	0	1	5,000	19.46	0.03	29	76,439	116.12	0.03	0	0	0	0	0.00
三里	1	3,000	2	11,900	23.33	0.08	16	83,752	115.08	0.04	0	0	0	0	0.00
高須	0	0	1	5,000	15.87	0.03	24	104,218	169.24	0.04	0	0	0	0	0.00
薊野	1	3,000	8	25,180	15.21	0.16	30	201,357	129.18	0.09	0	0	0	0	0.00
神田	1	1,000	2	6,000	17.05	0.04	22	105,500	158.55	0.05	0	0	0	0	0.00
横内	0	0	0	0	0.00	0.00	0	0	0.00	0.00	0	0	0	0	****
朝倉	0	0	3	21,000	55.26	0.14	17	116,808	206.14	0.05	0	0	0	0	0.00
室戸	1	1,000	1	1,000	2.77	0.01	10	37,009	90.56	0.02	0	0	0	0	0.00
奈半利	0	0	1	5,400	8.35	0.04	21	102,248	111.44	0.04	0	0	0	0	0.00
安芸	1	5,000	2	6,800	7.90	0.04	25	178,522	185.73	0.08	0	0	0	0	0.00
野市	0	0	0	0	0.00	0.00	13	33,386	135.80	0.01	0	0	1	1,087	3.14
南国	0	0	0	0	0.00	0.00	19	66,225	129.08	0.03	0	0	0	0	0.00
山田	0	0	0	0	0.00	0.00	20	76,095	122.15	0.03	0	0	0	0	0.00
伊野	0	0	1	60,000	38.72	0.39	18	268,626	136.61	0.11	0	0	0	0	0.00
高岡	0	0	2	4,080	16.51	0.03	18	45,515	141.60	0.02	0	0	0	0	0.00
佐川	0	0	2	14,000	18.79	0.09	17	98,281	113.92	0.04	0	0	0	0	0.00
須崎つのやま	1	2,000	3	67,000	24.98	0.44	49	506,811	176.43	0.22	0	0	0	0	0.00
久礼	0	0	0	0	0.00	0.00	20	95,897	93.59	0.04	0	0	0	0	0.00
四万十町	0	0	2	18,000	38.30	0.12	19	134,816	154.75	0.06	0	0	0	0	0.00
中村	0	0	0	0	0.00	0.00	8	11,503	116.72	0.00	0	0	0	0	0.00
清水	0	0	1	1,000	14.93	0.01	9	11,792	63.93	0.01	0	0	1	10,410	57.11
【幡多信用金庫】	20	287,630	87	1,054,799	24.61	6.90	984	8,988,057	116.14	3.84	0	0	1	1,839	0.02

(注) 代理貸付分は委託側の金融機関に含みます

令和 3年 8月

☆☆ 金融機関本支店別 保証状況 ☆☆

(単位:千円, %)

	保 証 承 諾						保 証 債 務 残 高				代 位 弁 済				
	当 月		当 年 度 累 計				件 数	金 額	前年比	構成比	当 月		当 年 度 累 計		
	件 数	金 額	件 数	金 額	前年比	構成比					件 数	金 額	件 数	金 額	平残比
本店	2	32,000	10	128,961	15.30	0.84	170	1,823,329	105.51	0.78	0	0	0	0	0.00
高知	4	152,000	22	448,908	56.89	2.94	117	1,709,573	133.33	0.73	0	0	0	0	0.00
万々	1	2,500	7	39,400	8.13	0.26	72	565,154	124.99	0.24	0	0	0	0	0.00
神田	2	23,000	8	53,100	41.10	0.35	80	433,710	146.03	0.19	0	0	0	0	0.00
具同	1	5,000	4	19,000	4.56	0.12	86	606,387	100.04	0.26	0	0	1	1,839	0.30
下田	0	0	2	59,600	496.67	0.39	12	136,452	164.09	0.06	0	0	0	0	0.00
入野	1	5,000	6	45,000	85.71	0.29	60	248,871	147.75	0.11	0	0	0	0	0.00
佐賀	0	0	0	0	0.00	0.00	22	47,618	88.09	0.02	0	0	0	0	0.00
川崎	1	3,660	3	9,660	10.04	0.06	28	181,986	127.82	0.08	0	0	0	0	0.00
宿毛	2	5,500	6	68,500	10.52	0.45	103	1,222,015	101.74	0.52	0	0	0	0	0.00
平田	1	5,000	3	20,000	13.16	0.13	53	456,552	95.76	0.20	0	0	0	0	0.00
弘見	1	14,170	2	17,470	23.83	0.11	55	270,121	110.09	0.12	0	0	0	0	0.00
清水	1	10,000	6	31,600	21.65	0.21	73	576,595	116.55	0.25	0	0	0	0	0.00
南国	3	29,800	8	113,600	26.21	0.74	53	709,696	139.97	0.30	0	0	0	0	0.00
【信金中央金庫】	0	0	0	0	*****	0.00	0	0	*****	0.00	0	0	0	0	*****
【土佐信用組合】	0	0	3	35,000	7.56	0.23	68	572,049	129.88	0.24	0	0	0	0	0.00
本店	0	0	2	33,000	8.02	0.22	49	458,493	119.11	0.20	0	0	0	0	0.00
宇佐	0	0	1	2,000	3.88	0.01	19	113,556	204.60	0.05	0	0	0	0	0.00
【宿毛商銀信用組合】	2	5,000	10	30,350	4.80	0.20	247	1,544,933	123.19	0.66	0	0	0	0	0.00
本店	0	0	0	0	0.00	0.00	30	192,096	135.64	0.08	0	0	0	0	0.00
宿毛	2	5,000	10	30,350	5.39	0.20	217	1,352,838	121.60	0.58	0	0	0	0	0.00
【信用組合広島商銀】	0	0	4	50,000	54.59	0.33	35	213,415	143.84	0.09	0	0	0	0	0.00
【四国労働金庫】	0	0	0	0	*****	0.00	0	0	*****	0.00	0	0	0	0	*****
【商工組合中央金庫】	0	0	1	7,200	*****	0.05	54	543,697	93.24	0.23	0	0	0	0	0.00
松山	0	0	0	0	*****	0.00	1	3,338	24.40	0.00	0	0	0	0	0.00
高知	0	0	1	7,200	*****	0.05	53	540,359	94.90	0.23	0	0	0	0	0.00
【農林中央金庫】	0	0	0	0	*****	0.00	0	0	*****	0.00	0	0	0	0	*****
【高知県信用農業協同組合連合会】	0	0	0	0	*****	0.00	2	13,041	89.05	0.01	0	0	0	0	0.00
【高知県農業協同組合】	0	0	0	0	0.00	0.00	3	76,000	253.33	0.03	0	0	0	0	0.00
【高知市農業協同組合】	0	0	0	0	*****	0.00	0	0	*****	0.00	0	0	0	0	*****
【土佐くろしお農業協同組合】	0	0	0	0	*****	0.00	0	0	*****	0.00	0	0	0	0	*****
★ 総 合 計 ★	123	1,466,479	1,045	15,292,019	11.48	100.00	15,362	233,885,251	110.92	100.00	6	18,999	35	406,626	0.17

(注) 代理貸付分は委託側の金融機関に含みます

令和 3年 8月

☆☆ 市町村別 保証状況 ☆☆

(単位:千円, %)

	保 証 承 諾						保 証 債 務 残 高				代 位 弁 済				
	当 月		当 年 度 累 計				件 数	金 額	前年比	構成比	当 月		当 年 度 累 計		
	件 数	金 額	件 数	金 額	前年比	構成比					件 数	金 額	件 数	金 額	平残比
【市 計】	105	1,321,009	884	12,714,441	10.72	83.14	13,210	204,796,633	110.38	87.56	6	18,999	31	347,551	0.17
高知市	68	674,439	575	8,127,345	9.83	53.15	8,328	138,788,035	110.35	59.34	2	10,337	13	180,442	0.13
室戸市	2	6,500	15	233,850	15.56	1.53	206	3,538,924	116.68	1.51	0	0	0	0	0.00
安芸市	2	13,000	19	167,500	8.46	1.10	337	3,539,961	101.26	1.51	0	0	0	0	0.00
南国市	5	87,410	67	1,176,360	12.49	7.69	890	15,411,077	111.92	6.59	0	0	6	119,890	0.77
土佐市	2	28,000	26	356,580	9.29	2.33	465	6,930,777	109.06	2.96	0	0	0	0	0.00
須崎市	4	59,000	26	430,659	11.57	2.82	448	6,861,590	112.38	2.93	0	0	1	156	0.00
宿毛市	7	247,500	35	670,850	18.29	4.39	622	7,621,383	106.69	3.26	0	0	3	14,818	0.19
土佐清水市	2	11,000	20	197,600	13.91	1.29	274	3,351,215	109.75	1.43	0	0	1	10,410	0.31
四万十市	6	152,160	55	768,121	16.64	5.02	816	9,199,877	106.86	3.93	0	0	1	1,839	0.02
香南市	5	38,100	28	408,980	11.64	2.67	449	5,527,711	119.53	2.36	0	0	1	1,087	0.02
香美市	2	3,900	18	176,596	7.62	1.15	375	4,026,083	112.49	1.72	4	8,662	5	18,909	0.46
【安芸郡計】	4	32,700	23	263,834	10.19	1.73	310	4,357,114	113.71	1.86	0	0	4	59,075	1.33
東洋町	0	0	2	23,000	13.14	0.15	32	334,514	114.64	0.14	0	0	0	0	0.00
奈半利町	0	0	5	45,100	6.88	0.29	75	1,067,618	116.32	0.46	0	0	0	0	0.00
田野町	2	18,000	8	61,662	8.11	0.40	83	1,234,422	118.09	0.53	0	0	0	0	0.00
安田町	0	0	1	4,000	1.54	0.03	31	471,597	102.07	0.20	0	0	4	59,075	11.42
北川村	1	4,700	2	44,700	29.52	0.29	20	167,954	118.84	0.07	0	0	0	0	0.00
馬路村	0	0	2	47,000	18.08	0.31	15	403,540	125.45	0.17	0	0	0	0	0.00
芸西村	1	10,000	3	38,372	11.70	0.25	54	677,470	103.96	0.29	0	0	0	0	0.00
【長岡郡計】	1	2,000	10	158,400	27.97	1.04	127	1,504,204	118.75	0.64	0	0	0	0	0.00
本山町	0	0	5	60,000	77.92	0.39	48	550,424	122.09	0.24	0	0	0	0	0.00
大豊町	1	2,000	5	98,400	20.11	0.64	79	953,780	116.90	0.41	0	0	0	0	0.00
【土佐郡計】	0	0	1	5,000	1.86	0.03	59	788,268	114.21	0.34	0	0	0	0	0.00
土佐町	0	0	1	5,000	1.86	0.03	58	728,268	105.51	0.31	0	0	0	0	0.00
大川村	0	0	0	0	****	0.00	1	60,000	****	0.03	0	0	0	0	0.00
【吾川郡計】	2	36,800	26	620,500	19.06	4.06	437	6,854,947	118.36	2.93	0	0	0	0	0.00
いの町	1	20,000	24	583,700	22.93	3.82	344	5,437,124	120.19	2.32	0	0	0	0	0.00
仁淀川町	1	16,800	2	36,800	5.19	0.24	93	1,417,823	111.83	0.61	0	0	0	0	0.00
【高岡郡計】	8	42,800	83	1,382,374	19.49	9.04	911	13,280,350	114.64	5.68	0	0	0	0	0.00
佐川町	2	9,600	18	246,430	21.83	1.61	161	1,962,426	121.87	0.84	0	0	0	0	0.00
越知町	1	9,000	18	239,260	32.62	1.56	124	1,788,079	123.46	0.76	0	0	0	0	0.00
中土佐町	1	2,000	6	80,000	19.38	0.52	94	901,202	99.31	0.39	0	0	0	0	0.00

令和 3年 8月

☆☆ 市町村別 保証状況 ☆☆

(単位:千円, %)

	保 証 承 諾						保 証 債 務 残 高				代 位 弁 済				
	当 月		当 年 度 累 計				件 数	金 額	前年比	構成比	当 月		当 年 度 累 計		
	件 数	金 額	件 数	金 額	前年比	構成比					件 数	金 額	件 数	金 額	平残比
禰原町	0	0	2	13,000	8.57	0.09	27	363,146	129.62	0.16	0	0	0	0	0.00
日高村	0	0	3	69,000	11.89	0.45	109	1,524,210	121.99	0.65	0	0	0	0	0.00
津野町	1	5,000	12	225,800	37.68	1.48	89	1,276,276	112.14	0.55	0	0	0	0	0.00
四万十町	3	17,200	24	508,884	14.60	3.33	307	5,465,011	110.39	2.34	0	0	0	0	0.00
【幡多郡計】	3	31,170	18	147,470	18.88	0.96	297	2,046,540	106.61	0.88	0	0	0	0	0.00
大月町	1	14,170	4	33,970	27.00	0.22	77	414,612	113.01	0.18	0	0	0	0	0.00
三原村	0	0	0	0	0.00	0.00	23	257,983	101.46	0.11	0	0	0	0	0.00
黒潮町	2	17,000	14	113,500	18.78	0.74	197	1,373,945	105.80	0.59	0	0	0	0	0.00
【県外等計】	0	0	0	0	****	0.00	11	257,195	110.18	0.11	0	0	0	0	0.00
★ 総 合 計 ★	123	1,466,479	1,045	15,292,019	11.48	100.00	15,362	233,885,251	110.92	100.00	6	18,999	35	406,626	0.17

令和 3年 8月

☆☆ 業種別 保証状況 ☆☆

(単位:千円, %)

	保 証 承 諾						保 証 債 務 残 高				代 位 弁 済				
	当 月		当 年 度 累 計				件 数	金 額	前年比	構 成 比	当 月		当 年 度 累 計		
	件 数	金 額	件 数	金 額	前年比	構 成 比					件 数	金 額	件 数	金 額	平 残 比
製造業	19	151,020	162	2,820,900	12.92	18.45	2,119	37,603,992	111.76	16.08	4	8,662	7	23,480	0.06
食料品工業	9	64,720	40	502,600	8.96	3.29	515	9,316,589	101.24	3.98	0	0	0	0	0.00
繊維品工業	0	0	1	10,000	2.57	0.07	66	765,956	108.37	0.33	0	0	0	0	0.00
木材・木製品工業	0	0	14	449,000	32.20	2.94	163	2,954,416	112.95	1.26	0	0	0	0	0.00
家具・建具工業	0	0	3	23,200	3.85	0.15	63	987,905	103.64	0.42	0	0	0	0	0.00
紙工業	1	1,300	7	323,300	35.07	2.11	58	1,773,158	130.06	0.76	0	0	0	0	0.00
製版・製本業	0	0	0	0	*****	0.00	2	1,839	72.20	0.00	0	0	0	0	0.00
化学工業	0	0	3	120,000	37.33	0.78	31	1,023,221	130.98	0.44	0	0	0	0	0.00
石油・石炭製品工業	0	0	0	0	0.00	0.00	3	145,824	136.50	0.06	0	0	0	0	0.00
ゴム・プラスチック工業	0	0	2	30,000	5.77	0.20	23	823,175	97.96	0.35	0	0	0	0	0.00
ゴム製品製造業	0	0	0	0	0.00	0.00	2	37,932	96.10	0.02	0	0	0	0	0.00
皮革工業	0	0	0	0	0.00	0.00	2	2,775	185.00	0.00	0	0	0	0	0.00
窯業	2	6,500	6	106,500	9.77	0.70	95	2,037,855	122.01	0.87	0	0	0	0	0.00
機械工業	1	5,000	17	537,000	13.90	3.51	255	6,250,506	111.10	2.67	0	0	0	0	0.00
電気機器工業	0	0	1	20,000	7.41	0.13	30	647,642	95.91	0.28	0	0	0	0	0.00
車両工業	0	0	1	5,000	7.69	0.03	9	89,666	118.06	0.04	0	0	0	0	0.00
船舶工業	0	0	4	41,000	4.37	0.27	61	1,376,097	122.01	0.59	0	0	0	0	0.00
金属工業	1	60,000	16	358,900	15.78	2.35	174	3,653,955	120.96	1.56	0	0	0	0	0.00
ソフトウェア業	1	6,000	3	66,000	11.42	0.43	68	1,161,412	127.13	0.50	0	0	0	0	0.00
情報処理サービス業	0	0	0	0	0.00	0.00	4	56,968	215.27	0.02	0	0	0	0	0.00
その他の工業	4	7,500	39	203,200	7.81	1.33	450	4,206,226	115.87	1.80	4	8,662	7	23,480	0.56
農林漁業	0	0	5	25,200	15.79	0.16	45	290,874	108.17	0.12	0	0	0	0	0.00
木材伐出業	1	3,000	2	63,000	19.75	0.41	43	502,547	122.86	0.21	0	0	0	0	0.00
鉱業	0	0	0	0	*****	0.00	0	0	*****	0.00	0	0	0	0	*****
土石採取業	0	0	3	50,800	169.33	0.33	15	194,714	121.01	0.08	0	0	0	0	0.00
建設業	34	324,620	272	3,520,770	13.89	23.02	3,115	47,505,659	116.13	20.31	0	0	7	110,954	0.23
卸売業	13	201,297	98	1,749,092	8.77	11.44	1,549	31,821,595	109.80	13.61	0	0	0	0	0.00
小売業	16	94,382	131	1,857,374	9.71	12.15	2,526	33,727,187	106.76	14.42	2	10,337	3	12,176	0.04
飲食店	3	17,500	70	792,436	9.41	5.18	1,378	12,694,985	111.36	5.43	0	0	16	239,359	1.88
運送業	3	26,470	32	545,929	7.53	3.57	605	11,895,233	114.83	5.09	0	0	0	0	0.00
貨物運送取扱業	0	0	0	0	*****	0.00	0	0	*****	0.00	0	0	0	0	*****
倉庫業	0	0	0	0	0.00	0.00	3	13,321	95.44	0.01	0	0	0	0	0.00
物品預り・駐車場業	0	0	0	0	0.00	0.00	11	123,408	82.37	0.05	0	0	0	0	0.00

令和 3年 8月

☆☆ 業種別 保証状況 ☆☆

(単位:千円, %)

	保 証 承 諾						保 証 債 務 残 高				代 位 弁 済				
	当 月		当 年 度 累 計				件 数	金 額	前年比	構成比	当 月		当 年 度 累 計		
	件 数	金 額	件 数	金 額	前年比	構成比					件 数	金 額	件 数	金 額	平残比
印刷業	0	0	3	28,000	2.99	0.18	120	1,964,704	110.57	0.84	0	0	0	0	0.00
出版業	0	0	0	0	0.00	0.00	9	179,398	119.07	0.08	0	0	0	0	0.00
旅行業	0	0	0	0	0.00	0.00	6	18,807	88.96	0.01	0	0	0	0	0.00
サービス業	23	440,600	200	2,745,470	10.50	17.95	2,934	43,501,986	108.76	18.60	0	0	2	20,658	0.05
物品賃貸業	0	0	3	35,000	3.27	0.23	102	1,904,664	109.80	0.81	0	0	0	0	0.00
宿泊業	1	12,000	11	284,772	11.85	1.86	189	4,298,535	111.41	1.84	0	0	1	10,410	0.24
洗濯・理美容・浴場業	2	14,600	31	283,780	13.29	1.86	413	3,112,422	108.61	1.33	0	0	0	0	0.00
その他の生活関連サービス業	0	0	6	43,400	4.62	0.28	95	1,419,733	102.37	0.61	0	0	0	0	0.00
映画・娯楽業	1	1,000	5	93,500	6.62	0.61	131	1,988,819	131.10	0.85	0	0	0	0	0.00
広告業	0	0	2	20,000	5.51	0.13	61	684,472	103.90	0.29	0	0	0	0	0.00
放送業	0	0	0	0	*****	0.00	3	124,776	98.12	0.05	0	0	0	0	0.00
情報通信サービス業	2	16,500	4	41,500	9.11	0.27	34	684,047	115.42	0.29	0	0	0	0	0.00
運輸サービス業	0	0	2	80,000	29.52	0.52	13	506,179	160.09	0.22	0	0	0	0	0.00
運送取扱業	0	0	0	0	0.00	0.00	2	31,820	41.04	0.01	0	0	0	0	0.00
職業紹介・労働者派遣業	0	0	0	0	0.00	0.00	5	55,538	94.62	0.02	0	0	0	0	0.00
その他の事業サービス業	3	7,500	20	157,180	8.22	1.03	209	3,089,277	105.65	1.32	0	0	1	10,247	0.33
専門サービス業	3	6,600	18	87,300	21.33	0.57	196	926,195	110.88	0.40	0	0	0	0	0.00
技術サービス業	1	10,000	12	60,300	4.57	0.39	189	1,993,227	111.30	0.85	0	0	0	0	0.00
医療・福祉業	8	360,400	58	1,149,860	10.12	7.52	972	18,848,278	105.90	8.06	0	0	0	0	0.00
廃棄物処理業	1	5,000	11	325,108	32.03	2.13	126	1,921,897	107.80	0.82	0	0	0	0	0.00
教育・学習支援業	0	0	10	46,370	8.38	0.30	124	1,297,735	125.99	0.55	0	0	0	0	0.00
その他のサービス業	1	7,000	7	37,400	9.27	0.24	70	614,372	95.70	0.26	0	0	0	0	0.00
不動産業	9	87,590	60	853,198	26.94	5.58	634	8,483,471	109.67	3.63	0	0	0	0	0.00
電気・ガス・熱供給・水道業	2	120,000	7	227,550	118.07	1.49	216	3,221,565	101.70	1.38	0	0	0	0	0.00
保険媒介代理業	0	0	4	34,500	16.17	0.23	66	370,779	111.32	0.16	0	0	0	0	0.00
郵便業	0	0	0	0	*****	0.00	0	0	*****	0.00	0	0	0	0	*****
通信業	0	0	0	0	*****	0.00	0	0	*****	0.00	0	0	0	0	*****
インターネット附随サービス業	0	0	1	3,000	8.33	0.02	13	61,900	125.31	0.03	0	0	0	0	0.00
★ 総 合 計 ★	123	1,466,479	1,045	15,292,019	11.48	100.00	15,362	233,885,251	110.92	100.00	6	18,999	35	406,626	0.17

令和 3年 8月

☆☆ 制度別 保証状況 ☆☆

(単位:千円, %)

	保 証 承 諾						保 証 債 務 残 高				代 位 弁 済				
	当 月		当 年 度 累 計				件 数	金 額	前年比	構成比	当 月		当 年 度 累 計		
	件 数	金 額	件 数	金 額	前年比	構成比					件 数	金 額	件 数	金 額	平残比
【普通保証計】	19	257,399	75	1,368,969	144.37	8.95	840	13,159,889	90.61	5.63	1	6,833	12	225,089	1.69
普通保証	19	257,399	75	1,368,969	144.37	8.95	840	13,159,889	90.61	5.63	1	6,833	12	225,089	1.69
【協会制度保証計】	7	146,500	47	1,040,000	84.04	6.80	193	4,564,336	86.56	1.95	0	0	0	0	0.00
手形貸付根保証	3	29,500	19	279,500	89.58	1.83	42	787,500	98.87	0.34	0	0	0	0	0.00
小口零細保証	0	0	0	0	0.00	0.00	24	41,647	61.90	0.02	0	0	0	0	0.00
特別小口保証	0	0	0	0	*****	0.00	1	348	24.38	0.00	0	0	0	0	0.00
特別推薦保証	0	0	0	0	*****	0.00	2	3,902	54.00	0.00	0	0	0	0	0.00
中小企業特定社債保証	0	0	0	0	*****	0.00	3	87,200	22.56	0.04	0	0	0	0	0.00
地方創生応援型社債保証	1	40,000	1	40,000	38.46	0.26	21	916,800	113.24	0.39	0	0	0	0	0.00
借換保証・一般	0	0	0	0	*****	0.00	0	0	0.00	0.00	0	0	0	0	0.00
借換保証・経安	0	0	0	0	*****	0.00	2	7,467	83.23	0.00	0	0	0	0	0.00
条件変更改善型借換保証	0	0	0	0	*****	0.00	2	37,255	70.82	0.02	0	0	0	0	0.00
短期継続保証	3	77,000	19	614,000	105.77	4.02	55	1,856,900	85.33	0.79	0	0	0	0	0.00
短期継続小口保証	0	0	1	3,000	*****	0.02	1	3,000	*****	0.00	0	0	0	0	0.00
税理士連携型手貸極度保証	0	0	0	0	*****	0.00	1	45,000	69.23	0.02	0	0	0	0	0.00
税理士連携型短期継続保証	0	0	0	0	*****	0.00	1	80,000	50.00	0.03	0	0	0	0	0.00
流動資産根保証	0	0	0	0	*****	0.00	2	57,282	46.84	0.02	0	0	0	0	0.00
流動資産個別保証	0	0	0	0	*****	0.00	0	0	*****	0.00	0	0	0	0	*****
商業手形等割引根保証	0	0	6	93,500	87.79	0.61	20	247,500	71.53	0.11	0	0	0	0	0.00
経営力強化保証・責任共有	0	0	0	0	*****	0.00	1	9,080	65.30	0.00	0	0	0	0	0.00
経営力強化保証・責任共有外	0	0	0	0	*****	0.00	1	33,418	69.21	0.01	0	0	0	0	0.00
財務要件型無保証人保証	0	0	1	10,000	*****	0.07	3	44,789	136.61	0.02	0	0	0	0	0.00
不動産活用保証	0	0	0	0	0.00	0.00	4	282,276	212.24	0.12	0	0	0	0	0.00
☆全国緊急保証	0	0	0	0	*****	0.00	6	19,000	51.71	0.01	0	0	0	0	0.00
☆簡易推薦保証	0	0	0	0	*****	0.00	1	3,973	67.52	0.00	0	0	0	0	0.00
【全国統一制度保証計】	23	360,500	125	1,368,500	126.19	8.95	623	6,207,539	95.45	2.65	0	0	1	2,556	0.04
カードローン根保証	21	148,500	115	786,500	110.85	5.14	559	3,643,170	89.10	1.56	0	0	1	2,556	0.07
当座貸越根保証	2	212,000	9	502,000	133.87	3.28	53	2,081,615	103.72	0.89	0	0	0	0	0.00
財務要件型当座貸越根保証	0	0	1	80,000	*****	0.52	5	290,000	138.10	0.12	0	0	0	0	0.00
長期経営資金保証	0	0	0	0	*****	0.00	6	192,754	97.62	0.08	0	0	0	0	0.00
【保険特例制度保証計】	2	29,000	15	246,062	151.89	1.61	158	3,380,391	99.17	1.45	1	3,019	2	10,879	0.32
経営安定保証	0	0	5	125,862	299.67	0.82	130	3,062,296	94.90	1.31	1	3,019	2	10,879	0.35
創業等関連保証	0	0	0	0	*****	0.00	0	0	0.00	0.00	0	0	0	0	*****

(注) ①☆→現行制度廃止分です。②保証実績のない制度について、一部表示を省略しているものがあります。

令和 3年 8月

☆☆ 制度別 保証状況 ☆☆

(単位:千円, %)

	保 証 承 諾						保 証 債 務 残 高				代 位 弁 済				
	当 月		当 年 度 累 計				件 数	金 額	前年比	構成比	当 月		当 年 度 累 計		
	件 数	金 額	件 数	金 額	前年比	構成比					件 数	金 額	件 数	金 額	平残比
創業関連保証	0	0	0	0	*****	0.00	7	23,276	81.47	0.01	0	0	0	0	0.00
経営革新関連保証	0	0	0	0	*****	0.00	0	0	*****	0.00	0	0	0	0	*****
経営改善サポート保証	0	0	0	0	*****	0.00	5	22,794	166.63	0.01	0	0	0	0	0.00
経営改善サポート保証・借換	0	0	0	0	*****	0.00	3	38,137	72.86	0.02	0	0	0	0	0.00
危機関連保証	0	0	0	0	0.00	0.00	3	130,000	216.67	0.06	0	0	0	0	0.00
先端設備等導入関連保証	0	0	0	0	*****	0.00	1	16,064	93.83	0.01	0	0	0	0	0.00
伴走支援型特別保証	2	29,000	10	120,200	*****	0.79	7	78,837	*****	0.03	0	0	0	0	0.00
☆金安・金融環境変化	0	0	0	0	*****	0.00	2	8,988	99.21	0.00	0	0	0	0	0.00
【県制度保証計】	56	624,530	673	10,935,318	8.46	71.51	13,101	205,067,118	114.42	87.68	4	9,146	20	168,103	0.08
経営・無担・特別小口	0	0	1	3,000	100.00	0.02	13	19,733	88.52	0.01	0	0	0	0	0.00
経営・小規模企業	2	24,170	5	54,270	208.73	0.35	48	290,390	79.41	0.12	0	0	0	0	0.00
経営・小口零細企業	4	9,000	12	49,380	283.79	0.32	197	295,248	75.63	0.13	0	0	1	156	0.05
経営・経済変動対策	2	10,300	4	63,300	999.99	0.41	124	909,656	70.17	0.39	0	0	0	0	0.00
県・安心実現緊急	27	172,860	122	1,030,734	121.48	6.74	2,107	14,104,746	71.72	6.03	3	5,643	7	21,589	0.15
県・安心実現緊急・高知市	1	7,500	1	7,500	*****	0.05	318	2,710,914	72.33	1.16	0	0	3	12,296	0.44
県・安心実現緊急・南国市	0	0	1	14,000	*****	0.09	40	336,888	73.03	0.14	0	0	0	0	0.00
県・安心実現緊急・室戸市	1	5,500	1	5,500	*****	0.04	3	18,854	60.24	0.01	0	0	0	0	0.00
県・安心実現緊急・香南市	0	0	1	20,000	*****	0.13	1	19,832	*****	0.01	0	0	0	0	0.00
県・安心実現緊急・黒潮町	0	0	3	8,500	6.04	0.06	51	182,084	132.56	0.08	0	0	0	0	0.00
県・安心実現緊急・土佐町	0	0	0	0	*****	0.00	0	0	*****	0.00	0	0	0	0	*****
県・安心実現緊急・安芸市	0	0	1	1,800	50.28	0.01	12	25,853	92.69	0.01	0	0	0	0	0.00
県・安心実現緊急・土佐清水市	0	0	0	0	*****	0.00	3	20,250	*****	0.01	0	0	0	0	0.00
県・経営力強化・借換無	1	6,500	1	6,500	*****	0.04	1	6,500	*****	0.00	0	0	0	0	0.00
県・経営力・責任共有	0	0	0	0	*****	0.00	4	11,770	26.01	0.01	0	0	0	0	0.00
県・経営力・責任共有外	0	0	0	0	*****	0.00	23	390,974	84.43	0.17	0	0	0	0	0.00
経営・借換え	1	3,000	5	72,140	94.92	0.47	153	1,867,644	78.33	0.80	0	0	2	11,320	0.60
経営・流動資産個別保証	0	0	0	0	*****	0.00	0	0	*****	0.00	0	0	0	0	*****
経営・流動資産根保証	2	40,000	17	578,400	83.78	3.78	45	1,324,468	99.14	0.57	0	0	0	0	0.00
経営・下請経営安定	1	3,000	4	35,000	66.04	0.23	6	46,000	54.44	0.02	0	0	0	0	0.00
経営・季節	0	0	1	3,000	46.15	0.02	1	2,000	46.17	0.00	0	0	0	0	0.00
特別・産振計画推進	5	175,200	26	614,700	88.31	4.02	1,038	13,943,865	76.11	5.96	0	0	0	0	0.00
特別・産振計画推進・黒潮町	1	5,000	3	19,000	200.00	0.12	30	138,914	106.68	0.06	0	0	0	0	0.00
特別・産振計画推進・土佐町	0	0	0	0	*****	0.00	9	18,375	58.47	0.01	0	0	0	0	0.00

(注) ①☆→現行制度廃止分です。②保証実績のない制度について、一部表示を省略しているものがあります。

令和 3年 8月

☆☆ 制度別 保証状況 ☆☆

(単位:千円, %)

	保 証 承 諾						保 証 債 務 残 高				代 位 弁 済				
	当 月		当 年 度 累 計				件 数	金 額	前年比	構 成 比	当 月		当 年 度 累 計		
	件 数	金 額	件 数	金 額	前年比	構 成 比					件 数	金 額	件 数	金 額	平 残 比
特別・産振計画推進・安芸市	0	0	0	0	0.00	0.00	14	60,207	72.12	0.03	0	0	0	0	0.00
特別・産振計画推進・土佐清水市	0	0	0	0	*****	0.00	0	0	*****	0.00	0	0	0	0	*****
特別・南海地震・節電対策	2	29,000	5	94,000	112.85	0.61	54	1,299,822	102.93	0.56	0	0	0	0	0.00
特別・中核企業支援	0	0	0	0	*****	0.00	1	43,692	86.67	0.02	0	0	0	0	0.00
特別・事業・環境保全促進	1	100,000	5	165,550	136.58	1.08	159	2,450,796	95.19	1.05	0	0	0	0	0.00
特別・事業・福祉関連支援	0	0	0	0	0.00	0.00	13	373,972	106.10	0.16	0	0	0	0	0.00
特別・事業・商業観光業支援	0	0	1	3,000	30.00	0.02	10	185,503	97.46	0.08	0	0	0	0	0.00
特別・創業Ⅰ型	0	0	3	13,300	27.07	0.09	149	496,967	67.02	0.21	0	0	0	0	0.00
特別・創業サポートⅠ型	5	33,500	39	227,680	161.10	1.49	113	608,649	188.98	0.26	0	0	0	0	0.00
特別・創業Ⅱ型	0	0	0	0	0.00	0.00	7	39,075	79.89	0.02	0	0	0	0	0.00
特別・創業Ⅲ型	0	0	0	0	*****	0.00	0	0	*****	0.00	0	0	0	0	*****
県・創業・安芸市	0	0	0	0	*****	0.00	1	1,896	23.70	0.00	0	0	0	0	0.00
特別・新事業展開支援	0	0	0	0	*****	0.00	0	0	*****	0.00	0	0	0	0	*****
特別・事業再生支援	0	0	0	0	*****	0.00	0	0	*****	0.00	0	0	0	0	*****
特別・経営改善サポート	0	0	0	0	*****	0.00	9	111,212	87.43	0.05	0	0	0	0	0.00
特別・経営改善サポート借換	0	0	0	0	*****	0.00	0	0	*****	0.00	0	0	0	0	*****
特別・農業ビジネス	0	0	6	30,800	61.80	0.20	20	117,270	151.37	0.05	0	0	0	0	0.00
特別・事業承継	0	0	0	0	0.00	0.00	1	86,672	89.66	0.04	0	0	0	0	0.00
感染症対策・新型コロナウイルス	0	0	0	0	0.00	0.00	1,775	59,902,743	79.59	25.61	1	3,504	2	8,470	0.01
感染症対策・全国コロナ対応	0	0	405	7,814,264	15.47	51.10	6,210	99,273,477	221.42	42.45	0	0	2	19,177	0.02
☆経営・県・安心実現緊急	0	0	0	0	*****	0.00	28	306,185	83.20	0.13	0	0	0	0	0.00
☆経営・県市・安心実現緊急	0	0	0	0	*****	0.00	54	665,003	75.28	0.28	0	0	1	49,270	7.19
☆経営・県南・安心実現緊急	0	0	0	0	*****	0.00	3	9,978	40.39	0.00	0	0	0	0	0.00
☆経営・県四・安心実現緊急	0	0	0	0	*****	0.00	1	21,609	98.96	0.01	0	0	0	0	0.00
☆経営・資金繰り円滑化	0	0	0	0	*****	0.00	158	2,119,880	80.98	0.91	0	0	2	45,825	2.11
☆特別・経営革新等支援	0	0	0	0	*****	0.00	1	4,320	97.65	0.00	0	0	0	0	0.00
☆災害対策・災害対策特別	0	0	0	0	*****	0.00	4	2,768	27.77	0.00	0	0	0	0	0.00
☆特別・創業A	0	0	0	0	*****	0.00	32	57,925	59.01	0.02	0	0	0	0	0.00
☆特別・創業B	0	0	0	0	*****	0.00	1	12,283	100.00	0.01	0	0	0	0	0.00
☆災害・H30.7豪雨	0	0	0	0	*****	0.00	2	22,349	63.38	0.01	0	0	0	0	0.00
☆ありがとう70 県・特別小口	0	0	0	0	*****	0.00	25	34,041	62.52	0.01	0	0	0	0	0.00
☆ありがとう70 県・小口零細	0	0	0	0	*****	0.00	29	73,871	70.11	0.03	0	0	0	0	0.00
【高知市制度保証計】	15	45,050	105	314,470	122.03	2.06	374	1,137,395	74.66	0.49	0	0	0	0	0.00

(注) ①☆→現行制度廃止分です。②保証実績のない制度について、一部表示を省略しているものがあります。

令和 3年 8月

☆☆ 制度別 保証状況 ☆☆

(単位:千円, %)

	保 証 承 諾						保 証 債 務 残 高				代 位 弁 済				
	当 月		当 年 度 累 計				件 数	金 額	前年比	構 成 比	当 月		当 年 度 累 計		
	件 数	金 額	件 数	金 額	前年比	構 成 比					件 数	金 額	件 数	金 額	平 残 比
中小企業振興資金	1	5,000	3	11,000	234.04	0.07	35	210,906	66.69	0.09	0	0	0	0	0.00
小規模企業振興資金・小口資金	1	4,490	4	19,570	999.99	0.13	34	131,842	76.54	0.06	0	0	0	0	0.00
小規模企業振興資金・特別小口	1	1,300	6	22,440	999.99	0.15	15	39,638	97.36	0.02	0	0	0	0	0.00
小口零細企業資金	3	10,260	21	66,460	189.89	0.43	129	307,009	73.74	0.13	0	0	0	0	0.00
高知市・カード	9	24,000	71	195,000	90.70	1.28	161	448,000	77.51	0.19	0	0	0	0	0.00
【他市町村制度保証計】	1	3,500	5	18,700	5.89	0.12	73	368,582	92.22	0.16	0	0	0	0	0.00
四万十市中小企業振興	1	3,500	5	18,700	124.67	0.12	23	80,443	79.79	0.03	0	0	0	0	0.00
四万十市 新型コロナ対策	0	0	0	0	0.00	0.00	50	288,139	96.41	0.12	0	0	0	0	0.00
南国市中小企業振興	0	0	0	0	*****	0.00	0	0	*****	0.00	0	0	0	0	*****
★ 総 合 計 ★	123	1,466,479	1,045	15,292,019	11.48	100.00	15,362	233,885,251	110.92	100.00	6	18,999	35	406,626	0.17

(注) ①☆→現行制度廃止分です。②保証実績のない制度について、一部表示を省略しているものがあります。

令和 3年 8月

☆☆ 期間別 保証状況 ☆☆

(単位:千円, %)

	保 証 承 諾						保 証 債 務 残 高				代 位 弁 済				
	当 月		当 年 度 累 計				件 数	金 額	前年比	構成比	当 月		当 年 度 累 計		
	件 数	金 額	件 数	金 額	前年比	構成比					件 数	金 額	件 数	金 額	平残比
3か月以下	4	8,492	10	81,142	86.49	0.53	10	156,521	58.05	0.07	0	0	1	30,174	18.87
6か月以下	4	71,800	25	324,920	148.52	2.12	40	445,302	125.71	0.19	0	0	0	0	0.00
1か年以下	28	301,987	179	2,677,233	106.95	17.51	436	6,928,089	95.63	2.96	1	3,019	1	3,019	0.04
2か年以下	24	344,900	125	1,109,430	99.49	7.25	649	5,819,064	90.63	2.49	0	0	1	2,556	0.04
3か年以下	4	68,000	23	198,740	30.05	1.30	278	1,185,558	117.05	0.51	0	0	2	1,162	0.09
4か年以下	4	8,800	12	60,360	11.84	0.39	152	903,649	129.84	0.39	0	0	0	0	0.00
5か年以下	13	57,900	74	348,780	10.33	2.28	1,239	7,559,148	90.11	3.23	2	1,188	3	9,048	0.12
7か年以下	21	138,750	114	888,650	24.62	5.81	2,364	14,739,267	80.65	6.30	1	4,455	8	61,655	0.40
10か年以下	17	278,850	464	9,011,364	16.93	58.93	7,927	126,741,145	149.91	54.19	1	6,833	15	228,136	0.18
10か年超	4	187,000	19	591,400	0.87	3.87	2,267	69,407,509	82.97	29.68	1	3,504	4	70,877	0.10
★ 総合計 ★	123	1,466,479	1,045	15,292,019	11.48	100.00	15,362	233,885,251	110.92	100.00	6	18,999	35	406,626	0.17

一件平均保証期間	46.1	65.2	前年比	△ 51.8 か月
----------	------	------	-----	-----------

令和 3年 8月

☆☆ 提携保証別 保証状況 ☆☆

(単位:千円, %)

	保 証 承 諾						保 証 債 務 残 高				代 位 弁 済				
	当 月		当 年 度 累 計				件 数	金 額	前年比	構 成 比	当 月		当 年 度 累 計		
	件 数	金 額	件 数	金 額	前年比	構 成 比					件 数	金 額	件 数	金 額	平 残 比
提携保証	0	0	0	0	****	0.00	25	205,982	84.81	0.09	0	0	2	34,708	15.65
その他	123	1,466,479	1,045	15,292,019	11.48	100.00	15,337	233,679,269	110.95	99.91	6	18,999	33	371,918	0.16
★ 総 合 計 ★	123	1,466,479	1,045	15,292,019	11.48	100.00	15,362	233,885,251	110.92	100.00	6	18,999	35	406,626	0.17

令和 3年 8月

☆☆ 資金使途別 保証状況 ☆☆

(単位:千円, %)

	保 証 承 諾						保 証 債 務 残 高				代 位 弁 済				
	当 月		当 年 度 累 計				件 数	金 額	前 年 比	構 成 比	当 月		当 年 度 累 計		
	件 数	金 額	件 数	金 額	前 年 比	構 成 比					件 数	金 額	件 数	金 額	平 残 比
運転資金	52	564,599	654	11,128,789	8.60	72.78	12,384	205,079,063	113.16	87.68	4	17,811	27	359,831	0.17
設備資金	21	265,620	92	1,096,322	105.36	7.17	1,162	11,347,747	95.40	4.85	2	1,188	4	33,147	0.29
運転設備資金	50	636,260	299	3,066,908	111.20	20.06	1,816	17,458,441	98.45	7.46	0	0	4	13,649	0.08
★ 総 合 計 ★	123	1,466,479	1,045	15,292,019	11.48	100.00	15,362	233,885,251	110.92	100.00	6	18,999	35	406,626	0.17

令和 3年 8月

☆☆ 金額別 保証状況 ☆☆

(単位:千円, %)

	保 証 承 諾						保 証 債 務 残 高				代 位 弁 済				
	当 月		当 年 度 累 計				件 数	金 額	前年比	構成比	当 月		当 年 度 累 計		
	件 数	金 額	件 数	金 額	前年比	構成比					件 数	金 額	件 数	金 額	平残比
1,000千円以下	11	10,082	56	51,852	26.42	0.34	590	408,967	114.88	0.17	2	1,188	3	1,344	0.33
2,000千円以下	12	21,100	89	160,215	21.20	1.05	1,126	1,520,412	107.73	0.65	0	0	1	1,087	0.07
3,000千円以下	21	61,020	166	490,816	29.22	3.21	1,467	3,383,889	105.55	1.45	1	3,019	5	10,208	0.30
5,000千円以下	20	87,660	160	743,172	19.83	4.86	2,205	7,875,310	109.10	3.37	1	3,504	4	12,739	0.16
10,000千円以下	27	222,547	178	1,492,477	14.11	9.76	2,941	20,281,443	110.25	8.67	2	11,288	7	35,835	0.18
15,000千円以下	12	160,770	62	839,222	16.11	5.49	1,154	11,678,309	104.72	4.99	0	0	3	28,231	0.24
20,000千円以下	9	172,300	130	2,553,180	23.89	16.70	1,502	24,319,570	132.95	10.40	0	0	2	27,182	0.11
30,000千円以下	2	55,000	80	2,269,672	7.35	14.84	1,763	43,181,241	107.36	18.46	0	0	5	100,230	0.23
50,000千円以下	3	116,000	67	2,791,405	10.15	18.25	1,535	52,074,668	123.16	22.27	0	0	1	10,410	0.02
60,000千円以下	2	117,000	42	2,504,000	75.29	16.37	334	16,129,915	186.61	6.90	0	0	2	87,426	0.54
70,000千円以下	1	63,000	4	263,000	11.24	1.72	124	5,480,105	88.30	2.34	0	0	1	35,330	0.64
80,000千円以下	1	80,000	6	480,000	17.37	3.14	114	6,531,279	91.51	2.79	0	0	1	56,603	0.87
100,000千円以下	1	100,000	1	100,000	0.30	0.65	458	36,969,977	88.50	15.81	0	0	0	0	0.00
120,000千円以下	0	0	2	232,000	100.00	1.52	16	1,049,845	99.82	0.45	0	0	0	0	0.00
150,000千円以下	0	0	1	121,008	90.98	0.79	22	1,718,308	94.24	0.73	0	0	0	0	0.00
200,000千円以下	1	200,000	1	200,000	*****	1.31	11	1,282,012	76.19	0.55	0	0	0	0	0.00
200,000千円超	0	0	0	0	*****	0.00	0	0	*****	0.00	0	0	0	0	*****
★ 総 合 計 ★	123	1,466,479	1,045	15,292,019	11.48	100.00	15,362	233,885,251	110.92	100.00	6	18,999	35	406,626	0.17

一件平均保証金額	11,923	14,634	前年比	△ 6,732 千円
----------	--------	--------	-----	------------

令和 3年 8月

☆☆ 本支所別 保証状況 ☆☆

(単位:千円, %)

	保 証 承 諾						保 証 債 務 残 高				代 位 弁 済				
	当 月		当 年 度 累 計				件 数	金 額	前年比	構 成 比	当 月		当 年 度 累 計		
	件 数	金 額	件 数	金 額	前年比	構 成 比					件 数	金 額	件 数	金 額	平 残 比
本 所	106	1,056,649	918	13,562,978	11.05	88.69	13,364	211,759,311	111.40	90.54	6	18,999	30	379,559	0.18
幡多支所	17	409,830	127	1,729,041	16.56	11.31	1,998	22,125,940	106.53	9.46	0	0	5	27,067	0.12
★ 総 合 計 ★	123	1,466,479	1,045	15,292,019	11.48	100.00	15,362	233,885,251	110.92	100.00	6	18,999	35	406,626	0.17