

保証等の動向（令和3年10月分）

（単位：千円、％）

当 月			項 目	当 年 度 累 計			
件 数	金 額	前 年 比		件 数	金 額	前 年 比	
			保証 申込	期首繰越	470	9,316,190	
403	4,027,868	69.14		本年度中	1,247	13,723,572	8.83
			保証 承諾	期首繰越	15,643	237,606,128	
272	2,899,210	55.96		本年度中	1,444	19,428,580	13.22
145	2,123,883	49.10	償 還		1,541	22,272,746	67.31
			保証債務残高		15,350	232,776,686	107.23
			期首求償権		127	287,790	
2	27,136	30.77	代位弁済		43	469,853	102.46
0	1,107	17.81	回 収		11	54,238	251.04
			求償権現在額		159	647,041	56.87

【保証承諾・保証残高・代弁状況一覧をご覧いただくにあたってのご注意】

☆ 前年比、平残比での『\*\*\*\*\*』と『0.00』の表示の違いについては、下図の通りです。  
また、前年比、平残比が1000%以上の場合は、  
『999.99』の表示をしています。

		前年度の金額(実績)	
		0 円	0 円超(前年度実績あり)
今年度の 金 額	0 円	*****	0.00
	0 円超(今年度実績あり)	*****	999.99～0.01

## 保証実績月別推移表

(令和3年10月分)

### 保証承諾

(単位:百万円、%)

月	令和元年度			令和2年度			令和3年度		
	件数	金額	前年比	件数	金額	前年比	件数	金額	前年比
4月	211	2,026	120.68	1,466	44,149	2179.27	455	7,870	17.83
5月	210	2,020	68.52	1,705	42,182	2088.62	140	1,757	4.17
6月	257	4,003	133.64	1,531	22,362	558.57	188	2,557	11.43
7月	258	3,366	103.80	857	13,634	405.00	139	1,641	12.04
8月	231	2,819	81.51	675	10,863	385.36	123	1,466	13.50
9月	238	2,801	95.78	528	8,632	308.15	127	1,237	14.33
10月	224	2,670	97.35	378	5,181	194.00	272	2,899	55.96
11月	226	3,484	103.20	400	5,839	167.61			
12月	289	4,474	126.56	553	8,083	180.68			
1月	220	2,670	96.84	321	4,947	185.33			
2月	252	2,939	92.22	494	7,872	267.83			
3月	356	5,066	115.20	825	17,082	337.17			
合計	2,972	38,338	102.94	9,733	190,825	497.74	1,444	19,429	13.22

### 保証債務残高

(単位:百万円、%)

月	令和元年度			令和2年度			令和3年度		
	件数	金額	前年比	件数	金額	前年比	件数	金額	前年比
4月	11,382	109,299	95.42	11,227	122,609	112.18	15,499	235,410	192.00
5月	11,316	108,164	95.59	12,538	170,828	157.93	15,519	235,862	138.07
6月	11,286	107,933	95.53	13,566	193,809	179.56	15,448	235,109	121.31
7月	11,212	107,209	95.36	14,085	204,700	190.94	15,392	234,726	114.67
8月	11,171	106,952	95.23	14,338	210,853	197.15	15,362	233,885	110.92
9月	11,105	106,539	95.45	14,578	214,974	201.78	15,310	232,823	108.30
10月	11,033	105,843	95.55	14,715	217,075	205.09	15,350	232,777	107.23
11月	10,973	105,136	95.40	14,782	218,131	207.48			
12月	10,939	105,880	95.27	14,920	220,326	208.09			
1月	10,926	105,546	96.21	15,019	221,433	209.80			
2月	10,873	105,116	95.83	15,097	223,516	212.64			
3月	10,823	105,690	96.25	15,283	230,020	217.64			
平均	11,086	106,609	95.59	14,179	204,023	191.38			

### 代位弁済

(単位:百万円、%)

月	令和元年度			令和2年度			令和3年度		
	件数	金額	前年比	件数	金額	前年比	件数	金額	前年比
4月	2	0	3.88	2	2	927.01	9	128	5156.37
5月	9	70	45.10	15	87	124.38	5	54	61.47
6月	4	17	16.94	6	14	82.86	10	137	991.48
7月	30	374	554.26	8	187	50.09	5	69	37.12
8月	23	152	1461.24	3	71	46.57	6	19	26.93
9月	30	182	190.92	2	9	4.93	6	36	402.38
10月	17	145	390.76	5	88	60.61	2	27	30.77
11月	16	191	306.03	2	29	15.41			
12月	4	58	91.89	2	28	48.38			
1月	9	72	110.07	0	0	0.00			
2月	24	355	197.34	6	45	12.75			
3月	15	154	406.62	7	35	22.81			
合計	183	1,771	201.06	58	597	33.70	43	470	102.46

データの数字をご覧いただくにあたって

四捨五入のために個々の金額の合計が合計欄の金額にならない場合があります。

# 保証実績月別推移グラフ

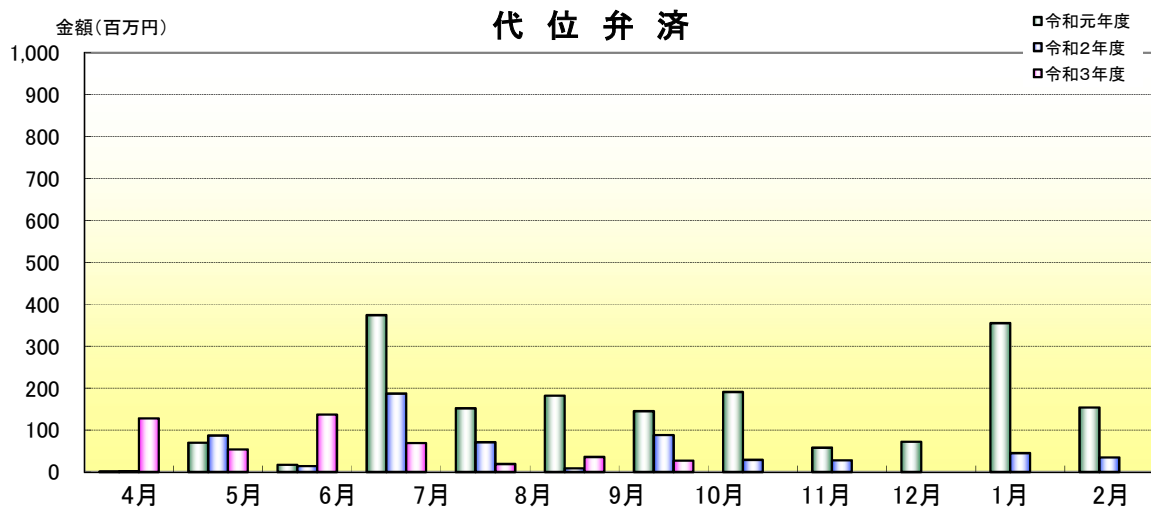
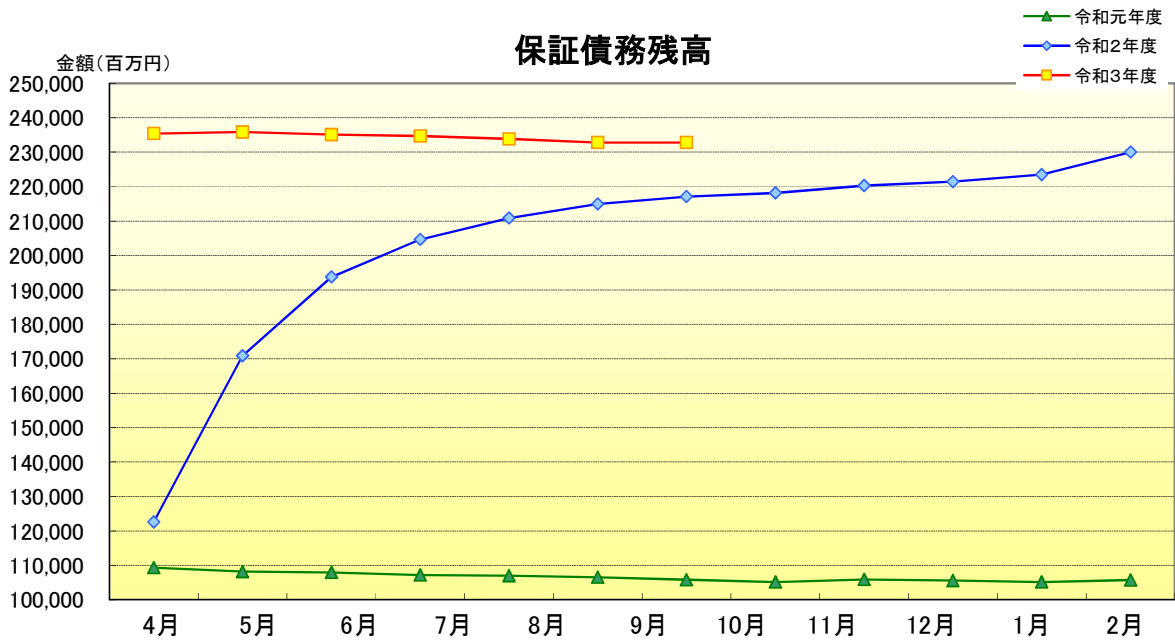
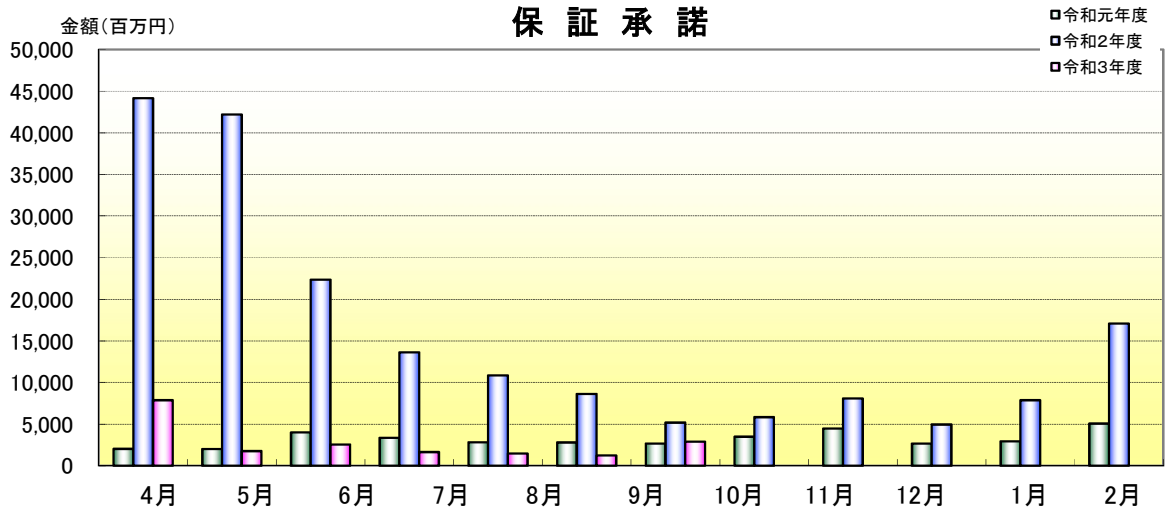

令和 3年10月

☆☆ 金融機関別 保証状況 ☆☆

(単位:千円, %)

	保 証 承 諾						保 証 債 務 残 高				代 位 弁 済				
	当 月		当 年 度 累 計				件 数	金 額	前年比	構成比	当 月		当 年 度 累 計		
	件 数	金 額	件 数	金 額	前年比	構成比					件 数	金 額	件 数	金 額	平残比
【都市銀行計】	0	0	0	0	*****	0.00	13	204,117	89.04	0.09	0	0	0	0	0.00
みずほ銀行	0	0	0	0	*****	0.00	4	103,016	86.03	0.04	0	0	0	0	0.00
りそな銀行	0	0	0	0	*****	0.00	0	0	*****	0.00	0	0	0	0	*****
三菱UFJ銀行	0	0	0	0	*****	0.00	9	101,101	92.32	0.04	0	0	0	0	0.00
【地方銀行計】	165	1,869,810	689	10,648,588	13.64	54.81	6,804	120,782,276	107.74	51.89	1	908	12	135,564	0.11
四国銀行	164	1,839,810	657	9,522,088	13.42	49.01	6,356	110,070,208	107.84	47.29	1	908	10	122,983	0.11
阿波銀行	0	0	2	13,500	0.47	0.07	147	3,907,005	102.07	1.68	0	0	0	0	0.00
百十四銀行	1	30,000	27	943,000	32.07	4.85	209	4,698,274	109.56	2.02	0	0	2	12,581	0.27
伊予銀行	0	0	3	170,000	13.31	0.87	92	2,106,789	109.33	0.91	0	0	0	0	0.00
【第二地方銀行計】	81	860,700	547	6,878,823	11.63	35.41	6,487	95,731,116	106.08	41.13	0	0	27	294,726	0.30
高知銀行	73	664,100	464	5,564,083	11.08	28.64	5,497	80,736,217	105.25	34.68	0	0	25	243,003	0.30
徳島大正銀行	0	0	30	599,040	18.67	3.08	279	6,079,637	130.23	2.61	0	0	2	51,723	0.86
香川銀行	3	29,000	15	219,800	13.29	1.13	174	2,534,792	104.98	1.09	0	0	0	0	0.00
愛媛銀行	5	167,600	38	495,900	12.15	2.55	537	6,380,470	98.89	2.74	0	0	0	0	0.00
【信用金庫計】	25	131,900	188	1,740,819	20.87	8.96	1,640	13,103,348	109.99	5.63	1	26,228	4	39,564	0.30
高知信用金庫	9	37,000	72	474,070	15.86	2.44	656	4,082,006	113.00	1.75	1	26,228	3	37,725	0.91
幡多信用金庫	16	94,900	116	1,266,749	23.67	6.52	984	9,021,342	108.68	3.88	0	0	1	1,839	0.02
信金中央金庫	0	0	0	0	*****	0.00	0	0	*****	0.00	0	0	0	0	*****
【信用組合計】	1	36,800	19	153,150	11.24	0.79	348	2,341,239	121.07	1.01	0	0	0	0	0.00
土佐信用組合	0	0	4	36,000	7.30	0.19	69	570,133	119.63	0.24	0	0	0	0	0.00
宿毛商銀信用組合	0	0	10	30,350	3.99	0.16	246	1,526,685	117.10	0.66	0	0	0	0	0.00
信用組合広島商銀	1	36,800	5	86,800	80.34	0.45	33	244,421	159.35	0.11	0	0	0	0	0.00
【労働金庫計】	0	0	0	0	*****	0.00	0	0	*****	0.00	0	0	0	0	*****
四国労働金庫	0	0	0	0	*****	0.00	0	0	*****	0.00	0	0	0	0	*****
【政府関係計】	0	0	1	7,200	*****	0.04	53	525,816	94.29	0.23	0	0	0	0	0.00
商工組合中央金庫	0	0	1	7,200	*****	0.04	53	525,816	94.29	0.23	0	0	0	0	0.00
農林中央金庫	0	0	0	0	*****	0.00	0	0	*****	0.00	0	0	0	0	*****
日本政策金融公庫	0	0	0	0	*****	0.00	0	0	*****	0.00	0	0	0	0	*****
【その他機関計】	0	0	0	0	*****	0.00	2	12,773	88.84	0.01	0	0	0	0	0.00
高知県信用農業協同組合連合会	0	0	0	0	*****	0.00	2	12,773	88.84	0.01	0	0	0	0	0.00
【農業協同組合計】	0	0	0	0	0.00	0.00	3	76,000	100.00	0.03	0	0	0	0	0.00
★ 総 合 計 ★	272	2,899,210	1,444	19,428,580	13.22	100.00	15,350	232,776,686	107.23	100.00	2	27,136	43	469,853	0.20

(注) 代理貸付分は委託側の金融機関に含まず

令和 3年10月

☆☆ 金融機関本支店別 保証状況 ☆☆

(単位:千円, %)

	保 証 承 諾						保 証 債 務 残 高				代 位 弁 済				
	当 月		当 年 度 累 計				件 数	金 額	前年比	構成比	当 月		当 年 度 累 計		
	件 数	金 額	件 数	金 額	前年比	構成比					件 数	金 額	件 数	金 額	平残比
【みずほ銀行】	0	0	0	0	*****	0.00	4	103,016	86.03	0.04	0	0	0	0	0.00
高松	0	0	0	0	*****	0.00	2	92,972	92.90	0.04	0	0	0	0	0.00
高知	0	0	0	0	*****	0.00	2	10,044	51.08	0.00	0	0	0	0	0.00
【りそな銀行】	0	0	0	0	*****	0.00	0	0	*****	0.00	0	0	0	0	*****
大阪営業部	0	0	0	0	*****	0.00	0	0	*****	0.00	0	0	0	0	*****
【三菱UFJ銀行】	0	0	0	0	*****	0.00	9	101,101	92.32	0.04	0	0	0	0	0.00
高松	0	0	0	0	*****	0.00	3	26,423	52.47	0.01	0	0	0	0	0.00
高松中央	0	0	0	0	*****	0.00	6	74,678	126.25	0.03	0	0	0	0	0.00
【四国銀行】	164	1,839,810	657	9,522,088	13.42	49.01	6,356	110,070,208	107.84	47.29	1	908	10	122,983	0.11
本店	7	56,500	23	357,800	5.39	1.84	330	9,327,233	108.70	4.01	0	0	5	65,746	0.71
三里	4	16,500	10	64,000	5.42	0.33	100	1,912,531	116.39	0.82	0	0	0	0	0.00
中央市場	4	40,000	6	66,000	7.62	0.34	69	1,609,936	111.49	0.69	0	0	0	0	0.00
木屋橋	14	213,000	54	864,896	13.29	4.45	530	9,884,966	103.75	4.25	0	0	0	0	0.00
卸団地	6	51,900	19	234,600	10.26	1.21	180	3,567,179	109.04	1.53	0	0	0	0	0.00
潮江	8	53,500	20	278,292	7.57	1.43	244	4,999,743	95.77	2.15	0	0	0	0	0.00
桂浜通	10	102,000	22	452,880	14.23	2.33	205	4,140,015	97.45	1.78	0	0	0	0	0.00
中央	1	5,000	6	79,100	4.78	0.41	139	2,234,564	100.22	0.96	0	0	2	17,848	0.79
帯屋町	4	33,000	13	123,600	9.96	0.64	122	1,873,598	101.56	0.80	0	0	0	0	0.00
よさこい咲都	10	125,200	32	330,700	6.73	1.70	400	7,173,466	108.15	3.08	0	0	0	0	0.00
宝町	1	10,000	3	14,500	9.35	0.07	37	343,962	135.34	0.15	0	0	0	0	0.00
万々	14	120,000	17	153,000	17.96	0.79	128	1,677,680	139.37	0.72	0	0	0	0	0.00
福井	1	1,590	5	13,590	1.78	0.07	76	1,038,857	111.41	0.45	0	0	0	0	0.00
上町	3	60,750	15	180,240	13.87	0.93	134	2,000,424	105.98	0.86	0	0	0	0	0.00
神田	7	54,500	15	159,000	11.46	0.82	139	1,963,741	106.24	0.84	0	0	0	0	0.00
鴨田	1	10,000	4	39,000	12.93	0.20	39	507,337	97.14	0.22	0	0	0	0	0.00
旭	10	101,000	23	178,300	20.61	0.92	144	1,478,100	104.30	0.63	1	908	1	908	0.06
朝倉	6	22,500	20	125,840	7.52	0.65	209	2,820,684	131.76	1.21	0	0	0	0	0.00
朝倉南	1	25,500	7	47,000	11.84	0.24	2	20,000	3.45	0.01	0	0	0	0	0.00
高須	8	76,600	31	492,300	17.46	2.53	189	4,123,068	115.50	1.77	0	0	1	3,151	0.08
大津	2	22,200	7	98,900	3.34	0.51	133	3,131,439	107.20	1.35	0	0	0	0	0.00
一宮	0	0	0	0	0.00	0.00	0	0	*****	0.00	0	0	0	0	*****
甲浦	0	0	2	23,000	19.01	0.12	23	232,723	122.74	0.10	0	0	0	0	0.00
室戸	1	32,000	6	65,250	8.71	0.34	76	1,559,283	114.02	0.67	0	0	0	0	0.00

(注) 代理貸付分は委託側の金融機関に含まず

令和 3年10月

☆☆ 金融機関本支店別 保証状況 ☆☆

(単位:千円, %)

	保 証 承 諾						保 証 債 務 残 高				代 位 弁 済				
	当 月		当 年 度 累 計				件 数	金 額	前年比	構 成 比	当 月		当 年 度 累 計		
	件 数	金 額	件 数	金 額	前年比	構 成 比					件 数	金 額	件 数	金 額	平 残 比
田野	2	16,700	20	204,162	14.87	1.05	122	1,777,615	105.26	0.76	0	0	1	35,330	1.95
安芸	3	83,020	21	201,010	14.63	1.03	229	2,332,953	93.35	1.00	0	0	0	0	0.00
赤岡	0	0	14	193,852	24.22	1.00	105	1,388,516	127.90	0.60	0	0	0	0	0.00
野市	1	9,800	13	229,100	19.66	1.18	116	1,578,759	119.30	0.68	0	0	0	0	0.00
南国	6	28,000	35	760,200	24.41	3.91	249	5,429,834	121.49	2.33	0	0	0	0	0.00
南国南	2	15,000	6	140,000	59.32	0.72	38	464,912	171.37	0.20	0	0	0	0	0.00
香長	4	26,100	14	193,300	22.16	0.99	59	1,210,484	107.54	0.52	0	0	0	0	0.00
山田	0	0	7	103,996	9.82	0.54	135	1,640,178	111.28	0.70	0	0	0	0	0.00
本山	0	0	4	62,000	34.07	0.32	57	671,870	126.71	0.29	0	0	0	0	0.00
伊野	2	13,000	13	291,000	26.07	1.50	140	2,657,703	120.26	1.14	0	0	0	0	0.00
弘岡	0	0	4	12,800	5.77	0.07	61	473,088	96.70	0.20	0	0	0	0	0.00
高岡	3	10,000	12	134,390	10.35	0.69	158	2,382,729	98.84	1.02	0	0	0	0	0.00
佐川	1	60,000	10	200,000	20.81	1.03	96	1,607,944	110.08	0.69	0	0	0	0	0.00
越知	0	0	12	261,460	31.99	1.35	90	1,483,020	123.16	0.64	0	0	0	0	0.00
須崎東	0	0	12	121,900	9.74	0.63	102	1,815,294	104.33	0.78	0	0	0	0	0.00
須崎	3	61,950	27	534,350	26.96	2.75	265	4,192,910	111.41	1.80	0	0	0	0	0.00
窪川	0	0	7	143,180	11.20	0.74	107	1,913,518	103.85	0.82	0	0	0	0	0.00
中村	9	188,000	33	593,600	25.61	3.06	303	4,197,689	105.17	1.80	0	0	0	0	0.00
宿毛	1	20,000	15	396,500	19.48	2.04	162	3,160,838	100.99	1.36	0	0	0	0	0.00
清水	4	75,000	18	303,500	31.55	1.56	109	1,873,914	107.53	0.81	0	0	0	0	0.00
松山	0	0	0	0	*****	0.00	1	78,355	92.17	0.03	0	0	0	0	0.00
四国中央	0	0	0	0	*****	0.00	2	70,000	*****	0.03	0	0	0	0	0.00
大阪	0	0	0	0	0.00	0.00	2	47,559	94.56	0.02	0	0	0	0	0.00
【阿波銀行】	0	0	2	13,500	0.47	0.07	147	3,907,005	102.07	1.68	0	0	0	0	0.00
【百十四銀行】	1	30,000	27	943,000	32.07	4.85	209	4,698,274	109.56	2.02	0	0	2	12,581	0.27
高知	0	0	15	545,000	25.06	2.81	142	3,249,148	105.77	1.40	0	0	2	12,581	0.39
伊野	1	30,000	12	398,000	51.99	2.05	67	1,449,126	119.14	0.62	0	0	0	0	0.00
【伊予銀行】	0	0	3	170,000	13.31	0.87	92	2,106,789	109.33	0.91	0	0	0	0	0.00
愛南	0	0	0	0	*****	0.00	3	42,847	97.31	0.02	0	0	0	0	0.00
高知	0	0	3	170,000	13.31	0.87	89	2,063,942	109.61	0.89	0	0	0	0	0.00
【高知銀行】	73	664,100	464	5,564,083	11.08	28.64	5,497	80,736,217	105.25	34.68	0	0	25	243,003	0.30
本店	10	83,200	28	274,700	5.47	1.41	276	7,363,463	111.92	3.16	0	0	0	0	0.00
高須	1	3,000	14	88,060	3.62	0.45	209	3,513,999	106.84	1.51	0	0	0	0	0.00

(注) 代理貸付分は委託側の金融機関に含まず

令和 3年10月

☆☆ 金融機関本支店別 保証状況 ☆☆

(単位:千円, %)

	保 証 承 諾						保 証 債 務 残 高				代 位 弁 済				
	当 月		当 年 度 累 計				件 数	金 額	前年比	構成比	当 月		当 年 度 累 計		
	件 数	金 額	件 数	金 額	前年比	構成比					件 数	金 額	件 数	金 額	平残比
一宮	1	10,000	7	93,000	4.60	0.48	131	2,374,883	107.15	1.02	0	0	0	0	0.00
ちより街	3	21,100	16	155,200	8.05	0.80	175	2,608,374	103.65	1.12	0	0	1	10,247	0.39
中央市場	4	35,500	7	111,250	10.23	0.57	71	1,512,221	111.29	0.65	0	0	0	0	0.00
東	1	25,000	9	70,473	6.80	0.36	111	1,634,938	105.20	0.70	0	0	0	0	0.00
長浜	0	0	4	88,687	5.60	0.46	125	2,524,612	109.31	1.08	0	0	0	0	0.00
南	1	12,000	15	270,200	16.82	1.39	199	2,987,985	103.93	1.28	0	0	0	0	0.00
北	4	135,600	6	154,100	21.76	0.79	90	1,356,741	103.87	0.58	0	0	0	0	0.00
久万川橋	2	8,000	14	223,000	15.82	1.15	165	2,157,527	113.88	0.93	0	0	0	0	0.00
本町	1	15,000	14	259,880	25.38	1.34	175	2,736,095	99.06	1.18	0	0	0	0	0.00
万々	1	17,000	12	87,600	10.36	0.45	94	1,082,442	95.52	0.47	0	0	0	0	0.00
西	1	3,000	13	94,000	6.26	0.48	192	2,615,403	99.86	1.12	0	0	0	0	0.00
帯屋町	13	119,000	29	469,325	24.47	2.42	187	3,133,774	106.03	1.35	0	0	0	0	0.00
竹島	3	14,000	12	86,000	7.65	0.44	130	1,939,420	96.27	0.83	0	0	0	0	0.00
御座	1	10,000	17	245,000	23.42	1.26	146	1,986,756	108.30	0.85	0	0	0	0	0.00
福井	0	0	14	173,600	11.32	0.89	150	2,140,081	102.61	0.92	0	0	0	0	0.00
東久万	0	0	5	42,200	10.10	0.22	83	923,258	119.69	0.40	0	0	0	0	0.00
三里	4	36,000	9	92,000	14.27	0.47	75	980,319	107.90	0.42	0	0	0	0	0.00
神田	0	0	4	29,500	5.11	0.15	86	916,008	133.65	0.39	0	0	0	0	0.00
薊野	0	0	13	111,800	33.40	0.58	87	800,842	109.42	0.34	0	0	3	23,745	2.91
大津	2	5,000	11	115,700	8.62	0.60	108	1,583,146	92.49	0.68	0	0	4	52,636	3.29
朝倉	0	0	13	155,400	11.57	0.80	113	1,794,033	103.67	0.77	0	0	0	0	0.00
朝倉南	3	16,500	9	103,900	21.98	0.53	69	643,070	104.62	0.28	0	0	0	0	0.00
梅田橋	0	0	0	0	0.00	0.00	1	40,000	133.33	0.02	0	0	0	0	0.00
針木	1	3,000	3	49,000	9.05	0.25	55	740,838	99.84	0.32	0	0	2	10,337	1.36
横浜ニュータウン	0	0	0	0	0.00	0.00	4	12,174	95.27	0.01	0	0	0	0	0.00
室戸	2	5,450	11	127,300	17.31	0.66	104	1,650,789	108.97	0.71	0	0	0	0	0.00
吉良川	0	0	1	18,000	24.86	0.09	15	128,672	115.38	0.06	0	0	0	0	0.00
中芸	0	0	4	70,000	5.91	0.36	96	1,867,456	126.18	0.80	0	0	0	0	0.00
安芸	0	0	4	30,100	6.87	0.15	106	882,127	98.25	0.38	0	0	0	0	0.00
赤岡	0	0	3	51,000	9.01	0.26	60	723,214	113.46	0.31	0	0	0	0	0.00
野市	5	21,200	7	28,700	5.69	0.15	109	847,888	95.91	0.36	0	0	0	0	0.00
後免	0	0	7	73,560	11.81	0.38	119	1,452,713	106.00	0.62	0	0	6	119,890	8.06
南国	1	10,000	6	35,000	2.51	0.18	129	2,441,348	90.00	1.05	0	0	0	0	0.00

(注) 代理貸付分は委託側の金融機関に含みます

令和 3年10月

☆☆ 金融機関本支店別 保証状況 ☆☆

(単位:千円, %)

	保 証 承 諾						保 証 債 務 残 高				代 位 弁 済				
	当 月		当 年 度 累 計				件 数	金 額	前年比	構 成 比	当 月		当 年 度 累 計		
	件 数	金 額	件 数	金 額	前年比	構 成 比					件 数	金 額	件 数	金 額	平 残 比
十市	1	730	5	7,655	7.40	0.04	26	142,607	102.02	0.06	0	0	0	0	0.00
山田	2	2,500	8	64,500	7.19	0.33	112	1,181,881	101.66	0.51	0	0	5	11,174	0.93
嶺北	0	0	2	4,000	2.34	0.02	51	547,578	107.16	0.24	0	0	0	0	0.00
豊永	0	0	2	12,400	3.71	0.06	54	521,220	105.28	0.22	0	0	0	0	0.00
春野	1	8,000	11	78,000	24.45	0.40	51	532,837	116.01	0.23	0	0	0	0	0.00
伊野	1	14,000	6	77,000	13.38	0.40	106	1,150,596	112.00	0.49	0	0	0	0	0.00
高岡	0	0	12	109,000	11.23	0.56	121	1,633,923	95.65	0.70	0	0	0	0	0.00
宇佐	0	0	0	0	0.00	0.00	2	80,000	114.29	0.03	0	0	0	0	0.00
佐川	1	2,820	9	108,220	22.14	0.56	75	727,174	118.79	0.31	0	0	0	0	0.00
越知	0	0	7	48,330	10.05	0.25	65	990,797	102.94	0.43	0	0	0	0	0.00
池川	0	0	2	36,800	5.46	0.19	69	1,096,095	107.78	0.47	0	0	0	0	0.00
須崎東	0	0	8	147,000	19.27	0.76	90	1,248,879	118.65	0.54	0	0	0	0	0.00
須崎	0	0	6	68,259	28.24	0.35	64	561,078	92.36	0.24	0	0	1	156	0.03
梶原	0	0	3	18,000	6.77	0.09	35	474,962	113.81	0.20	0	0	0	0	0.00
窪川	0	0	14	405,684	25.68	2.09	117	2,308,208	114.50	0.99	0	0	0	0	0.00
大正	0	0	5	39,000	6.03	0.20	57	941,836	93.07	0.40	0	0	0	0	0.00
佐賀	0	0	5	31,500	25.44	0.16	37	200,326	88.23	0.09	0	0	0	0	0.00
中村	1	15,000	11	154,000	15.49	0.79	136	1,667,120	96.10	0.72	0	0	0	0	0.00
宿毛	1	12,500	5	49,500	5.86	0.25	98	1,297,373	101.88	0.56	0	0	3	14,818	1.12
清水	0	0	2	28,000	5.10	0.14	79	1,023,399	101.11	0.44	0	0	0	0	0.00
高松	0	0	0	0	*****	0.00	1	11,116	89.91	0.00	0	0	0	0	0.00
大阪	0	0	0	0	*****	0.00	4	230,604	89.81	0.10	0	0	0	0	0.00
岡山	0	0	0	0	0.00	0.00	1	40,000	100.00	0.02	0	0	0	0	0.00
東京	0	0	0	0	0.00	0.00	1	30,000	100.00	0.01	0	0	0	0	0.00
【徳島大正銀行】	0	0	30	599,040	18.67	3.08	279	6,079,637	130.23	2.61	0	0	2	51,723	0.86
【香川銀行】	3	29,000	15	219,800	13.29	1.13	174	2,534,792	104.98	1.09	0	0	0	0	0.00
【愛媛銀行】	5	167,600	38	495,900	12.15	2.55	537	6,380,470	98.89	2.74	0	0	0	0	0.00
本店	0	0	0	0	*****	0.00	2	20,903	77.14	0.01	0	0	0	0	0.00
西条	0	0	0	0	*****	0.00	1	9,165	*****	0.00	0	0	0	0	0.00
高知	1	50,000	16	212,500	11.47	1.09	216	3,072,745	94.15	1.32	0	0	0	0	0.00
上町	0	0	0	0	0.00	0.00	4	58,153	97.58	0.02	0	0	0	0	0.00
山田	0	0	7	32,500	4.43	0.17	109	991,585	110.21	0.43	0	0	0	0	0.00
高岡	2	14,000	4	36,500	4.91	0.19	62	1,069,928	108.98	0.46	0	0	0	0	0.00

(注) 代理貸付分は委託側の金融機関に含みます



令和 3年10月

☆☆ 金融機関本支店別 保証状況 ☆☆

(単位:千円, %)

	保 証 承 諾						保 証 債 務 残 高				代 位 弁 済				
	当 月		当 年 度 累 計				件 数	金 額	前年比	構成比	当 月		当 年 度 累 計		
	件 数	金 額	件 数	金 額	前年比	構成比					件 数	金 額	件 数	金 額	平残比
中村	0	0	5	45,800	9.13	0.24	92	737,265	94.49	0.32	0	0	0	0	0.00
宿毛	2	103,600	6	168,600	76.64	0.87	51	420,727	95.59	0.18	0	0	0	0	0.00
【高知信用金庫】	9	37,000	72	474,070	15.86	2.44	656	4,082,006	113.00	1.75	1	26,228	3	37,725	0.91
本店	2	4,000	11	56,440	10.46	0.29	102	874,949	142.24	0.38	0	0	0	0	0.00
上街	0	0	2	2,000	5.19	0.01	20	63,323	67.98	0.03	0	0	0	0	0.00
下街	2	11,000	4	56,400	24.77	0.29	38	307,879	105.16	0.13	0	0	0	0	0.00
潮江	1	2,000	3	21,000	12.44	0.11	34	256,232	152.91	0.11	0	0	0	0	0.00
潮江南	0	0	1	1,000	1.87	0.01	0	0	0.00	0.00	0	0	0	0	0.00
万々みかづき	0	0	1	1,000	1.19	0.01	22	113,246	127.44	0.05	0	0	0	0	0.00
旭	0	0	4	22,900	36.64	0.12	24	96,655	130.05	0.04	0	0	0	0	0.00
金田	1	2,000	2	10,260	24.84	0.05	8	53,838	101.20	0.02	0	0	0	0	0.00
瀬戸	1	2,000	3	8,500	25.99	0.04	30	76,769	114.97	0.03	0	0	0	0	0.00
三里	0	0	2	11,900	23.33	0.06	16	82,744	114.66	0.04	0	0	0	0	0.00
高須	0	0	1	5,000	14.29	0.03	23	92,079	143.96	0.04	0	0	0	0	0.00
薊野	0	0	10	37,680	21.59	0.19	33	214,459	137.76	0.09	0	0	0	0	0.00
神田	1	6,000	3	12,000	15.35	0.06	23	105,002	97.32	0.05	0	0	0	0	0.00
横内	0	0	0	0	0.00	0.00	0	0	0.00	0.00	0	0	0	0	****
朝倉	0	0	4	22,000	56.41	0.11	18	116,365	204.59	0.05	0	0	0	0	0.00
室戸	0	0	2	4,500	12.46	0.02	11	39,551	99.28	0.02	0	0	0	0	0.00
奈半利	0	0	1	5,400	6.38	0.03	20	98,924	90.79	0.04	0	0	0	0	0.00
安芸	0	0	2	6,800	5.82	0.03	25	176,842	140.62	0.08	0	0	0	0	0.00
野市	0	0	0	0	0.00	0.00	12	32,108	134.18	0.01	0	0	1	1,087	3.20
南国	0	0	0	0	0.00	0.00	19	64,733	103.93	0.03	0	0	0	0	0.00
山田	0	0	0	0	0.00	0.00	20	74,821	122.18	0.03	0	0	0	0	0.00
伊野	1	10,000	3	80,000	48.49	0.41	19	273,018	141.08	0.12	0	0	0	0	0.00
高岡	0	0	2	4,080	11.75	0.02	18	44,763	102.60	0.02	0	0	0	0	0.00
佐川	0	0	4	17,500	22.88	0.09	19	100,310	115.86	0.04	0	0	0	0	0.00
須崎つのやま	0	0	3	67,000	21.56	0.34	46	473,789	163.87	0.20	1	26,228	1	26,228	5.23
久礼	0	0	0	0	0.00	0.00	19	94,125	99.09	0.04	0	0	0	0	0.00
四万十町	0	0	3	19,710	40.22	0.10	20	132,664	151.85	0.06	0	0	0	0	0.00
中村	0	0	0	0	0.00	0.00	8	11,325	100.53	0.00	0	0	0	0	0.00
清水	0	0	1	1,000	14.93	0.01	9	11,494	54.14	0.00	0	0	1	10,410	63.76
【幡多信用金庫】	16	94,900	116	1,266,749	23.67	6.52	984	9,021,342	108.68	3.88	0	0	1	1,839	0.02

(注) 代理貸付分は委託側の金融機関に含みます

令和 3年10月

☆☆ 金融機関本支店別 保証状況 ☆☆

(単位:千円, %)

	保 証 承 諾						保 証 債 務 残 高				代 位 弁 済				
	当 月		当 年 度 累 計				件 数	金 額	前年比	構成比	当 月		当 年 度 累 計		
	件 数	金 額	件 数	金 額	前年比	構成比					件 数	金 額	件 数	金 額	平残比
本店	4	31,000	18	194,961	21.08	1.00	171	1,805,756	102.31	0.78	0	0	0	0	0.00
高知	2	5,000	26	483,908	44.98	2.49	122	1,876,963	130.97	0.81	0	0	0	0	0.00
万々	0	0	8	55,900	10.79	0.29	73	555,782	103.22	0.24	0	0	0	0	0.00
神田	3	15,000	11	68,100	34.19	0.35	78	384,255	107.71	0.17	0	0	0	0	0.00
具同	1	2,000	6	24,000	5.09	0.12	85	601,320	98.40	0.26	0	0	1	1,839	0.30
下田	0	0	2	59,600	88.96	0.31	12	133,628	151.23	0.06	0	0	0	0	0.00
入野	0	0	7	55,000	71.90	0.28	58	241,986	130.13	0.10	0	0	0	0	0.00
佐賀	1	3,000	1	3,000	28.57	0.02	23	48,603	89.76	0.02	0	0	0	0	0.00
川崎	0	0	3	9,660	8.53	0.05	28	183,930	123.60	0.08	0	0	0	0	0.00
宿毛	2	15,000	10	91,050	11.65	0.47	101	1,179,341	95.56	0.51	0	0	0	0	0.00
平田	1	16,000	5	46,000	24.47	0.24	51	465,831	96.68	0.20	0	0	0	0	0.00
弘見	0	0	2	17,470	18.43	0.09	55	265,068	106.36	0.11	0	0	0	0	0.00
清水	1	4,900	8	41,500	14.12	0.21	74	572,636	98.32	0.25	0	0	0	0	0.00
南国	1	3,000	9	116,600	21.76	0.60	53	706,244	123.55	0.30	0	0	0	0	0.00
【信金中央金庫】	0	0	0	0	*****	0.00	0	0	*****	0.00	0	0	0	0	*****
【土佐信用組合】	0	0	4	36,000	7.30	0.19	69	570,133	119.63	0.24	0	0	0	0	0.00
本店	0	0	2	33,000	7.85	0.17	49	456,364	113.98	0.20	0	0	0	0	0.00
宇佐	0	0	2	3,000	4.13	0.02	20	113,769	149.30	0.05	0	0	0	0	0.00
【宿毛商銀信用組合】	0	0	10	30,350	3.99	0.16	246	1,526,685	117.10	0.66	0	0	0	0	0.00
本店	0	0	0	0	0.00	0.00	30	188,923	121.93	0.08	0	0	0	0	0.00
宿毛	0	0	10	30,350	4.49	0.16	216	1,337,762	116.45	0.57	0	0	0	0	0.00
【信用組合広島商銀】	1	36,800	5	86,800	80.34	0.45	33	244,421	159.35	0.11	0	0	0	0	0.00
【四国労働金庫】	0	0	0	0	*****	0.00	0	0	*****	0.00	0	0	0	0	*****
【商工組合中央金庫】	0	0	1	7,200	*****	0.04	53	525,816	94.29	0.23	0	0	0	0	0.00
松山	0	0	0	0	*****	0.00	1	2,373	20.29	0.00	0	0	0	0	0.00
高知	0	0	1	7,200	*****	0.04	52	523,444	95.87	0.22	0	0	0	0	0.00
【農林中央金庫】	0	0	0	0	*****	0.00	0	0	*****	0.00	0	0	0	0	*****
【高知県信用農業協同組合連合会】	0	0	0	0	*****	0.00	2	12,773	88.84	0.01	0	0	0	0	0.00
【高知県農業協同組合】	0	0	0	0	0.00	0.00	3	76,000	100.00	0.03	0	0	0	0	0.00
【高知市農業協同組合】	0	0	0	0	*****	0.00	0	0	*****	0.00	0	0	0	0	*****
【土佐くろしお農業協同組合】	0	0	0	0	*****	0.00	0	0	*****	0.00	0	0	0	0	*****
★ 総 合 計 ★	272	2,899,210	1,444	19,428,580	13.22	100.00	15,350	232,776,686	107.23	100.00	2	27,136	43	469,853	0.20

(注) 代理貸付分は委託側の金融機関に含みます

令和 3年10月

☆☆ 市町村別 保証状況 ☆☆

(単位:千円, %)

	保 証 承 諾						保 証 債 務 残 高				代 位 弁 済				
	当 月		当 年 度 累 計				件 数	金 額	前年比	構成比	当 月		当 年 度 累 計		
	件 数	金 額	件 数	金 額	前年比	構成比					件 数	金 額	件 数	金 額	平残比
【市 計】	259	2,667,740	1,253	16,484,442	12.62	84.85	13,213	203,874,198	106.86	87.58	1	908	38	384,550	0.19
高知市	201	1,890,840	832	10,395,131	11.53	53.50	8,340	137,987,197	106.87	59.28	1	908	19	214,929	0.15
室戸市	2	35,000	20	302,100	18.37	1.55	207	3,518,750	111.30	1.51	0	0	0	0	0.00
安芸市	3	83,020	26	344,520	15.81	1.77	331	3,454,106	95.95	1.48	0	0	0	0	0.00
南国市	8	72,730	86	1,454,415	13.93	7.49	893	15,437,230	108.97	6.63	0	0	6	119,890	0.78
土佐市	4	20,000	35	456,270	10.63	2.35	464	6,913,464	104.73	2.97	0	0	0	0	0.00
須崎市	3	64,450	38	629,209	15.76	3.24	453	7,020,013	111.92	3.02	0	0	1	156	0.00
宿毛市	8	177,100	46	857,500	18.40	4.41	619	7,588,131	102.41	3.26	0	0	3	14,818	0.19
土佐清水市	4	39,900	28	287,500	16.62	1.48	276	3,335,459	103.10	1.43	0	0	1	10,410	0.31
四万十市	15	236,000	80	1,084,121	20.91	5.58	812	9,142,894	104.58	3.93	0	0	1	1,839	0.02
香南市	7	41,200	38	476,480	12.52	2.45	447	5,491,341	113.94	2.36	0	0	1	1,087	0.02
香美市	4	7,500	24	197,196	7.85	1.01	371	3,985,613	108.76	1.71	0	0	6	21,421	0.53
【安芸郡計】	5	41,150	31	317,884	10.97	1.64	309	4,346,864	111.26	1.87	0	0	4	59,075	1.34
東洋町	1	2,450	4	29,850	14.93	0.15	32	332,892	118.80	0.14	0	0	0	0	0.00
奈半利町	1	12,000	7	60,600	8.63	0.31	76	1,071,642	115.02	0.46	0	0	0	0	0.00
田野町	0	0	9	66,662	7.66	0.34	82	1,236,970	112.90	0.53	0	0	0	0	0.00
安田町	2	11,700	3	15,700	4.67	0.08	31	466,014	99.77	0.20	0	0	4	59,075	11.74
北川村	1	15,000	3	59,700	38.92	0.31	20	168,652	115.87	0.07	0	0	0	0	0.00
馬路村	0	0	2	47,000	15.21	0.24	14	401,972	116.87	0.17	0	0	0	0	0.00
芸西村	0	0	3	38,372	11.70	0.20	54	668,723	104.02	0.29	0	0	0	0	0.00
【長岡郡計】	0	0	10	158,400	25.06	0.82	128	1,483,384	110.11	0.64	0	0	0	0	0.00
本山町	0	0	5	60,000	75.00	0.31	48	540,127	123.02	0.23	0	0	0	0	0.00
大豊町	0	0	5	98,400	17.82	0.51	80	943,257	103.86	0.41	0	0	0	0	0.00
【土佐郡計】	0	0	1	5,000	1.43	0.03	59	778,582	107.36	0.33	0	0	0	0	0.00
土佐町	0	0	1	5,000	1.62	0.03	58	718,582	104.87	0.31	0	0	0	0	0.00
大川村	0	0	0	0	0.00	0.00	1	60,000	150.00	0.03	0	0	0	0	0.00
【吾川郡計】	3	27,000	33	670,000	18.75	3.45	432	6,805,396	114.53	2.92	0	0	0	0	0.00
いの町	3	27,000	31	633,200	23.16	3.26	339	5,397,241	116.64	2.32	0	0	0	0	0.00
仁淀川町	0	0	2	36,800	4.39	0.19	93	1,408,155	107.09	0.60	0	0	0	0	0.00
【高岡郡計】	3	64,320	94	1,526,384	18.99	7.86	905	13,220,564	108.75	5.68	1	26,228	1	26,228	0.20
佐川町	2	62,820	23	315,250	21.56	1.62	161	1,990,883	108.70	0.86	0	0	0	0	0.00
越知町	0	0	18	239,260	26.34	1.23	125	1,774,701	119.36	0.76	0	0	0	0	0.00
中土佐町	1	1,500	7	81,500	18.51	0.42	90	872,824	98.92	0.37	0	0	0	0	0.00

令和 3年10月

☆☆ 市町村別 保証状況 ☆☆

(単位:千円, %)

	保 証 承 諾						保 証 債 務 残 高				代 位 弁 済				
	当 月		当 年 度 累 計				件 数	金 額	前年比	構 成 比	当 月		当 年 度 累 計		
	件 数	金 額	件 数	金 額	前年比	構 成 比					件 数	金 額	件 数	金 額	平 残 比
禰原町	0	0	2	13,000	6.14	0.07	26	349,212	105.26	0.15	0	0	0	0	0.00
日高村	0	0	4	119,000	16.41	0.61	110	1,556,029	114.76	0.67	0	0	0	0	0.00
津野町	0	0	12	225,800	37.18	1.16	86	1,233,919	107.15	0.53	1	26,228	1	26,228	2.09
四万十町	0	0	28	532,574	14.46	2.74	307	5,442,996	106.37	2.34	0	0	0	0	0.00
【幡多郡計】	1	3,000	21	170,470	18.71	0.88	293	2,013,686	102.22	0.87	0	0	0	0	0.00
大月町	0	0	4	33,970	22.02	0.17	77	407,002	110.82	0.17	0	0	0	0	0.00
三原村	0	0	1	10,000	13.70	0.05	20	254,097	96.82	0.11	0	0	0	0	0.00
黒潮町	1	3,000	16	126,500	18.50	0.65	196	1,352,587	100.93	0.58	0	0	0	0	0.00
【県外等計】	1	96,000	1	96,000	****	0.49	11	254,011	109.20	0.11	0	0	0	0	0.00
★ 総 合 計 ★	272	2,899,210	1,444	19,428,580	13.22	100.00	15,350	232,776,686	107.23	100.00	2	27,136	43	469,853	0.20

令和 3年10月

☆☆ 業種別 保証状況 ☆☆

(単位:千円, %)

	保 証 承 諾						保 証 債 務 残 高				代 位 弁 済				
	当 月		当 年 度 累 計				件 数	金 額	前年比	構 成 比	当 月		当 年 度 累 計		
	件 数	金 額	件 数	金 額	前年比	構 成 比					件 数	金 額	件 数	金 額	平 残 比
製造業	26	363,850	201	3,397,450	14.40	17.49	2,117	37,442,103	108.28	16.08	0	0	7	23,480	0.06
食料品工業	7	115,500	51	652,800	10.76	3.36	514	9,255,151	100.58	3.98	0	0	0	0	0.00
繊維品工業	0	0	1	10,000	2.57	0.05	66	758,681	108.62	0.33	0	0	0	0	0.00
木材・木製品工業	0	0	14	449,000	30.79	2.31	162	2,931,378	112.50	1.26	0	0	0	0	0.00
家具・建具工業	1	3,000	4	26,200	4.12	0.13	62	980,905	103.15	0.42	0	0	0	0	0.00
紙工業	0	0	7	323,300	29.91	1.66	56	1,759,669	117.17	0.76	0	0	0	0	0.00
製版・製本業	0	0	0	0	*****	0.00	2	1,721	70.85	0.00	0	0	0	0	0.00
化学工業	2	106,000	6	246,000	69.99	1.27	31	1,011,888	115.00	0.43	0	0	0	0	0.00
石油・石炭製品工業	0	0	0	0	0.00	0.00	3	145,656	99.31	0.06	0	0	0	0	0.00
ゴム・プラスチック工業	0	0	2	30,000	5.66	0.15	23	813,663	97.16	0.35	0	0	0	0	0.00
ゴム製品製造業	0	0	0	0	0.00	0.00	2	37,212	94.67	0.02	0	0	0	0	0.00
皮革工業	0	0	0	0	0.00	0.00	2	2,725	181.67	0.00	0	0	0	0	0.00
窯業	0	0	6	106,500	9.68	0.55	92	2,023,285	118.89	0.87	0	0	0	0	0.00
機械工業	4	35,000	25	707,000	16.79	3.64	258	6,280,066	108.38	2.70	0	0	0	0	0.00
電気機器工業	1	10,000	2	30,000	9.68	0.15	31	649,950	100.24	0.28	0	0	0	0	0.00
車両工業	0	0	1	5,000	6.67	0.03	9	89,416	111.14	0.04	0	0	0	0	0.00
船舶工業	1	10,000	5	51,000	5.35	0.26	60	1,369,510	120.41	0.59	0	0	0	0	0.00
金属工業	5	57,000	21	415,900	16.77	2.14	174	3,641,591	112.95	1.56	0	0	0	0	0.00
ソフトウェア業	1	10,000	4	76,000	12.94	0.39	67	1,139,726	114.51	0.49	0	0	0	0	0.00
情報処理サービス業	0	0	0	0	0.00	0.00	4	56,552	95.77	0.02	0	0	0	0	0.00
その他の工業	4	17,350	47	243,550	8.27	1.25	454	4,206,462	111.00	1.81	0	0	7	23,480	0.56
農林漁業	0	0	5	25,200	14.09	0.13	45	286,896	101.46	0.12	0	0	0	0	0.00
木材伐出業	0	0	2	63,000	15.53	0.32	44	500,389	105.36	0.21	0	0	0	0	0.00
鉱業	0	0	0	0	*****	0.00	0	0	*****	0.00	0	0	0	0	*****
土石採取業	1	10,000	4	60,800	135.11	0.31	15	190,122	120.91	0.08	0	0	0	0	0.00
建設業	67	675,420	373	4,524,380	15.48	23.29	3,116	47,313,600	109.82	20.33	1	26,228	8	137,182	0.29
卸売業	26	258,230	137	2,165,887	10.07	11.15	1,543	31,817,188	108.29	13.67	0	0	1	3,151	0.01
小売業	27	295,950	182	2,291,790	10.89	11.80	2,506	33,372,282	103.92	14.34	0	0	5	24,756	0.07
飲食店	31	220,450	106	1,026,516	11.02	5.28	1,376	12,680,922	108.48	5.45	0	0	19	259,720	2.04
運送業	13	93,800	49	674,829	8.60	3.47	606	11,866,479	111.53	5.10	0	0	0	0	0.00
貨物運送取扱業	0	0	0	0	*****	0.00	0	0	*****	0.00	0	0	0	0	*****
倉庫業	0	0	0	0	0.00	0.00	3	13,215	95.41	0.01	0	0	0	0	0.00
物品預り・駐車場業	0	0	0	0	0.00	0.00	11	122,634	80.42	0.05	0	0	0	0	0.00

令和 3年10月

☆☆ 業種別 保証状況 ☆☆

(単位:千円, %)

	保 証 承 諾						保 証 債 務 残 高				代 位 弁 済				
	当 月		当 年 度 累 計				件 数	金 額	前年比	構成比	当 月		当 年 度 累 計		
	件 数	金 額	件 数	金 額	前年比	構成比					件 数	金 額	件 数	金 額	平残比
印刷業	3	17,000	7	95,000	9.14	0.49	121	1,996,082	104.89	0.86	0	0	0	0	0.00
出版業	0	0	0	0	0.00	0.00	9	177,563	94.03	0.08	0	0	0	0	0.00
旅行業	0	0	0	0	0.00	0.00	6	18,443	88.91	0.01	0	0	0	0	0.00
サービス業	54	677,220	279	3,633,250	12.92	18.70	2,946	43,266,488	105.68	18.59	1	908	3	21,565	0.05
物品賃貸業	1	27,500	4	62,500	5.42	0.32	101	1,860,185	103.86	0.80	0	0	0	0	0.00
宿泊業	6	60,000	17	344,772	13.04	1.77	189	4,296,365	109.25	1.85	0	0	1	10,410	0.24
洗濯・理美容・浴場業	10	98,200	43	384,980	16.51	1.98	417	3,177,568	110.83	1.37	0	0	0	0	0.00
その他の生活関連サービス業	3	17,000	12	85,900	8.69	0.44	99	1,439,150	99.93	0.62	0	0	0	0	0.00
映画・娯楽業	3	27,700	8	121,200	8.26	0.62	133	1,998,754	120.71	0.86	0	0	0	0	0.00
広告業	0	0	4	26,000	6.59	0.13	61	681,284	100.08	0.29	0	0	0	0	0.00
放送業	0	0	0	0	*****	0.00	3	119,574	98.28	0.05	0	0	0	0	0.00
情報通信サービス業	0	0	4	41,500	9.05	0.21	34	679,518	106.32	0.29	0	0	0	0	0.00
運輸サービス業	0	0	2	80,000	25.72	0.41	13	504,513	127.88	0.22	0	0	0	0	0.00
運送取扱業	0	0	0	0	0.00	0.00	2	31,700	40.95	0.01	0	0	0	0	0.00
職業紹介・労働者派遣業	0	0	0	0	0.00	0.00	5	55,182	94.85	0.02	0	0	0	0	0.00
その他の事業サービス業	3	30,000	24	190,180	9.27	0.98	208	3,033,249	100.59	1.30	0	0	1	10,247	0.33
専門サービス業	3	16,000	26	118,300	26.62	0.61	195	916,777	114.93	0.39	0	0	0	0	0.00
技術サービス業	4	118,500	17	181,800	11.42	0.94	189	1,974,126	104.04	0.85	0	0	0	0	0.00
医療・福祉業	18	252,320	84	1,533,740	12.90	7.89	974	18,662,184	103.58	8.02	1	908	1	908	0.00
廃棄物処理業	1	10,000	12	335,108	32.40	1.72	125	1,909,154	108.91	0.82	0	0	0	0	0.00
教育・学習支援業	0	0	12	67,870	8.33	0.35	126	1,309,814	112.91	0.56	0	0	0	0	0.00
その他のサービス業	2	20,000	10	59,400	13.79	0.31	72	617,391	96.35	0.27	0	0	0	0	0.00
不動産業	21	245,490	87	1,168,528	29.14	6.01	634	8,234,080	100.92	3.54	0	0	0	0	0.00
電気・ガス・熱供給・水道業	1	36,800	10	284,650	94.19	1.47	219	3,338,690	104.65	1.43	0	0	0	0	0.00
保険媒介代理業	2	5,000	6	39,500	17.89	0.20	65	365,117	108.21	0.16	0	0	0	0	0.00
郵便業	0	0	0	0	*****	0.00	0	0	*****	0.00	0	0	0	0	*****
通信業	0	0	0	0	*****	0.00	0	0	*****	0.00	0	0	0	0	*****
インターネット附随サービス業	0	0	1	3,000	7.59	0.02	13	61,288	116.87	0.03	0	0	0	0	0.00
★ 総 合 計 ★	272	2,899,210	1,444	19,428,580	13.22	100.00	15,350	232,776,686	107.23	100.00	2	27,136	43	469,853	0.20

令和 3年10月

☆☆ 制度別 保証状況 ☆☆

(単位:千円, %)

	保 証 承 諾						保 証 債 務 残 高				代 位 弁 済				
	当 月		当 年 度 累 計				件 数	金 額	前年比	構 成 比	当 月		当 年 度 累 計		
	件 数	金 額	件 数	金 額	前年比	構 成 比					件 数	金 額	件 数	金 額	平 残 比
【普通保証計】	23	395,580	117	2,095,040	148.11	10.78	848	13,170,650	91.96	5.66	0	0	15	246,087	1.86
普通保証	23	395,580	117	2,095,040	148.11	10.78	848	13,170,650	91.96	5.66	0	0	15	246,087	1.86
【協会制度保証計】	6	149,000	60	1,270,400	79.82	6.54	189	4,512,898	84.51	1.94	0	0	0	0	0.00
手形貸付根保証	2	108,000	24	407,500	88.97	2.10	40	774,500	97.98	0.33	0	0	0	0	0.00
小口零細保証	0	0	0	0	0.00	0.00	24	39,908	69.54	0.02	0	0	0	0	0.00
特別小口保証	0	0	0	0	*****	0.00	1	293	21.72	0.00	0	0	0	0	0.00
特別推薦保証	0	0	0	0	*****	0.00	2	3,348	50.18	0.00	0	0	0	0	0.00
中小企業特定社債保証	0	0	0	0	*****	0.00	2	47,200	12.21	0.02	0	0	0	0	0.00
地方創生応援型社債保証	0	0	1	40,000	38.46	0.21	22	956,800	107.84	0.41	0	0	0	0	0.00
借換保証・一般	0	0	0	0	*****	0.00	0	0	0.00	0.00	0	0	0	0	0.00
借換保証・経安	0	0	0	0	*****	0.00	2	7,465	83.31	0.00	0	0	0	0	0.00
条件変更改善型借換保証	0	0	0	0	*****	0.00	2	34,697	69.33	0.01	0	0	0	0	0.00
短期継続保証	2	35,000	23	667,400	99.84	3.44	52	1,786,900	84.66	0.77	0	0	0	0	0.00
短期継続小口保証	1	3,000	3	19,000	*****	0.10	2	16,000	*****	0.01	0	0	0	0	0.00
税理士連携型手貸極度保証	0	0	0	0	*****	0.00	1	45,000	69.23	0.02	0	0	0	0	0.00
税理士連携型短期継続保証	0	0	0	0	*****	0.00	1	80,000	50.00	0.03	0	0	0	0	0.00
流動資産根保証	0	0	0	0	*****	0.00	2	54,344	45.54	0.02	0	0	0	0	0.00
流動資産個別保証	0	0	0	0	*****	0.00	0	0	*****	0.00	0	0	0	0	*****
商業手形等割引根保証	1	3,000	8	126,500	115.53	0.65	21	277,500	85.12	0.12	0	0	0	0	0.00
経営力強化保証・責任共有	0	0	0	0	*****	0.00	1	9,080	69.38	0.00	0	0	0	0	0.00
経営力強化保証・責任共有外	0	0	0	0	*****	0.00	1	33,418	72.95	0.01	0	0	0	0	0.00
財務要件型無保証人保証	0	0	1	10,000	*****	0.05	3	43,179	136.32	0.02	0	0	0	0	0.00
不動産活用保証	0	0	0	0	0.00	0.00	4	281,044	118.24	0.12	0	0	0	0	0.00
☆全国緊急保証	0	0	0	0	*****	0.00	5	18,259	52.20	0.01	0	0	0	0	0.00
☆簡易推薦保証	0	0	0	0	*****	0.00	1	3,963	98.51	0.00	0	0	0	0	0.00
【全国統一制度保証計】	30	420,000	180	2,026,500	119.49	10.43	611	6,193,603	96.50	2.66	0	0	1	2,556	0.04
カードローン根保証	25	150,000	162	1,104,500	104.40	5.68	546	3,582,724	89.00	1.54	0	0	1	2,556	0.07
当座貸越根保証	4	220,000	16	792,000	124.14	4.08	54	2,130,413	107.30	0.92	0	0	0	0	0.00
財務要件型当座貸越根保証	1	50,000	2	130,000	*****	0.67	5	290,000	138.10	0.12	0	0	0	0	0.00
長期経営資金保証	0	0	0	0	*****	0.00	6	190,467	96.60	0.08	0	0	0	0	0.00
【保険特例制度保証計】	8	97,650	26	371,712	220.60	1.91	164	3,444,713	106.06	1.48	0	0	2	10,879	0.32
経営安定保証	5	75,950	10	201,812	416.11	1.04	131	3,061,091	99.71	1.32	0	0	2	10,879	0.35
創業等関連保証	0	0	0	0	*****	0.00	0	0	0.00	0.00	0	0	0	0	*****

(注) ①☆→現行制度廃止分です。②保証実績のない制度について、一部表示を省略しているものがあります。

令和 3年10月

☆☆ 制度別 保証状況 ☆☆

(単位:千円, %)

	保 証 承 諾						保 証 債 務 残 高				代 位 弁 済				
	当 月		当 年 度 累 計				件 数	金 額	前年比	構成比	当 月		当 年 度 累 計		
	件 数	金 額	件 数	金 額	前年比	構成比					件 数	金 額	件 数	金 額	平残比
創業関連保証	0	0	0	0	*****	0.00	7	23,052	82.01	0.01	0	0	0	0	0.00
経営革新関連保証	0	0	0	0	*****	0.00	0	0	*****	0.00	0	0	0	0	*****
経営改善サポート保証	0	0	0	0	*****	0.00	4	22,057	168.49	0.01	0	0	0	0	0.00
経営改善サポート保証・借換	0	0	0	0	*****	0.00	3	37,809	73.29	0.02	0	0	0	0	0.00
危機関連保証	0	0	1	3,000	2.50	0.02	4	133,000	229.31	0.06	0	0	0	0	0.00
先端設備等導入関連保証	0	0	0	0	*****	0.00	1	15,888	93.77	0.01	0	0	0	0	0.00
伴走支援型特別保証	3	21,700	15	166,900	*****	0.86	12	142,841	*****	0.06	0	0	0	0	0.00
☆金安・金融環境変化	0	0	0	0	*****	0.00	2	8,976	99.20	0.00	0	0	0	0	0.00
【県制度保証計】	47	616,480	779	12,061,258	8.52	62.08	13,024	203,517,328	109.45	87.43	2	27,136	25	210,331	0.10
経営・無担・特別小口	0	0	2	4,000	66.67	0.02	14	19,729	82.00	0.01	0	0	0	0	0.00
経営・小規模企業	0	0	7	56,980	219.15	0.29	49	283,819	79.42	0.12	0	0	0	0	0.00
経営・小口零細企業	3	9,500	20	82,380	437.03	0.42	197	305,645	88.34	0.13	0	0	1	156	0.05
経営・経済変動対策	2	25,000	6	88,300	294.33	0.45	117	873,231	71.24	0.38	0	0	0	0	0.00
県・安心実現緊急	16	103,330	163	1,281,884	125.22	6.60	2,073	13,820,304	74.86	5.94	2	27,136	10	49,278	0.35
県・安心実現緊急・高知市	0	0	2	9,880	494.00	0.05	303	2,588,525	73.36	1.11	0	0	3	12,296	0.45
県・安心実現緊急・南国市	0	0	1	14,000	*****	0.07	39	327,659	74.02	0.14	0	0	0	0	0.00
県・安心実現緊急・室戸市	0	0	1	5,500	*****	0.03	3	18,284	62.61	0.01	0	0	0	0	0.00
県・安心実現緊急・香南市	0	0	1	20,000	*****	0.10	1	19,496	*****	0.01	0	0	0	0	0.00
県・安心実現緊急・黒潮町	0	0	3	8,500	5.42	0.04	51	176,328	110.83	0.08	0	0	0	0	0.00
県・安心実現緊急・土佐町	0	0	0	0	*****	0.00	0	0	*****	0.00	0	0	0	0	*****
県・安心実現緊急・安芸市	0	0	2	7,800	217.88	0.04	11	28,829	107.67	0.01	0	0	0	0	0.00
県・安心実現緊急・土佐清水市	1	4,900	1	4,900	49.00	0.03	4	24,750	249.57	0.01	0	0	0	0	0.00
県・経営力強化・借換無	0	0	1	6,500	*****	0.03	1	6,500	*****	0.00	0	0	0	0	0.00
県・経営力・責任共有	0	0	0	0	*****	0.00	4	10,576	24.35	0.00	0	0	0	0	0.00
県・経営力・責任共有外	0	0	0	0	*****	0.00	23	370,756	83.09	0.16	0	0	0	0	0.00
経営・借換え	0	0	5	72,140	94.92	0.37	148	1,788,576	80.21	0.77	0	0	3	23,347	1.25
経営・流動資産個別保証	0	0	0	0	*****	0.00	0	0	*****	0.00	0	0	0	0	*****
経営・流動資産根保証	5	183,200	24	857,600	94.87	4.41	45	1,308,269	97.92	0.56	0	0	0	0	0.00
経営・下請経営安定	0	0	4	35,000	51.47	0.18	6	46,000	56.10	0.02	0	0	0	0	0.00
経営・季節	0	0	1	3,000	46.15	0.02	1	1,000	46.21	0.00	0	0	0	0	0.00
特別・産振計画推進	6	154,550	40	898,750	120.66	4.63	1,023	13,567,340	77.70	5.83	0	0	0	0	0.00
特別・産振計画推進・黒潮町	0	0	3	19,000	97.44	0.10	30	134,129	98.78	0.06	0	0	0	0	0.00
特別・産振計画推進・土佐町	0	0	0	0	*****	0.00	9	16,899	57.64	0.01	0	0	0	0	0.00

(注) ①☆→現行制度廃止分です。②保証実績のない制度について、一部表示を省略しているものがあります。



令和 3年10月

☆☆ 制度別 保証状況 ☆☆

(単位:千円, %)

	保 証 承 諾						保 証 債 務 残 高				代 位 弁 済				
	当 月		当 年 度 累 計				件 数	金 額	前年比	構 成 比	当 月		当 年 度 累 計		
	件 数	金 額	件 数	金 額	前年比	構 成 比					件 数	金 額	件 数	金 額	平 残 比
特別・産振計画推進・安芸市	0	0	0	0	0.00	0.00	14	57,813	71.72	0.02	0	0	0	0	0.00
特別・産振計画推進・土佐清水市	0	0	1	10,000	*****	0.05	1	9,833	*****	0.00	0	0	0	0	0.00
特別・南海地震・節電対策	2	22,000	7	116,000	139.26	0.60	55	1,294,617	103.84	0.56	0	0	0	0	0.00
特別・中核企業支援	0	0	0	0	*****	0.00	1	42,572	86.37	0.02	0	0	0	0	0.00
特別・事業・環境保全促進	1	36,800	8	222,650	102.60	1.15	162	2,562,183	98.17	1.10	0	0	0	0	0.00
特別・事業・福祉関連支援	0	0	0	0	0.00	0.00	13	368,117	105.92	0.16	0	0	0	0	0.00
特別・事業・商業観光業支援	0	0	1	3,000	30.00	0.02	10	183,310	96.69	0.08	0	0	0	0	0.00
特別・創業Ⅰ型	1	2,500	6	38,800	78.97	0.20	149	491,779	69.78	0.21	0	0	0	0	0.00
特別・創業サポートⅠ型	9	68,000	57	342,930	149.34	1.77	130	714,169	185.52	0.31	0	0	0	0	0.00
特別・創業Ⅱ型	0	0	0	0	0.00	0.00	7	37,787	79.08	0.02	0	0	0	0	0.00
特別・創業Ⅲ型	0	0	0	0	*****	0.00	0	0	*****	0.00	0	0	0	0	*****
県・創業・安芸市	0	0	0	0	*****	0.00	1	1,852	23.62	0.00	0	0	0	0	0.00
特別・新事業展開支援	0	0	0	0	*****	0.00	0	0	*****	0.00	0	0	0	0	*****
特別・事業再生支援	0	0	0	0	*****	0.00	0	0	*****	0.00	0	0	0	0	*****
特別・経営改善サポート	0	0	0	0	*****	0.00	9	108,546	87.16	0.05	0	0	0	0	0.00
特別・経営改善サポート借換	0	0	0	0	*****	0.00	0	0	*****	0.00	0	0	0	0	*****
特別・農業ビジネス	0	0	6	30,800	44.61	0.16	20	115,436	121.18	0.05	0	0	0	0	0.00
特別・事業承継	0	0	0	0	0.00	0.00	1	85,006	89.48	0.04	0	0	0	0	0.00
特別・新事業チャレンジ支援	1	6,700	1	6,700	*****	0.03	0	0	*****	0.00	0	0	0	0	*****
感染症対策・新型コロナウイルス	0	0	0	0	0.00	0.00	1,773	59,756,347	85.59	25.67	0	0	2	8,470	0.01
感染症対策・全国コロナ対応	0	0	405	7,814,264	12.58	40.22	6,196	98,683,161	165.37	42.39	0	0	3	21,689	0.02
☆経営・県・安心実現緊急	0	0	0	0	*****	0.00	28	304,753	85.23	0.13	0	0	0	0	0.00
☆経営・県市・安心実現緊急	0	0	0	0	*****	0.00	54	661,200	76.16	0.28	0	0	1	49,270	7.26
☆経営・県南・安心実現緊急	0	0	0	0	*****	0.00	3	9,887	51.94	0.00	0	0	0	0	0.00
☆経営・県四・安心実現緊急	0	0	0	0	*****	0.00	1	21,609	99.57	0.01	0	0	0	0	0.00
☆経営・資金繰り円滑化	0	0	0	0	*****	0.00	155	2,075,457	82.22	0.89	0	0	2	45,825	2.13
☆特別・経営革新等支援	0	0	0	0	*****	0.00	1	4,268	96.47	0.00	0	0	0	0	0.00
☆災害対策・災害対策特別	0	0	0	0	*****	0.00	3	1,998	25.04	0.00	0	0	0	0	0.00
☆特別・創業A	0	0	0	0	*****	0.00	29	53,774	58.05	0.02	0	0	0	0	0.00
☆特別・創業B	0	0	0	0	*****	0.00	1	12,283	100.00	0.01	0	0	0	0	0.00
☆災害・H30.7豪雨	0	0	0	0	*****	0.00	2	21,507	63.09	0.01	0	0	0	0	0.00
☆ありがとう70 県・特別小口	0	0	0	0	*****	0.00	24	30,671	61.23	0.01	0	0	0	0	0.00
☆ありがとう70 県・小口零細	0	0	0	0	*****	0.00	29	70,754	69.44	0.03	0	0	0	0	0.00

(注) ①☆→現行制度廃止分です。②保証実績のない制度について、一部表示を省略しているものがあります。

令和 3年10月

☆☆ 制度別 保証状況 ☆☆

(単位:千円, %)

	保 証 承 諾						保 証 債 務 残 高				代 位 弁 済				
	当 月		当 年 度 累 計				件 数	金 額	前年比	構成比	当 月		当 年 度 累 計		
	件 数	金 額	件 数	金 額	前年比	構成比					件 数	金 額	件 数	金 額	平残比
【高知市制度保証計】	148	1,137,500	265	1,494,970	476.56	7.69	438	1,562,273	110.61	0.67	0	0	0	0	0.00
中小企業振興資金	0	0	3	11,000	94.02	0.06	35	202,058	70.63	0.09	0	0	0	0	0.00
小規模企業振興資金・小口資金	1	20,000	6	43,570	999.99	0.22	35	134,574	85.09	0.06	0	0	0	0	0.00
小規模企業振興資金・特別小口	1	2,000	8	25,440	999.99	0.13	17	40,973	123.28	0.02	0	0	0	0	0.00
小口零細企業資金	3	11,000	28	98,460	179.02	0.51	131	312,668	86.14	0.13	0	0	0	0	0.00
高知市・カード	4	11,000	81	223,000	91.39	1.15	164	456,000	79.72	0.20	0	0	0	0	0.00
高知市コロナ対策短期継続	139	1,093,500	139	1,093,500	*****	5.63	56	416,000	*****	0.18	0	0	0	0	0.00
【他市町村制度保証計】	10	83,000	17	108,700	34.26	0.56	76	375,221	95.98	0.16	0	0	0	0	0.00
四万十市中小企業振興	0	0	7	25,700	171.33	0.13	26	88,085	94.99	0.04	0	0	0	0	0.00
四万十市 新型コロナ対策	0	0	0	0	0.00	0.00	50	287,136	96.29	0.12	0	0	0	0	0.00
令和3年度四万十市コロナ	10	83,000	10	83,000	*****	0.43	0	0	*****	0.00	0	0	0	0	*****
南国市中小企業振興	0	0	0	0	*****	0.00	0	0	*****	0.00	0	0	0	0	*****
★ 総 合 計 ★	272	2,899,210	1,444	19,428,580	13.22	100.00	15,350	232,776,686	107.23	100.00	2	27,136	43	469,853	0.20

(注) ①☆→現行制度廃止分です。②保証実績のない制度について、一部表示を省略しているものがあります。

令和 3年10月

☆☆ 期間別 保証状況 ☆☆

(単位:千円, %)

	保 証 承 諾						保 証 債 務 残 高				代 位 弁 済				
	当 月		当 年 度 累 計				件 数	金 額	前年比	構成比	当 月		当 年 度 累 計		
	件 数	金 額	件 数	金 額	前年比	構成比					件 数	金 額	件 数	金 額	平残比
3か月以下	2	17,730	15	129,472	106.72	0.67	12	151,074	59.66	0.06	0	0	1	30,174	19.58
6か月以下	12	132,400	43	549,711	161.22	2.83	48	537,059	170.16	0.23	0	0	0	0	0.00
1か年以下	162	1,612,800	364	4,606,933	135.17	23.71	497	7,395,041	100.62	3.18	0	0	1	3,019	0.04
2か年以下	30	406,000	179	1,724,770	102.69	8.88	633	5,730,899	89.66	2.46	0	0	1	2,556	0.04
3か年以下	2	4,600	34	238,940	31.18	1.23	281	1,205,417	96.52	0.52	0	0	2	1,162	0.09
4か年以下	0	0	13	64,360	11.57	0.33	144	873,288	114.24	0.38	0	0	0	0	0.00
5か年以下	16	172,110	104	586,710	15.69	3.02	1,231	7,346,644	89.89	3.16	0	0	4	9,601	0.13
7か年以下	14	115,120	149	1,126,720	27.41	5.80	2,336	14,262,651	81.09	6.13	1	908	11	67,546	0.45
10か年以下	22	304,650	508	9,574,864	14.94	49.28	7,899	125,898,507	130.89	54.09	1	26,228	19	284,918	0.23
10か年超	12	133,800	35	826,100	1.21	4.25	2,269	69,376,107	88.04	29.80	0	0	4	70,877	0.10
★ 総合計 ★	272	2,899,210	1,444	19,428,580	13.22	100.00	15,350	232,776,686	107.23	100.00	2	27,136	43	469,853	0.20

一件平均保証期間	30.9	57.3	前年比	△ 55.5 か月
----------	------	------	-----	-----------

令和 3年10月

☆☆ 提携保証別 保証状況 ☆☆

(単位:千円, %)

	保 証 承 諾						保 証 債 務 残 高				代 位 弁 済				
	当 月		当 年 度 累 計				件 数	金 額	前年比	構 成 比	当 月		当 年 度 累 計		
	件 数	金 額	件 数	金 額	前年比	構 成 比					件 数	金 額	件 数	金 額	平 残 比
提携保証	0	0	0	0	****	0.00	25	205,599	84.76	0.09	0	0	2	34,708	15.98
その他	272	2,899,210	1,444	19,428,580	13.22	100.00	15,325	232,571,087	107.26	99.91	2	27,136	41	435,145	0.19
★ 総 合 計 ★	272	2,899,210	1,444	19,428,580	13.22	100.00	15,350	232,776,686	107.23	100.00	2	27,136	43	469,853	0.20

令和 3年10月

☆☆ 資金使途別 保証状況 ☆☆

(単位:千円, %)

	保 証 承 諾						保 証 債 務 残 高				代 位 弁 済				
	当 月		当 年 度 累 計				件 数	金 額	前年比	構 成 比	当 月		当 年 度 累 計		
	件 数	金 額	件 数	金 額	前年比	構 成 比					件 数	金 額	件 数	金 額	平 残 比
運転資金	200	2,009,580	914	13,713,700	9.69	70.59	12,369	203,828,110	108.65	87.56	2	27,136	35	423,058	0.21
設備資金	18	162,430	125	1,364,372	102.01	7.02	1,162	11,431,143	96.45	4.91	0	0	4	33,147	0.29
運転設備資金	54	727,200	405	4,350,508	105.14	22.39	1,819	17,517,433	99.41	7.53	0	0	4	13,649	0.08
★ 総 合 計 ★	272	2,899,210	1,444	19,428,580	13.22	100.00	15,350	232,776,686	107.23	100.00	2	27,136	43	469,853	0.20

令和 3年10月

☆☆ 金額別 保証状況 ☆☆

(単位:千円, %)

	保 証 承 諾						保 証 債 務 残 高				代 位 弁 済				
	当 月		当 年 度 累 計				件 数	金 額	前年比	構成比	当 月		当 年 度 累 計		
	件 数	金 額	件 数	金 額	前年比	構成比					件 数	金 額	件 数	金 額	平残比
1,000千円以下	8	6,980	78	71,073	31.64	0.37	591	407,560	110.66	0.18	0	0	3	1,344	0.33
2,000千円以下	30	54,910	134	242,655	27.37	1.25	1,127	1,529,030	104.80	0.66	0	0	2	1,640	0.11
3,000千円以下	29	85,770	218	642,376	31.97	3.31	1,474	3,396,555	101.62	1.46	1	908	7	13,628	0.40
5,000千円以下	32	151,100	209	972,272	22.03	5.00	2,195	7,798,801	103.90	3.35	0	0	6	18,362	0.23
10,000千円以下	133	1,263,700	330	2,914,977	24.05	15.00	2,965	20,516,250	107.62	8.81	0	0	7	35,835	0.18
15,000千円以下	13	171,350	87	1,176,472	19.64	6.06	1,144	11,611,144	101.90	4.99	0	0	4	40,258	0.34
20,000千円以下	9	173,000	154	3,008,580	24.26	15.49	1,498	24,224,363	128.64	10.41	0	0	2	27,182	0.11
30,000千円以下	5	137,600	93	2,620,962	7.96	13.49	1,754	42,906,128	104.48	18.43	0	0	6	115,607	0.27
50,000千円以下	7	298,800	76	3,190,205	9.53	16.42	1,526	51,603,411	108.51	22.17	1	26,228	2	36,638	0.07
60,000千円以下	1	60,000	44	2,617,000	78.68	13.47	334	16,116,295	190.22	6.92	0	0	2	87,426	0.54
70,000千円以下	0	0	4	263,000	10.92	1.35	124	5,397,468	88.35	2.32	0	0	1	35,330	0.64
80,000千円以下	1	80,000	8	640,000	21.95	3.29	114	6,486,736	91.51	2.79	0	0	1	56,603	0.87
100,000千円以下	3	296,000	4	396,000	1.18	2.04	456	36,795,931	91.29	15.81	0	0	0	0	0.00
120,000千円以下	1	120,000	3	352,000	104.45	1.81	15	1,038,231	93.91	0.45	0	0	0	0	0.00
150,000千円以下	0	0	1	121,008	90.98	0.62	22	1,687,922	96.41	0.73	0	0	0	0	0.00
200,000千円以下	0	0	1	200,000	*****	1.03	11	1,260,862	76.26	0.54	0	0	0	0	0.00
200,000千円超	0	0	0	0	*****	0.00	0	0	*****	0.00	0	0	0	0	*****
★ 総 合 計 ★	272	2,899,210	1,444	19,428,580	13.22	100.00	15,350	232,776,686	107.23	100.00	2	27,136	43	469,853	0.20

一件平均保証金額	10,659	13,455	前年比	△ 7,134 千円
----------	--------	--------	-----	------------

令和 3年10月

☆☆ 本支所別 保証状況 ☆☆

(単位:千円, %)

	保 証 承 諾						保 証 債 務 残 高				代 位 弁 済				
	当 月		当 年 度 累 計				件 数	金 額	前年比	構 成 比	当 月		当 年 度 累 計		
	件 数	金 額	件 数	金 額	前年比	構 成 比					件 数	金 額	件 数	金 額	平 残 比
本 所	244	2,413,210	1,270	17,053,989	12.68	87.78	13,361	210,821,004	107.70	90.57	2	27,136	38	442,786	0.21
幡多支所	28	486,000	174	2,374,591	19.03	12.22	1,989	21,955,681	102.95	9.43	0	0	5	27,067	0.12
★ 総 合 計 ★	272	2,899,210	1,444	19,428,580	13.22	100.00	15,350	232,776,686	107.23	100.00	2	27,136	43	469,853	0.20